



ESTADO DO MARANHÃO
PREFEITURA MUNICIPAL DE CEDRAL
GABINETE DO PREFEITO
CNPJ: 06.235.006/0001-24

PROJETO DE LEI Nº005, DE 25 DE SETEMBRO DE 2023.

ESTIMA A RECEITA E FIXA A DESPESA DO
MUNICÍPIO DE CEDRAL, PARA O EXERCÍCIO
DE 2024 E DÁ OUTRAS PROVIDÊNCIAS.

O PREFEITO MUNICIPAL DE CEDRAL, ESTADO DO MARANHÃO,
Fernando Gabriel Amorim Cuba, no uso de suas atribuições legais que lhe são conferidos pela
Constituição Federal e pela Lei Orgânica Municipal, faço saber que a Câmara Municipal
aprovou e eu sanciono a seguinte Lei:

TITULO I

DO ORÇAMENTO MUNICIPAL

Art. 1º - O orçamento do município de Cedral para o exercício financeiro de 2024,
Estima a Receita e Fixa a Despesa em R\$ 57.060.461,99(cinquenta e sete milhões, sessenta
mil, quatrocentos e sessenta e um reais e noventa e nove centavos), compreendendo:

I – O Orçamento Fiscal e Seguridade Social referente aos Poderes Executivo,
Legislativo, órgãos da administração pública direta e Fundos Municipais;

TITULO II

DO ORÇAMENTO FISCAL E DA SEGURIDADE SOCIAL DA ESTIMATIVA DA
RECEITA

Art.2º A receita orçamentária, que decorrerá da arrecadação de tributos próprios ou
transferidos e demais receitas correntes e de capital conforme a legislação vigente é estimada em R\$
57.060.461,99(cinquenta e sete milhões, sessenta mil, quatrocentos e sessenta e um reais e noventa
e nove centavos), de acordo com o seguinte desdobramento:

I – CLASSIFICAÇÃO POR CATEGORIAS ECONOMICAS

RECEITAS CORRENTES	R\$ 39.526.402,44
Impostos, Taxas e Contribuições de Melhoria	R\$ 1.710.000,00
Receita Patrimonial	R\$ 167.100,90
Transferências Correntes	R\$ 40.653.621,54
Outras Receitas Correntes	R\$ 50.000,00
Dedução da Receita p/ Fundeb	R\$ (3.054.320,00)



ESTADO DO MARANHÃO
PREFEITURA MUNICIPAL DE CEDRAL
GABINETE DO PREFEITO
CNPJ: 06.235.006/0001-24

RECEITAS DE CAPITAL

	R\$ 17.534.059,55
Operações de Crédito	R\$ 7.000.000,00
Transferência de Capital	R\$ 10.534.059,55
TOTAL GERAL DA RECEITA	R\$ 57.060.461,99

DA FIXAÇÃO DA DESPESA

Art. 3º - A despesa do Orçamento Fiscal e da Seguridade Social será realizada segundo as discriminações previstas na legislação em vigor segundo as classificações de Governo e Institucional com os seguintes desdobramentos:

I – CLASSIFICAÇÃO FUNÇÃO DE GOVERNO

LEGISLATIVA	R\$ 1.720.000,00
ADMINISTRAÇÃO	R\$ 6.882.473,00
ASSISTÊNCIA SOCIAL	R\$ 2.020.681,00
SAÚDE	R\$ 10.337.675,00
EDUCAÇÃO	R\$ 22.510.898,79
CULTURA	R\$ 410.000,00
DIREITOS DA CIDADANIA	R\$ 123.564,00
URBANISMO	R\$ 9.057.128,63
SANEAMENTO	R\$ 823.538,00
GESTÃO AMBIENTAL	R\$ 1.054.555,80
AGRICULTURA	R\$ 268.538,00
TRANSPORTE	R\$ 710.078,40
DESPORTO E LAZER	R\$ 50.000,00
ENCARGOS ESPECIAIS	R\$ 359.230,00
RESERVA DE CONTINGÊNCIA	R\$ 732.101,37
TOTAL	R\$ 50.822.935,20



ESTADO DO MARANHÃO
PREFEITURA MUNICIPAL DE CEDRAL
GABINETE DO PREFEITO
CNPJ: 06.235.006/0001-24

II – CLASSIFICAÇÃO INSTITUCIONAL

CAMARA MUNICIPAL	R\$ 1.720.000,00
GABINETE DO PREFEITO	R\$ 1.164.845,00
SEC. DE FAZENDA E INFRAESTRUTURA	R\$ 16.451.908,03
SECRETARIA MUNICIPAL DE EDUCAÇÃO	R\$ 6.164.030,50
SEC. DE ADMINISTRAÇÃO E PLANEJAMENTO	R\$ 1.255.000,00
F U N D E B	R\$ 15.946.868,29
SECRETARIA MUNICIPAL DE SAÚDE	R\$ 3.651.509,00
FUNDO MUNICIPAL DE SAÚDE	R\$ 6.686.166,00
SECRETARIA DE ASSISTÊNCIA SOCIAL	R\$ 925.672,00
FUNDO MUNICIPAL DE ASSISTÊNCIA SOCIAL	R\$ 1.241.419,00
SEC. JUVENTUDE, ESPORTE LAZER	R\$ 173.564,00
SEC. MUNICIPAL DE CULTURA E TURISMO	R\$ 550.000,00
SEC. MUN. DE AGRIC. PESCA E MEIO AMB	R\$ 397.378,80
RESERVA DE CONTINGÊNCIA	R\$ 732.101,37
TOTAL	R\$ 57.060.461,99

Art. 4º - O Poder executivo é autorizado a tomar medidas necessárias para ajustar os dispêndios ao efeito do comportamento da receita.

DA AUTORIZAÇÃO PARA ABERTURA DE CRÉDITOS ADICIONAIS SUPLEMENTARES

Art. 5º - Fica o Poder Executivo Municipal, autorizado nos termos do artigo 7º da Lei Federal n.º 4.320, de 17 de março de 1964, a abrir Créditos Adicionais Suplementares até o limite de 80% (oitenta por cento) do total das despesas fixadas nesta Lei, com as seguintes finalidades:

- 1) Atender à insuficiência de dotações, especialmente as relativas a encargos com pessoal, utilizando como recursos o definido no item II parágrafo 1º do Art. 43 da Lei n.º 4.320, de 17 de março de 1964.

Art. 6º - Fica o poder executivo municipal autorizado a utilizar a Reserva de Contingência, também como recurso de abertura de créditos adicionais suplementares ou especiais.

Art. 7º - Para execução orçamentária, fica o Poder Executivo municipal autorizado, em vista das disposições constitucionais e da Lei acima mencionada:



ESTADO DO MARANHÃO
PREFEITURA MUNICIPAL DE CEDRAL
GABINETE DO PREFEITO
CNPJ: 06.235.006/0001-24

I – Realizar operações de crédito, por antecipação de receita até o limite máximo de 25% (vinte e cinco por cento) do total das receitas, subtraindo deste, o montante das operações de crédito classificados como receitas de capital.

Art. 8º - A presente Lei entrará em vigor a partir de 01 de janeiro de 2024, revogadas as disposições em contrário.

**GABINETE DO PREFEITO MUNICIPAL DE CEDRAL, ESTADO DO MARANHÃO,
EM 25 DE SETEMBRO DE 2023.**

FERNANDO GABRIEL AMORIM CUBA
Prefeito Municipal

PREFEITURA MUNICIPAL DE CEDRALPraça Governador Newton Bello, 66 - CNPJ:06235006/0001-24
Orçamento Programa - Exercício de 2024**DEMONSTRATIVO DA RECEITA E DESPESA SEGUNDO AS CATEGORIAS ECONOMICAS**
(Inc.II, §1º, Art.2º)

Anexo 01

Page 1

Lei: 00, Data:

RECEITA	R\$	R\$	DESPESA	R\$	R\$
RECEITAS CORRENTES			DESPESAS CORRENTES		
IMPOSTOS, TAXAS E CONTRIBUIÇÕES DE MELHORIA	1.710.000,00		PESSOAL E ENCARGOS SOCIAIS	18.319.839,50	
RECEITA PATRIMONIAL	167.100,90		JUROS E ENCARGOS DA DÍVIDA	15.000,00	
TRANSFERÊNCIAS CORRENTES	40.653.621,54		OUTRAS DESPESAS CORRENTES	14.638.983,33	
OUTRAS RECEITAS CORRENTES	50.000,00				
(R) DEDUÇÕES DO FUNDEB	-3.054.320,00				
SUB TOTAL		39.526.402,44	SUB TOTAL		32.973.822,83
TOTAL		39.526.402,44	SUPERAVIT DO ORÇAMENTO CORRENTE		6.552.579,61
SUPERAVIT DO ORÇAMENTO CORRENTE		6.552.579,61	TOTAL		39.526.402,44
RECEITAS DE CAPITAL			DESPESAS DE CAPITAL		
OPERAÇÕES DE CRÉDITO	7.000.000,00		INVESTIMENTOS	23.015.307,79	
TRANSFERÊNCIAS DE CAPITAL	10.534.059,55		AMORTIZAÇÃO DA DÍVIDA	339.230,00	
SUB TOTAL		17.534.059,55	SUB TOTAL		23.354.537,79
TOTAL		24.086.639,16	RESERVA DE CONTINGENCIA		732.101,37
RESUMO			TOTAL		24.086.639,16
RECEITAS CORRENTES.	42.580.722,44		RESUMO		
DEDUÇÕES DA RECEITA CORRENTE	-3.054.320,00		DESPESAS CORRENTES	32.973.822,83	
RECEITAS DE CAPITAL	17.534.059,55		DESPESAS DE CAPITAL	23.354.537,79	
TOTAL DE RECEITAS		57.060.461,99	RESERVA DE CONTINGÊNCIA	732.101,37	
TOTAL		57.060.461,99	TOTAL DE DESPESA		57.060.461,99
			TOTAL		57.060.461,99

PREFEITURA MUNICIPAL DE CEDRAL

Praça Governador Newton Bello, 66 - CNPJ:06235006/0001-24

Anexo 02

Page 1

Orçamento Programa - Exercício de 2024

RECEITAS SEGUNDO AS CATEGORIAS ECONOMICAS

Lei: 00, Data:

Código	Especificação	F.R.	Desdobramento	SubCategoria Fonte	Categoria Econômica
1000.00.0.0	RECEITAS CORRENTES.	0.000.000			42.580.722,44
1100.00.0.0	IMPOSTOS, TAXAS E CONTRIBUIÇÕES DE MELHORIA	0.000.000		1.710.000,00	
1110.00.0.0	IMPOSTOS	0.000.000		1.610.000,00	
1112.00.0.0	IMPOSTOS SOBRE O PATRIMÔNIO	0.000.000	20.000,00		
1112.50.0.0	IMPOSTO SOBRE A PROPRIEDADE PREDIAL E TERRITORIAL URBANA	0.000.000	10.000,00		
1112.50.0.1	IPTU - PRINCIPAL	1.500.00	10.000,00		
1112.53.0.0	ITBI-"INTER MORTIS"	0.000.000	10.000,00		
1112.53.0.1	ITBI-"INTER MORTIS"-PRINCIPAL	1.500.00	10.000,00		
1113.00.0.0	IMPOSTOS SOBRE A RENDA E PROVENTOS DE QUALQUER NATUREZA	0.000.000	850.000,00		
1113.03.0.0	IMPOSTO SOBRE A RENDA - RETIDO NA FONTE	0.000.000	850.000,00		
1113.03.1.0	IMPOSTO SOBRE A RENDA - RETIDO NA FONTE - TRABALHO	0.000.000	850.000,00		
1113.03.1.1	IRRF-TRABALHO-PRINCIPAL	1.500.00	850.000,00		
1114.00.0.0	IMPOSTO PRODUÇÃO CIRCULAÇÃO MERCADORIAS SERVIÇOS	0.000.000	740.000,00		
1114.51.0.0	IMPOSTOS SOBRE SERVIÇOS	0.000.000	740.000,00		
1114.51.1.0	IMPOSTO SOBRE SERVIÇOS DE QUALQUER NATUREZA - ISSQN	0.000.000	740.000,00		
1114.51.1.1	ISSQN - PRINCIPAL	1.500.00	740.000,00		
1120.00.0.0	TAXAS	0.000.000		60.000,00	
1121.00.0.0	TAXAS PELO EXERCÍCIO DO PODER DE POLÍCIA	0.000.000	60.000,00		
1121.01.0.0	TAXAS DE INSPEÇÃO, CONTROLE E FISCALIZAÇÃO	0.000.000	60.000,00		
1121.01.0.1	TAXAS DE INSPEÇÃO, CONTROLE E FISCALIZAÇÃO - PRINCIPAL	1.500.00	60.000,00		
1130.00.0.0	CONTRIBUIÇÃO DE MELHORIA	0.000.000		40.000,00	
1131.00.0.0	CONTRIBUIÇÃO DE MELHORIA	0.000.000	40.000,00		
1131.52.0.0	CONTRIBUIÇÃO DE MELHORIA PARA EXPANSÃO DE REDE DE ILUMINAÇÃO	0.000.000	40.000,00		
1131.52.0.1	CONTRIB.MELHO. EXPANS.REDE ILUMIN.PUBL.RURAL-PRINCIPAL	1.500.00	40.000,00		
1300.00.0.0	RECEITA PATRIMONIAL	0.000.000		167.100,90	
1320.00.0.0	VALORES MOBILIÁRIOS	0.000.000		167.100,90	
1321.00.0.0	JUROS E CORREÇÕES MONETÁRIAS	0.000.000	167.100,90		
1321.01.0.0	REMUNERAÇÃO DE DEPÓSITOS BANCÁRIOS	0.000.000	167.100,90		
1321.01.0.1	REMUNERAÇÃO DE DEPÓSITOS BANCÁRIOS - PRINCIPAL	1.500.00	45.000,00		
1321.01.0.1	REMUNERAÇÃO DE DEPÓSITOS BANCÁRIOS - PRINCIPAL	1.540.00	102.600,90		
1321.01.0.1	REMUNERAÇÃO DE DEPÓSITOS BANCÁRIOS - PRINCIPAL	1.600.00	14.500,00		
1321.01.0.1	REMUNERAÇÃO DE DEPÓSITOS BANCÁRIOS - PRINCIPAL	1.660.00	5.000,00		
1700.00.0.0	TRANSFERÊNCIAS CORRENTES	0.000.000		40.653.621,54	
1710.00.0.0	TRANSFERÊNCIAS DA UNIÃO E DE SUAS ENTIDADES	0.000.000		30.917.209,24	
1711.00.0.0	TRANSFERÊNCIAS DECORRENTES DE PARTICIPAÇÃO NA RECEITA DA UNI	0.000.000	14.101.600,00		
1711.51.0.0	COTA-PARTE DO FUNDO DE PARTICIPAÇÃO DOS MUNICÍPIOS - FPM	0.000.000	14.100.000,00		
1711.51.1.0	COTA-PARTE DO FUNDO DE PARTICIPAÇÃO DOS MUNICÍPIOS - COTA ME	0.000.000	13.000.000,00		
1711.51.1.1	COTA-PARTE DO FPM- COTA MENSAL - PRINCIPAL	1.500.00	13.000.000,00		
1711.51.2.0	COTA-PARTE DO FUNDO DE PARTICIPAÇÃO DOS MUNICÍPIOS - COTAS E	0.000.000	1.100.000,00		
1711.51.2.1	COTA-PARTE DO FPM- COTAS EXTRAORDINARIAS - PRINCIPAL	1.500.00	1.100.000,00		
1711.52.0.0	COTA-PARTE DO IMPOSTO SOBRE A PROPRIEDADE TERRITORIAL RURAL	0.000.000	1.600,00		
1711.52.0.1	COTA-PARTE DO IMP. PROPRIED.TERRIT.RURAL - PRINCIPAL	1.500.00	1.600,00		
1712.00.0.0	TRANSFERÊNCIAS DAS COMPENSAÇÕES FINANCEIRAS PELA EXPLORAÇÃO	0.000.000	554.790,65		
1712.52.0.0	COTA-PARTE DA COMPENSAÇÃO FINANCEIRA PELA PRODUÇÃO DE PETRÓL	0.000.000	454.790,65		
1712.52.4.0	COTA-PARTE DO FUNDO ESPECIAL DO PETRÓLEO - FEP	0.000.000	454.790,65		
1712.52.4.1	COTA-PARTE DO FUNDO ESPECIAL DO PETRÓLEO - FEP - PRINCIPAL	1.500.00	454.790,65		
1712.99.0.0	OUTRAS TRANSFERÊNCIAS DECORRENTES DE COMPENSAÇÃO FINANCEIRA	0.000.000	100.000,00		
1712.99.0.1	OUTRAS TRANSFERÊNCIAS DECORRENTES DE COMPENSAÇÃO FINANCEIRA	1.706.00	100.000,00		
1713.00.0.0	TRANSFERÊNCIAS DE RECURSOS DO SISTEMA ÚNICO DE SAÚDE - SUS	0.000.000	4.991.000,00		
1713.50.0.0	TRANSFERÊNCIAS DE RECURSOS DO SISTEMA ÚNICO DE SAÚDE - SUS -	0.000.000	4.291.000,00		
1713.50.1.0	TRANSFERÊNCIAS DE RECURSOS DO BLOCO DE MANUTENÇÃO DAS AÇÕES	0.000.000	3.498.000,00		

PREFEITURA MUNICIPAL DE CEDRAL

Praça Governador Newton Bello, 66 - CNPJ:06235006/0001-24

Anexo 02

Page 2

Orçamento Programa - Exercício de 2024

RECEITAS SEGUNDO AS CATEGORIAS ECONOMICAS

Lei: 00, Data:

Código	Especificação	F.R.	Desdobramento	SubCategoria Fonte	Categoria Econômica
1713.50.1.1	TRANSFERÊNCIAS DE RECURSOS DO BLOCO DE MANUTENÇÃO DAS AÇÕES	1.600.00	3.498.000,00		
1713.50.2.0	TRANSFERÊNCIAS DE RECURSOS DO BLOCO DE MANUTENÇÃO DAS AÇÕES	0.000.000	420.000,00		
1713.50.2.1	TRANSFERÊNCIAS DE RECURSOS DO BLOCO DE MANUTENÇÃO DAS AÇÕES	1.600.00	420.000,00		
1713.50.3.0	TRANSFERÊNCIAS DE RECURSOS DO BLOCO DE MANUTENÇÃO DAS AÇÕES	0.000.000	258.000,00		
1713.50.3.1	TRANSFERÊNCIAS DE RECURSOS DO BLOCO DE MANUTENÇÃO DAS AÇÕES	1.600.00	258.000,00		
1713.50.4.0	TRANSFERÊNCIAS DE RECURSOS DO BLOCO DE MANUTENÇÃO DAS AÇÕES	0.000.000	115.000,00		
1713.50.4.1	TRANSFERÊNCIAS DE RECURSOS DO BLOCO DE MANUTENÇÃO DAS AÇÕES	1.600.00	115.000,00		
1713.51.0.0	TRANSFERÊNCIAS DE RECURSOS DO SISTEMA ÚNICO DE SAÚDE - SUS -	0.000.000	700.000,00		
1713.51.9.0	TRANSFERÊNCIAS DE RECURSOS DO BLOCO DE ESTRUTURAÇÃO DA REDE	0.000.000	700.000,00		
1713.51.9.1	TRANSFERÊNCIAS DE RECURSOS DO BLOCO DE ESTRUTURAÇÃO DA REDE	1.600.00	700.000,00		
1714.00.0.0	TRANSFERÊNCIAS DE RECURSOS DO FUNDO NACIONAL DO DESENVOLVIME	0.000.000	635.000,00		
1714.50.0.0	TRANSFERÊNCIAS DO SALÁRIO-EDUCAÇÃO	0.000.000	170.000,00		
1714.50.0.1	TRANSFERÊNCIAS DO SALÁRIO-EDUCAÇÃO - PRINCIPAL	1.550.00	170.000,00		
1714.51.0.0	TRANSFERÊNCIAS DIRETAS DO FNDE REFERENTES AO PROGRAMA DINHEI	0.000.000	30.000,00		
1714.51.0.1	TRANSFERÊNCIAS DIRETAS DO FNDE REFERENTES AO PROGRAMA DINHEI	1.551.00	30.000,00		
1714.52.0.0	TRANSFERÊNCIAS REFERENTES AO PROGRAMA NACIONAL DE ALIMENTAÇÃO	0.000.000	250.000,00		
1714.52.0.1	TRANSFERÊNCIAS REFERENTES AO PROGRAMA NACIONAL DE ALIMENTAÇÃO	1.552.00	250.000,00		
1714.53.0.0	TRANSFERÊNCIAS REFERENTES AO PROGRAMA NACIONAL DE APOIO AO T	0.000.000	90.000,00		
1714.53.0.1	TRANSFERÊNCIAS REFERENTES AO PROGRAMA NACIONAL DE APOIO AO T	1.553.00	90.000,00		
1714.99.0.0	OUTRAS TRANSFERÊNCIAS DIRETAS DO FUNDO NACIONAL DO DESENVOLV	0.000.000	95.000,00		
1714.99.0.1	OUTRAS TRANSFERÊNCIAS DIRETAS DO FUNDO NACIONAL DO DESENVOLV	1.569.00	95.000,00		
1715.00.0.0	TRANSFERÊNCIAS DE RECURSOS DE COMPLEMENTAÇÃO DA UNIÃO AO FUN	0.000.000	9.025.113,59		
1715.50.0.0	TRANSFERÊNCIAS DE RECURSOS DE COMPLEMENTAÇÃO DA UNIÃO AO FUN	0.000.000	4.166.722,64		
1715.50.0.1	TRANSFERÊNCIAS DE RECURSOS DE COMPLEMENTAÇÃO DA UNIÃO AO FUN	1.542.00	4.166.722,64		
1715.51.0.0	TRANSFERÊNCIAS DE RECURSOS DE COMPLEMENTAÇÃO DA UNIÃO AO FUN	0.000.000	4.858.390,95		
1715.51.0.1	TRANSFERÊNCIAS DE RECURSOS DE COMPLEMENTAÇÃO DA UNIÃO AO FUN	1.541.00	4.858.390,95		
1716.00.0.0	TRANSFERÊNCIAS DE RECURSOS DO FUNDO NACIONAL DE ASSISTÊNCIA	0.000.000	481.705,00		
1716.50.0.0	TRANSFERÊNCIAS DE RECURSOS DO FUNDO NACIONAL DE ASSISTÊNCIA	0.000.000	481.705,00		
1716.50.0.1	TRANSFERÊNCIAS DE RECURSOS DO FUNDO NACIONAL DE ASSISTÊNCIA	1.660.00	481.705,00		
1719.00.0.0	OUTRAS TRANSFERÊNCIAS DE RECURSOS DA UNIÃO E DE SUAS ENTIDAD	0.000.000	1.128.000,00		
1719.58.0.0	TRANSFERÊNCIA OBRIGATORIA DECORRENTE DA LEI COMPLEMENTAR Nº	0.000.000	30.000,00		
1719.58.0.1	TRANSF.OBRIGATORIA LEI COMPLEMENTAR Nº 176/2020 - PRINCIPAL	1.500.00	30.000,00		
1719.60.0.0	TRANSFERÊNCIAS DA POLÍTICA NACIONAL ALDIR BLANC DE FOMENTO À	0.000.000	100.000,00		
1719.60.0.1	TRANSFERÊNCIAS DA POLÍTICA NACIONAL ALDIR BLANC DE FOMENTO À	1.500.00	100.000,00		
1719.99.0.0	OUTRAS TRANSFERÊNCIAS DE RECURSOS DA UNIÃO E DE SUAS ENTIDAD	0.000.000	998.000,00		
1719.99.0.1	OUTRAS TRANSF. DE RECURS.UNIÃO E DE SUAS ENTID.- PRINCIPAL	1.500.00	998.000,00		
1720.00.0.0	TRANSFERÊNCIAS DOS ESTADOS E DO DISTRITO FEDERAL E DE SUAS E	0.000.000		2.295.000,00	
1721.00.0.0	PARTICIPAÇÃO NA RECEITA DOS ESTADOS E DISTRITO FEDERAL	0.000.000	2.295.000,00		
1721.50.0.0	COTA-PARTE DO ICMS	0.000.000	2.100.000,00		
1721.50.0.1	COTA-PARTE DO ICMS - PRINCIPAL	1.500.00	2.100.000,00		
1721.51.0.0	COTA-PARTE DO IPVA	0.000.000	150.000,00		
1721.51.0.1	COTA-PARTE DO IPVA - PRINCIPAL	1.500.00	150.000,00		
1721.52.0.0	COTA-PARTE DO IPI - MUNICÍPIOS	0.000.000	20.000,00		
1721.52.0.1	COTA-PARTE DO IPI - MUNICÍPIOS - PRINCIPAL	1.500.00	20.000,00		
1721.53.0.0	COTA-PARTE DA CONTRIBUIÇÃO DE INTERVENÇÃO NO DOMÍNIO ECONÔMI	0.000.000	25.000,00		
1721.53.0.1	COTA-PARTE CONTRIB.INTERVENÇÃO NO DOMÍNIO ECON.- PRINCIPAL	1.500.00	25.000,00		

PREFEITURA MUNICIPAL DE CEDRAL

Praça Governador Newton Bello, 66 - CNPJ:06235006/0001-24

Anexo 02

Page 3

Orçamento Programa - Exercício de 2024

RECEITAS SEGUNDO AS CATEGORIAS ECONOMICAS

Lei: 00, Data:

Código	Especificação	F.R.	Desdobramento	SubCategoria Fonte	Categoria Econômica
1750.00.0.0	TRANSFERÊNCIAS DE OUTRAS INSTITUIÇÕES PÚBLICAS	0.000.000		7.441.412,30	
1751.00.0.0	TRANSFERÊNCIAS DE RECURSOS DO FUNDO DE MANUTENÇÃO E DESENVOL	0.000.000	7.441.412,30		
1751.50.0.0	TRANSFERÊNCIAS DE RECURSOS DO FUNDO DE MANUTENÇÃO E DESENVOL	0.000.000	7.441.412,30		
1751.50.0.1	TRANSFERENCIAS DE RECURSOS DO FUNDEB - PRINCIPAL	1.540.00	7.441.412,30		
1900.00.0.0	OUTRAS RECEITAS CORRENTES	0.000.000		50.000,00	
1990.00.0.0	DEMAIS RECEITAS CORRENTES	0.000.000		50.000,00	
1999.00.0.0	OUTRAS RECEITAS CORRENTES	0.000.000	50.000,00		
1999.99.0.0	OUTRAS RECEITAS	0.000.000	50.000,00		
1999.99.2.0	OUTRAS RECEITAS NÃO ARRECADADAS E NÃO PROJETADAS PELA RFB -	0.000.000	50.000,00		
1999.99.2.1	OUTRAS RECEITAS NÃO ARRECADADAS E NÃO PROJETADAS PELA RFB -	1.500.00	50.000,00		
2000.00.0.0	RECEITAS DE CAPITAL	0.000.000			17.534.059,55
2100.00.0.0	OPERAÇÕES DE CRÉDITO	0.000.000		7.000.000,00	
2110.00.0.0	OPERAÇÕES DE CRÉDITO - MERCADO INTERNO	0.000.000		7.000.000,00	
2112.00.0.0	OPERAÇÕES DE CRÉDITO CONTRATUAIS - MERCADO INTERNO	0.000.000	7.000.000,00		
2112.52.0.0	OPERAÇÕES DE CRÉDITO INTERNAS PARA PROGRAMAS DE SANEAMENTO	0.000.000	7.000.000,00		
2112.52.0.1	OPERAÇ.DE CRÉDITO INTERNAS-PROG.DE SANEAMENTO - PRINCIPAL	1.754.00	7.000.000,00		
2400.00.0.0	TRANSFERÊNCIAS DE CAPITAL	0.000.000		10.534.059,55	
2410.00.0.0	TRANSFERÊNCIAS DA UNIÃO E DE SUAS ENTIDADES	0.000.000		7.363.531,55	
2411.00.0.0	TRANSFERÊNCIAS DE RECURSOS DO SISTEMA ÚNICO DE SAÚDE - SUS	0.000.000	900.000,00		
2411.51.0.0	TRANSFERÊNCIAS DE RECURSOS DO SISTEMA ÚNICO DE SAÚDE - SUS -	0.000.000	250.000,00		
2411.51.1.0	TRANSFERÊNCIAS DE RECURSOS DO BLOCO DE ESTRUTURAÇÃO DA REDE	0.000.000	250.000,00		
2411.51.1.1	TRANSF.SUS-BLOCOESTRU.REDE SAUDE-ATENÇ.PRIMARIA-PRINCIPAL	1.601.00	250.000,00		
2411.99.0.0	OUTRAS TRANSFERÊNCIAS DE RECURSOS DO SISTEMA ÚNICO DE SAÚDE	0.000.000	650.000,00		
2411.99.0.1	OUTRAS TRANSF.RECURSOS DO SISTEMA ÚNICO DE SAÚDE-PRINCIPAL	1.600.00	650.000,00		
2412.00.0.0	TRANSFERÊNCIAS DE RECURSOS DO FUNDO NACIONAL DO DESENVOLVIME	0.000.000	2.527.275,08		
2412.50.0.0	TRANSFERÊNCIAS DE RECURSOS DESTINADOS A PROGRAMAS DE EDUCAÇÃO	0.000.000	2.527.275,08		
2412.50.9.0	OUTRAS TRANSFERÊNCIAS DESTINADAS A PROGRAMAS DE EDUCAÇÃO	0.000.000	2.527.275,08		
2412.50.9.1	OUTRAS TRANSFERÊNCIAS DESTIN.APROGRAMAS DE EDUCAÇÃO - PRINC.	1.500.00	2.527.275,08		
2414.00.0.0	TRANSFERÊNCIAS DE CONVÊNIO DA UNIÃO E DE SUAS ENTIDADES	0.000.000	350.000,00		
2414.99.0.0	OUTRAS TRANSFERÊNCIAS DE CONVÊNIO DA UNIÃO E DE SUAS ENTIDA	0.000.000	350.000,00		
2414.99.0.1	OUTRAS TRANSF.CONVÊNIO DA UNIÃO E DE SUAS ENTID.- PRINCIPAL	1.700.00	350.000,00		
2419.00.0.0	OUTRAS TRANSFERÊNCIAS DE RECURSOS DA UNIÃO E DE SUAS ENTIDAD	0.000.000	3.586.256,47		
2419.99.0.0	OUTRAS TRANSFERÊNCIAS DE RECURSOS DA UNIÃO E DE SUAS ENTIDAD	0.000.000	3.586.256,47		
2419.99.0.1	OUTRAS TRANSF.DE RECURSOS DA UNIÃO E DE SUAS ENTID.-PRINCIP	1.500.00	3.586.256,47		
2420.00.0.0	TRANSFERÊNCIAS DOS ESTADOS E DO DISTRITO FEDERAL E DE SUAS E	0.000.000		3.170.528,00	
2422.00.0.0	TRANSFERÊNCIAS DE CONVÊNIO DOS ESTADOS E DF E DE SUAS ENTID	0.000.000	2.000.000,00		
2422.99.0.0	OUTRAS TRANSFERÊNCIAS DE CONVÊNIO DOS ESTADOS E DF E DE SUA	0.000.000	2.000.000,00		
2422.99.0.1	OUTRAS TRANSFERÊNCIAS DE CONVÊNIO DOS ESTADOS E DF E DE SUA	1.500.00	2.000.000,00		
2429.00.0.0	OUTRAS TRANSFERÊNCIAS DE RECURSOS DOS ESTADOS	0.000.000	1.170.528,00		
2429.99.0.0	OUTRAS TRANSFERÊNCIAS DE RECURSOS DOS ESTADOS	0.000.000	1.170.528,00		
2429.99.0.1	OUTRAS TRANSFERÊNCIAS DE RECURSOS DOS ESTADOS - PRINCIPAL	1.500.00	850.913,00		
2429.99.0.1	OUTRAS TRANSFERÊNCIAS DE RECURSOS DOS ESTADOS - PRINCIPAL	1.661.00	319.615,00		
9000.00.0.0	(R) DEDUÇÕES DA RECEITA	0.000.000			-3.054.320,00
9500.00.0.0	(R) DEDUÇÕES DO FUNDEB	0.000.000		-3.054.320,00	
9510.00.0.0	(R) DEDUÇÕES DO FUNDEB	0.000.000	-3.054.320,00		
9510.00.0.0	(R) DEDUÇÕES DO FUNDEB	0.000.000		-3.054.320,00	
9510.00.0.0	(R) DEDUÇÕES DO FUNDEB	1.500.00	-3.054.320,00		
Total das Receitas (exceto Intra-Orçamentárias)					57.060.461,99

PREFEITURA MUNICIPAL DE CEDRAL

Praça Governador Newton Bello, 66 - CNPJ:06235006/0001-24

Anexo 02

Page 4

Orçamento Programa - Exercício de 2024

RECEITAS SEGUNDO AS CATEGORIAS ECONOMICAS

Lei: 00, Data:

Código	Especificação	F.R.	Desdobramento	SubCategoria Fonte	Categoria Econômica
--------	---------------	------	---------------	-----------------------	------------------------

TOTALIZAÇÃO DAS RECEITAS POR CATEGORIA ECONOMICA

RECEITA CORRENTE	39.526.402,44
------------------	---------------

RECEITA DE CAPITAL	17.534.059,55
--------------------	---------------

Total Geral das Receitas	57.060.461,99
--------------------------	---------------

PREFEITURA MUNICIPAL DE CEDRAL

Praça Governador Newton Bello, 66 - CNPJ:06235006/0001-24

Orçamento Programa - Exercício de 2024

Anexo 02

Page 1

Lei: 00, Data:

NATUREZA DA DESPESA - CONSOLIDAÇÃO GERAL

Código	Especificação	Elemento	Modalidade	Grupo	Categoria Econômica
30.00.00	DESPESAS CORRENTES				32.973.822,8
31.00.00	PESSOAL E ENCARGOS SOCIAIS			18.319.839,50	
31.90.00	APLICAÇÕES DIRETAS		18.319.839,50		
31.90.04	CONTRATAÇÃO POR TEMPO DETERMINADO	2.798.000,00			
31.90.11	VENCIMENTOS E VANTAGENS FIXAS - PESSOAL CIVIL	13.652.035,50			
31.90.13	OBRIGAÇÕES PATRONAIS	1.836.574,00			
31.90.92	DESPESAS DE EXERCÍCIOS ANTERIORES	33.230,00			
32.00.00	JUROS E ENCARGOS DA DÍVIDA			15.000,00	
32.71.00	TRANSFERÊNCIA A CONSÓRCIOS PÚBLICOS		10.000,00		
32.71.70	RATEIO PELA PARTICIPAÇÃO EM CONSÓRCIO PÚBLICO	10.000,00			
32.90.00	APLICAÇÕES DIRETAS		5.000,00		
32.90.21	JUROS SOBRE A DÍVIDA POR CONTRATO	5.000,00			
33.00.00	OUTRAS DESPESAS CORRENTES			14.638.983,33	
33.90.00	APLICAÇÕES DIRETAS		14.638.983,33		
33.90.08	OUTROS BENEFÍCIOS ASSISTENCIAIS DO SERVIDOR E DO MILITAR	35.000,00			
33.90.14	DIÁRIAS - CIVIL	247.069,65			
33.90.30	MATERIAL DE CONSUMO	2.870.853,69			
33.90.31	PREMIAÇÕES CULTURAIS, ARTÍSTICAS, CIENTÍFICAS, DESPORTIVAS E	45.000,00			
33.90.32	MATERIAL, BEM OU SERVIÇO PARA DISTRIBUIÇÃO GRATUITA	335.256,00			
33.90.35	SERVIÇOS DE CONSULTORIA	555.000,00			
33.90.36	OUTROS SERVIÇOS DE TERCEIROS - PESSOA FÍSICA	2.792.553,51			
33.90.37	LOCAÇÃO DE MÃO-DE-OBRA	50.000,00			
33.90.39	OUTROS SERVIÇOS DE TERCEIROS - PESSOA JURÍDICA	7.215.426,13			
33.90.47	OBRIGAÇÕES TRIBUTÁRIAS E CONTRIBUTIVAS	20.000,00			
33.90.48	OUTROS AUXÍLIOS FINANCEIROS A PESSOA FÍSICA	138.000,00			
33.90.91	SENTENÇAS JUDICIAIS	60.000,00			
33.90.92	DESPESAS DE EXERCÍCIOS ANTERIORES	254.824,35			
33.90.93	INDENIZAÇÕES E RESTITUIÇÕES	20.000,00			
40.00.00	DESPESAS DE CAPITAL				23.354.537,7
44.00.00	INVESTIMENTOS			23.015.307,79	
44.90.00	APLICAÇÕES DIRETAS		23.015.307,79		
44.90.39	OUTROS SERVIÇOS DE TERCEIROS - PESSOA JURÍDICA	2.517.247,80			
44.90.51	OBRAS E INSTALAÇÕES	16.011.934,90			
44.90.52	EQUIPAMENTOS E MATERIAL PERMANENTE	4.412.920,09			
44.90.61	AQUISIÇÃO DE IMÓVEIS	73.205,00			
46.00.00	AMORTIZAÇÃO DA DÍVIDA			339.230,00	
46.90.00	APLICAÇÕES DIRETAS		339.230,00		
46.90.71	PRINCIPAL DA DÍVIDA CONTRATUAL RESGATADA	339.230,00			
90.00.00	RESERVA DE CONTINGÊNCIA				732.101,3
99.00.00	RESERVA DE CONTINGÊNCIA			732.101,37	
99.99.00	RESERVA DE CONTINGÊNCIA		732.101,37		
99.99.99	RESERVA DE CONTINGÊNCIA	732.101,37			
TOTAL					57.060.461,9

PREFEITURA MUNICIPAL DE CEDRAL

Praça Governador Newton Bello, 66 - CNPJ:06235006/0001-24

Orçamento Programa - Exercício de 2024

Anexo 02

Page 1

NATUREZA DA DESPESA POR ORGÃO

Lei: 00, Data:

PODER ORGÃO						
01 PODER LEGISLATIVO						
01 CÂMARA MUNICIPAL						
Código	Especificação	F.R.	Elemento	Modalidade	Grupo	Categoria Econômica
3.0.00.00	DESPESAS CORRENTES	0.000.000				1.682.757,50
3.1.00.00	PESSOAL E ENCARGOS SOCIAIS	0.000.000			1.019.389,80	
3.1.90.00	APLICAÇÕES DIRETAS	0.000.000		1.019.389,80		
3.1.90.04	CONTRATAÇÃO POR TEMPO DETERMINADO	1.500,00	168.000,00			
3.1.90.11	VENCIMENTOS E VANTAGENS FIXAS - PESSOAL CIVIL	1.500,00	668.366,00			
3.1.90.13	OBRIGAÇÕES PATRONAIS	1.500,00	183.023,80			
3.3.00.00	OUTRAS DESPESAS CORRENTES	0.000.000			663.367,70	
3.3.90.00	APLICAÇÕES DIRETAS	0.000.000		663.367,70		
3.3.90.14	DIÁRIAS - CIVIL	1.500,00	72.069,65			
3.3.90.30	MATERIAL DE CONSUMO	1.500,00	129.290,19			
3.3.90.35	SERVIÇOS DE CONSULTORIA	1.500,00	280.000,00			
3.3.90.36	OUTROS SERVIÇOS DE TERCEIROS - PESSOA FÍSICA	1.500,00	33.643,51			
3.3.90.39	OUTROS SERVIÇOS DE TERCEIROS - PESSOA JURÍDICA	1.500,00	145.000,00			
3.3.90.92	DESPESAS DE EXERCÍCIOS ANTERIORES	1.500,00	3.364,35			
4.0.00.00	DESPESAS DE CAPITAL	0.000.000				37.242,50
4.4.00.00	INVESTIMENTOS	0.000.000			37.242,50	
4.4.90.00	APLICAÇÕES DIRETAS	0.000.000		37.242,50		
4.4.90.52	EQUIPAMENTOS E MATERIAL PERMANENTE	1.500,00	37.242,50			
TOTAL						1.720.000,00

PREFEITURA MUNICIPAL DE CEDRAL

Praça Governador Newton Bello, 66 - CNPJ:06235006/0001-24

Orçamento Programa - Exercício de 2024

Anexo 02

Page 2

Lei: 00, Data:

NATUREZA DA DESPESA POR ORGÃO

PODER ORGÃO						
02 PODER EXECUTIVO 02 GABINETE						
Código	Especificação	F.R.	Elemento	Modalidade	Grupo	Categoria Econômica
3.0.00.00	DESPESAS CORRENTES	0.000.000				1.083.615,00
3.1.00.00	PESSOAL E ENCARGOS SOCIAIS	0.000.000			496.000,00	
3.1.90.00	APLICAÇÕES DIRETAS	0.000.000		496.000,00		
3.1.90.11	VENCIMENTOS E VANTAGENS FIXAS - PESSOAL CIVIL	1.500,00	456.000,00			
3.1.90.13	OBRIGAÇÕES PATRONAIS	1.500,00	40.000,00			
3.3.00.00	OUTRAS DESPESAS CORRENTES	0.000.000			587.615,00	
3.3.90.00	APLICAÇÕES DIRETAS	0.000.000		587.615,00		
3.3.90.14	DIÁRIAS - CIVIL	1.500,00	30.000,00			
3.3.90.30	MATERIAL DE CONSUMO	1.500,00	120.000,00			
3.3.90.35	SERVIÇOS DE CONSULTORIA	1.500,00	20.000,00			
3.3.90.36	OUTROS SERVIÇOS DE TERCEIROS - PESSOA FÍSICA	1.500,00	273.000,00			
3.3.90.39	OUTROS SERVIÇOS DE TERCEIROS - PESSOA JURÍDICA	1.500,00	119.615,00			
3.3.90.92	DESPESAS DE EXERCÍCIOS ANTERIORES	1.500,00	25.000,00			
4.0.00.00	DESPESAS DE CAPITAL	0.000.000				81.230,00
4.4.00.00	INVESTIMENTOS	0.000.000			81.230,00	
4.4.90.00	APLICAÇÕES DIRETAS	0.000.000		81.230,00		
4.4.90.51	OBRAS E INSTALAÇÕES	1.500,00	70.000,00			
4.4.90.52	EQUIPAMENTOS E MATERIAL PERMANENTE	1.500,00	11.230,00			
TOTAL						1.164.845,00

PREFEITURA MUNICIPAL DE CEDRAL

Praça Governador Newton Bello, 66 - CNPJ:06235006/0001-24

Orçamento Programa - Exercício de 2024

Anexo 02

Page 3

NATUREZA DA DESPESA POR ORGÃO

Lei: 00, Data:

PODER ORGÃO						
02 PODER EXECUTIVO						
03 SEC. DE FAZENDA E INFRA ESTRUTURA						
Código	Especificação	F.R.	Elemento	Modalidade	Grupo	Categoria Econômica
3.0.00.00	DESPESAS CORRENTES	0.000.000				3.893.754,63
3.1.00.00	PESSOAL E ENCARGOS SOCIAIS	0.000.000			1.895.718,00	
3.1.90.00	APLICAÇÕES DIRETAS	0.000.000		1.895.718,00		
3.1.90.04	CONTRATAÇÃO POR TEMPO DETERMINADO	1.500.00	225.000,00			
3.1.90.11	VENCIMENTOS E VANTAGENS FIXAS - PESSOAL CIVIL	1.500.00	1.570.718,00			
3.1.90.13	OBRIGAÇÕES PATRONAIS	1.500.00	100.000,00			
3.2.00.00	JUROS E ENCARGOS DA DÍVIDA	0.000.000			15.000,00	
3.2.71.00	TRANSFERÊNCIA A CONSÓRCIOS PÚBLICOS	0.000.000		10.000,00		
71.70	RATEIO PELA PARTICIPAÇÃO EM CONSÓRCIO PÚBLICO	1.500.00	10.000,00			
3.2.90.00	APLICAÇÕES DIRETAS	0.000.000		5.000,00		
3.2.90.21	JUROS SOBRE A DÍVIDA POR CONTRATO	1.500.00	5.000,00			
3.3.00.00	OUTRAS DESPESAS CORRENTES	0.000.000			1.983.036,63	
3.3.90.00	APLICAÇÕES DIRETAS	0.000.000		1.983.036,63		
3.3.90.08	OUTROS BENEFÍCIOS ASSISTENCIAIS DO SERVIDOR E DO MILITAR	1.500.00	5.000,00			
3.3.90.14	DIÁRIAS - CIVIL	1.500.00	10.000,00			
3.3.90.30	MATERIAL DE CONSUMO	1.500.00	163.538,00			
3.3.90.32	MATERIAL, BEM OU SERVIÇO PARA DISTRIBUIÇÃO GRATUITA	1.500.00	20.000,00			
3.3.90.35	SERVIÇOS DE CONSULTORIA	1.500.00	250.000,00			
3.3.90.36	OUTROS SERVIÇOS DE TERCEIROS - PESSOA FÍSICA	1.500.00	375.500,00			
3.3.90.39	OUTROS SERVIÇOS DE TERCEIROS - PESSOA JURÍDICA	1.500.00	983.998,63			
3.3.90.39	OUTROS SERVIÇOS DE TERCEIROS - PESSOA JURÍDICA	1.706.00	100.000,00			
3.3.90.47	OBRIGAÇÕES TRIBUTÁRIAS E CONTRIBUTIVAS	1.500.00	20.000,00			
3.3.90.91	SENTENÇAS JUDICIAIS	1.500.00	50.000,00			
90.92	DESPESAS DE EXERCÍCIOS ANTERIORES	1.500.00	5.000,00			
4.0.00.00	DESPESAS DE CAPITAL	0.000.000				12.558.153,40
4.4.00.00	INVESTIMENTOS	0.000.000			12.218.923,40	
4.4.90.00	APLICAÇÕES DIRETAS	0.000.000		12.218.923,40		
4.4.90.39	OUTROS SERVIÇOS DE TERCEIROS - PESSOA JURÍDICA	1.500.00	360.692,00			
4.4.90.39	OUTROS SERVIÇOS DE TERCEIROS - PESSOA JURÍDICA	1.754.00	1.500.000,00			
4.4.90.51	OBRAS E INSTALAÇÕES	1.500.00	3.328.931,40			
4.4.90.51	OBRAS E INSTALAÇÕES	1.540.00	400.000,00			
4.4.90.51	OBRAS E INSTALAÇÕES	1.700.00	350.000,00			
4.4.90.51	OBRAS E INSTALAÇÕES	1.754.00	5.500.000,00			
4.4.90.52	EQUIPAMENTOS E MATERIAL PERMANENTE	1.500.00	779.300,00			
4.6.00.00	AMORTIZAÇÃO DA DÍVIDA	0.000.000			339.230,00	
4.6.90.00	APLICAÇÕES DIRETAS	0.000.000		339.230,00		
4.6.90.71	PRINCIPAL DA DÍVIDA CONTRATUAL RESGATADA	1.500.00	339.230,00			
TOTAL						16.451.908,03

PREFEITURA MUNICIPAL DE CEDRAL

Praça Governador Newton Bello, 66 - CNPJ:06235006/0001-24

Orçamento Programa - Exercício de 2024

Anexo 02

Page 4

Lei: 00, Data:

NATUREZA DA DESPESA POR ORGÃO

PODER ORGÃO						
02 PODER EXECUTIVO						
04 SECRETARIA MUNICIPAL DE EDUCACAO						
Código	Especificação	F.R.	Elemento	Modalidade	Grupo	Categoria Econômica
3.0.00.00	DESPESAS CORRENTES	0.000.000				2.426.980,50
3.1.00.00	PESSOAL E ENCARGOS SOCIAIS	0.000.000			900.000,00	
3.1.90.00	APLICAÇÕES DIRETAS	0.000.000		900.000,00		
3.1.90.04	CONTRATAÇÃO POR TEMPO DETERMINADO	1.500,00	180.000,00			
3.1.90.11	VENCIMENTOS E VANTAGENS FIXAS - PESSOAL CIVIL	1.500,00	665.000,00			
3.1.90.13	OBRIGAÇÕES PATRONAIS	1.500,00	55.000,00			
3.3.00.00	OUTRAS DESPESAS CORRENTES	0.000.000			1.526.980,50	
3.3.90.00	APLICAÇÕES DIRETAS	0.000.000		1.526.980,50		
90.08	OUTROS BENEFÍCIOS ASSISTENCIAIS DO SERVIDOR E DO MILITAR	1.500,00	5.000,00			
3.3.90.14	DIÁRIAS - CIVIL	1.500,00	15.000,00			
3.3.90.30	MATERIAL DE CONSUMO	1.500,00	285.000,00			
3.3.90.30	MATERIAL DE CONSUMO	1.550,00	40.000,00			
3.3.90.30	MATERIAL DE CONSUMO	1.551,00	30.000,00			
3.3.90.30	MATERIAL DE CONSUMO	1.552,00	250.000,00			
3.3.90.30	MATERIAL DE CONSUMO	1.553,00	20.000,00			
3.3.90.35	SERVIÇOS DE CONSULTORIA	1.500,00	5.000,00			
3.3.90.36	OUTROS SERVIÇOS DE TERCEIROS - PESSOA FÍSICA	1.500,00	67.741,50			
3.3.90.36	OUTROS SERVIÇOS DE TERCEIROS - PESSOA FÍSICA	1.540,00	22.258,50			
3.3.90.36	OUTROS SERVIÇOS DE TERCEIROS - PESSOA FÍSICA	1.550,00	20.000,00			
3.3.90.39	OUTROS SERVIÇOS DE TERCEIROS - PESSOA JURÍDICA	1.500,00	646.980,50			
3.3.90.39	OUTROS SERVIÇOS DE TERCEIROS - PESSOA JURÍDICA	1.550,00	110.000,00			
3.3.90.92	DESPESAS DE EXERCÍCIOS ANTERIORES	1.553,00	10.000,00			
4.0.00.00	DESPESAS DE CAPITAL	0.000.000				3.737.050,00
00.00	INVESTIMENTOS	0.000.000			3.737.050,00	
4.4.90.00	APLICAÇÕES DIRETAS	0.000.000		3.737.050,00		
4.4.90.51	OBRAS E INSTALAÇÕES	1.500,00	2.400.000,00			
4.4.90.51	OBRAS E INSTALAÇÕES	1.540,00	200.000,00			
4.4.90.52	EQUIPAMENTOS E MATERIAL PERMANENTE	1.500,00	1.042.050,00			
4.4.90.52	EQUIPAMENTOS E MATERIAL PERMANENTE	1.569,00	95.000,00			
TOTAL						6.164.030,50

PREFEITURA MUNICIPAL DE CEDRAL

Praça Governador Newton Bello, 66 - CNPJ:06235006/0001-24

Orçamento Programa - Exercício de 2024

Anexo 02

Page 5

Lei: 00, Data:

NATUREZA DA DESPESA POR ORGÃO

PODER						
ORGÃO						
02 PODER EXECUTIVO						
05 SEC. ADMINISTRACAO E PLANEJAMENTO						
Código	Especificação	F.R.	Elemento	Modalidade	Grupo	Categoria Econômica
3.0.00.00	DESPESAS CORRENTES	0.000.000				1.245.000,00
3.1.00.00	PESSOAL E ENCARGOS SOCIAIS	0.000.000			207.000,00	
3.1.90.00	APLICAÇÕES DIRETAS	0.000.000		207.000,00		
3.1.90.04	CONTRATAÇÃO POR TEMPO DETERMINADO	1.553,00	60.000,00			
3.1.90.11	VENCIMENTOS E VANTAGENS FIXAS - PESSOAL CIVIL	1.500,00	122.000,00			
3.1.90.13	OBRIGAÇÕES PATRONAIS	1.500,00	25.000,00			
3.3.00.00	OUTRAS DESPESAS CORRENTES	0.000.000			1.038.000,00	
3.3.90.00	APLICAÇÕES DIRETAS	0.000.000		1.038.000,00		
3.3.90.08	OUTROS BENEFÍCIOS ASSISTENCIAIS DO SERVIDOR E DO MILITAR	1.500,00	5.000,00			
3.3.90.14	DIÁRIAS - CIVIL	1.500,00	2.000,00			
3.3.90.30	MATERIAL DE CONSUMO	1.500,00	5.000,00			
3.3.90.36	OUTROS SERVIÇOS DE TERCEIROS - PESSOA FÍSICA	1.500,00	6.000,00			
3.3.90.39	OUTROS SERVIÇOS DE TERCEIROS - PESSOA JURÍDICA	1.500,00	1.015.000,00			
3.3.90.92	DESPESAS DE EXERCÍCIOS ANTERIORES	1.500,00	5.000,00			
4.0.00.00	DESPESAS DE CAPITAL	0.000.000				10.000,00
4.4.00.00	INVESTIMENTOS	0.000.000			10.000,00	
4.4.90.00	APLICAÇÕES DIRETAS	0.000.000		10.000,00		
4.4.90.52	EQUIPAMENTOS E MATERIAL PERMANENTE	1.500,00	10.000,00			
TOTAL						1.255.000,00

PREFEITURA MUNICIPAL DE CEDRAL

Praça Governador Newton Bello, 66 - CNPJ:06235006/0001-24

Orçamento Programa - Exercício de 2024

Anexo 02

Page 6

NATUREZA DA DESPESA POR ORGÃO

Lei: 00, Data:

PODER ORGÃO						
02 PODER EXECUTIVO						
06 FUNDEB						
Código	Especificação	F.R.	Elemento	Modalidade	Grupo	Categoria Econômica
3.0.00.00	DESPESAS CORRENTES	0.000.000				13.209.626,70
3.1.00.00	PESSOAL E ENCARGOS SOCIAIS	0.000.000			10.362.413,20	
3.1.90.00	APLICAÇÕES DIRETAS	0.000.000		10.362.413,20		
3.1.90.04	CONTRATAÇÃO POR TEMPO DETERMINADO	1.540.00	950.000,00			
3.1.90.04	CONTRATAÇÃO POR TEMPO DETERMINADO	1.541.00	130.000,00			
3.1.90.04	CONTRATAÇÃO POR TEMPO DETERMINADO	1.542.00	660.000,00			
3.1.90.11	VENCIMENTOS E VANTAGENS FIXAS - PESSOAL CIVIL	1.540.00	5.100.000,00			
3.1.90.11	VENCIMENTOS E VANTAGENS FIXAS - PESSOAL CIVIL	1.541.00	400.000,00			
3.1.90.11	VENCIMENTOS E VANTAGENS FIXAS - PESSOAL CIVIL	1.542.00	2.010.000,00			
3.1.90.13	OBRIGAÇÕES PATRONAIS	1.540.00	636.754,70			
3.1.90.13	OBRIGAÇÕES PATRONAIS	1.541.00	95.658,50			
3.1.90.13	OBRIGAÇÕES PATRONAIS	1.542.00	380.000,00			
3.3.00.00	OUTRAS DESPESAS CORRENTES	0.000.000			2.847.213,50	
3.3.90.00	APLICAÇÕES DIRETAS	0.000.000		2.847.213,50		
3.3.90.08	OUTROS BENEFÍCIOS ASSISTENCIAIS DO SERVIDOR E DO MILITAR	1.540.00	5.000,00			
3.3.90.08	OUTROS BENEFÍCIOS ASSISTENCIAIS DO SERVIDOR E DO MILITAR	1.542.00	5.000,00			
3.3.90.14	DIÁRIAS - CIVIL	1.542.00	10.000,00			
3.3.90.30	MATERIAL DE CONSUMO	1.540.00	80.000,00			
3.3.90.30	MATERIAL DE CONSUMO	1.541.00	536.602,50			
3.3.90.30	MATERIAL DE CONSUMO	1.542.00	120.000,00			
3.3.90.32	MATERIAL, BEM OU SERVIÇO PARA DISTRIBUIÇÃO GRATUITA	1.541.00	100.000,00			
3.3.90.32	MATERIAL, BEM OU SERVIÇO PARA DISTRIBUIÇÃO GRATUITA	1.542.00	5.000,00			
3.3.90.36	OUTROS SERVIÇOS DE TERCEIROS - PESSOA FÍSICA	1.541.00	550.000,00			
3.3.90.39	OUTROS SERVIÇOS DE TERCEIROS - PESSOA JURÍDICA	1.540.00	100.000,00			
3.3.90.39	OUTROS SERVIÇOS DE TERCEIROS - PESSOA JURÍDICA	1.541.00	1.120.611,00			
3.3.90.39	OUTROS SERVIÇOS DE TERCEIROS - PESSOA JURÍDICA	1.542.00	105.000,00			
3.3.90.92	DESPESAS DE EXERCÍCIOS ANTERIORES	1.540.00	50.000,00			
3.3.90.92	DESPESAS DE EXERCÍCIOS ANTERIORES	1.541.00	60.000,00			
4.0.00.00	DESPESAS DE CAPITAL	0.000.000				2.737.241,59
4.4.00.00	INVESTIMENTOS	0.000.000			2.737.241,59	
4.4.90.00	APLICAÇÕES DIRETAS	0.000.000		2.737.241,59		
4.4.90.39	OUTROS SERVIÇOS DE TERCEIROS - PESSOA JURÍDICA	1.541.00	100.000,00			
4.4.90.51	OBRAS E INSTALAÇÕES	1.541.00	1.300.000,00			
4.4.90.51	OBRAS E INSTALAÇÕES	1.542.00	750.000,00			
4.4.90.52	EQUIPAMENTOS E MATERIAL PERMANENTE	1.541.00	465.518,95			
4.4.90.52	EQUIPAMENTOS E MATERIAL PERMANENTE	1.542.00	121.722,64			
TOTAL						15.946.868,29

PREFEITURA MUNICIPAL DE CEDRAL

Praça Governador Newton Bello, 66 - CNPJ:06235006/0001-24

Orçamento Programa - Exercício de 2024

Anexo 02

Page 7

Lei: 00, Data:

NATUREZA DA DESPESA POR ORGÃO

PODER ORGÃO						
02 PODER EXECUTIVO 07 SEC. MUNICIPAL DE SAUDE						
Código	Especificação	F.R.	Elemento	Modalidade	Grupo	Categoria Econômica
3.0.00.00	DESPESAS CORRENTES	0.000.000				2.167.461,00
3.1.00.00	PESSOAL E ENCARGOS SOCIAIS	0.000.000			718.000,00	
3.1.90.00	APLICAÇÕES DIRETAS	0.000.000		718.000,00		
3.1.90.04	CONTRATAÇÃO POR TEMPO DETERMINADO	1.500,00	75.000,00			
3.1.90.11	VENCIMENTOS E VANTAGENS FIXAS - PESSOAL CIVIL	1.500,00	565.000,00			
3.1.90.13	OBRIGAÇÕES PATRONAIS	1.500,00	78.000,00			
3.3.00.00	OUTRAS DESPESAS CORRENTES	0.000.000			1.449.461,00	
3.3.90.00	APLICAÇÕES DIRETAS	0.000.000		1.449.461,00		
3.3.90.14	DIÁRIAS - CIVIL	1.500,00	22.500,00			
3.3.90.30	MATERIAL DE CONSUMO	1.500,00	265.000,00			
3.3.90.32	MATERIAL, BEM OU SERVIÇO PARA DISTRIBUIÇÃO GRATUITA	1.500,00	20.000,00			
3.3.90.36	OUTROS SERVIÇOS DE TERCEIROS - PESSOA FÍSICA	1.500,00	250.000,00			
3.3.90.39	OUTROS SERVIÇOS DE TERCEIROS - PESSOA JURÍDICA	1.500,00	826.961,00			
3.3.90.48	OUTROS AUXÍLIOS FINANCEIROS A PESSOA FÍSICA	1.500,00	40.000,00			
3.3.90.91	SENTENÇAS JUDICIAIS	1.500,00	10.000,00			
3.3.90.92	DESPESAS DE EXERCÍCIOS ANTERIORES	1.500,00	5.000,00			
3.3.90.93	INDENIZAÇÕES E RESTITUIÇÕES	1.500,00	10.000,00			
4.0.00.00	DESPESAS DE CAPITAL	0.000.000				1.484.048,00
4.4.00.00	INVESTIMENTOS	0.000.000			1.484.048,00	
4.4.90.00	APLICAÇÕES DIRETAS	0.000.000		1.484.048,00		
4.4.90.39	OUTROS SERVIÇOS DE TERCEIROS - PESSOA JURÍDICA	1.500,00	45.000,00			
4.4.90.51	OBRAS E INSTALAÇÕES	1.500,00	748.845,00			
4.4.90.52	EQUIPAMENTOS E MATERIAL PERMANENTE	1.500,00	690.203,00			
TOTAL						3.651.509,00

PREFEITURA MUNICIPAL DE CEDRAL

Praça Governador Newton Bello, 66 - CNPJ:06235006/0001-24

Orçamento Programa - Exercício de 2024

Anexo 02

Page 8

Lei: 00, Data:

NATUREZA DA DESPESA POR ORGÃO

PODER ORGÃO							
02 PODER EXECUTIVO							
08 FUNDO MUNICIPAL DE SAUDE							
Código	Especificação	F.R.	Elemento	Modalidade	Grupo	Categoria Econômica	
3.0.00.00	DESPESAS CORRENTES	0.000.000				4.941.792,50	
3.1.00.00	PESSOAL E ENCARGOS SOCIAIS	0.000.000			1.856.486,50		
3.1.90.00	APLICAÇÕES DIRETAS	0.000.000		1.856.486,50			
3.1.90.04	CONTRATAÇÃO POR TEMPO DETERMINADO	1.500.00	20.000,00				
3.1.90.04	CONTRATAÇÃO POR TEMPO DETERMINADO	1.600.00	220.000,00				
3.1.90.11	VENCIMENTOS E VANTAGENS FIXAS - PESSOAL CIVIL	1.500.00	70.000,00				
3.1.90.11	VENCIMENTOS E VANTAGENS FIXAS - PESSOAL CIVIL	1.600.00	1.378.951,50				
3.1.90.13	OBRIGAÇÕES PATRONAIS	1.500.00	14.407,50				
3.1.90.13	OBRIGAÇÕES PATRONAIS	1.600.00	121.897,50				
3.1.90.92	DESPESAS DE EXERCÍCIOS ANTERIORES	1.600.00	31.230,00				
3.3.00.00	OUTRAS DESPESAS CORRENTES	0.000.000			3.085.306,00		
3.3.90.00	APLICAÇÕES DIRETAS	0.000.000		3.085.306,00			
3.3.90.14	DIÁRIAS - CIVIL	1.500.00	5.000,00				
3.3.90.14	DIÁRIAS - CIVIL	1.600.00	29.000,00				
3.3.90.30	MATERIAL DE CONSUMO	1.500.00	20.000,00				
3.3.90.30	MATERIAL DE CONSUMO	1.600.00	423.692,00				
3.3.90.32	MATERIAL, BEM OU SERVIÇO PARA DISTRIBUIÇÃO GRATUITA	1.600.00	67.846,00				
3.3.90.36	OUTROS SERVIÇOS DE TERCEIROS - PESSOA FÍSICA	1.500.00	10.000,00				
3.3.90.36	OUTROS SERVIÇOS DE TERCEIROS - PESSOA FÍSICA	1.600.00	886.000,00				
3.3.90.39	OUTROS SERVIÇOS DE TERCEIROS - PESSOA JURÍDICA	1.500.00	30.000,00				
3.3.90.39	OUTROS SERVIÇOS DE TERCEIROS - PESSOA JURÍDICA	1.600.00	1.495.000,00				
3.3.90.48	OUTROS AUXÍLIOS FINANCEIROS A PESSOA FÍSICA	1.600.00	78.000,00				
3.3.90.92	DESPESAS DE EXERCÍCIOS ANTERIORES	1.600.00	40.768,00				
4.00.00	DESPESAS DE CAPITAL	0.000.000				1.744.373,50	
4.4.00.00	INVESTIMENTOS	0.000.000			1.744.373,50		
4.4.90.00	APLICAÇÕES DIRETAS	0.000.000		1.744.373,50			
4.4.90.39	OUTROS SERVIÇOS DE TERCEIROS - PESSOA JURÍDICA	1.500.00	152.715,00				
4.4.90.39	OUTROS SERVIÇOS DE TERCEIROS - PESSOA JURÍDICA	1.600.00	20.000,00				
4.4.90.51	OBRAS E INSTALAÇÕES	1.500.00	469.543,50				
4.4.90.51	OBRAS E INSTALAÇÕES	1.600.00	25.000,00				
4.4.90.52	EQUIPAMENTOS E MATERIAL PERMANENTE	1.500.00	5.000,00				
4.4.90.52	EQUIPAMENTOS E MATERIAL PERMANENTE	1.600.00	822.115,00				
4.4.90.52	EQUIPAMENTOS E MATERIAL PERMANENTE	1.601.00	250.000,00				
TOTAL						6.686.166,00	

PREFEITURA MUNICIPAL DE CEDRAL

Praça Governador Newton Bello, 66 - CNPJ:06235006/0001-24

Orçamento Programa - Exercício de 2024

Anexo 02

Page 9

Lei: 00, Data:

NATUREZA DA DESPESA POR ORGÃO

PODER ORGÃO						
02 PODER EXECUTIVO						
09 SECRETARIA DE ASSISTENCIA SOCIAL						
Código	Especificação	F.R.	Elemento	Modalidade	Grupo	Categoria Econômica
3.0.00.00	DESPESAS CORRENTES	0.000.000				657.134,00
3.1.00.00	PESSOAL E ENCARGOS SOCIAIS	0.000.000			369.282,00	
3.1.90.00	APLICAÇÕES DIRETAS	0.000.000		369.282,00		
3.1.90.11	VENCIMENTOS E VANTAGENS FIXAS - PESSOAL CIVIL	1.500,00	305.000,00			
3.1.90.13	OBRIGAÇÕES PATRONAIS	1.500,00	64.282,00			
3.3.00.00	OUTRAS DESPESAS CORRENTES	0.000.000			287.852,00	
3.3.90.00	APLICAÇÕES DIRETAS	0.000.000		287.852,00		
3.3.90.08	OUTROS BENEFÍCIOS ASSISTENCIAIS DO SERVIDOR E DO MILITAR	1.500,00	10.000,00			
3.3.90.14	DIÁRIAS - CIVIL	1.500,00	21.500,00			
3.3.90.30	MATERIAL DE CONSUMO	1.500,00	68.538,00			
3.3.90.32	MATERIAL, BEM OU SERVIÇO PARA DISTRIBUIÇÃO GRATUITA	1.500,00	39.564,00			
3.3.90.36	OUTROS SERVIÇOS DE TERCEIROS - PESSOA FÍSICA	1.500,00	21.000,00			
3.3.90.39	OUTROS SERVIÇOS DE TERCEIROS - PESSOA JURÍDICA	1.500,00	97.250,00			
3.3.90.48	OUTROS AUXÍLIOS FINANCEIROS A PESSOA FÍSICA	1.500,00	10.000,00			
3.3.90.92	DESPESAS DE EXERCÍCIOS ANTERIORES	1.500,00	10.000,00			
3.3.90.93	INDENIZAÇÕES E RESTITUIÇÕES	1.500,00	10.000,00			
4.0.00.00	DESPESAS DE CAPITAL	0.000.000				268.538,00
4.4.00.00	INVESTIMENTOS	0.000.000			268.538,00	
4.4.90.00	APLICAÇÕES DIRETAS	0.000.000		268.538,00		
4.4.90.39	OUTROS SERVIÇOS DE TERCEIROS - PESSOA JURÍDICA	1.500,00	100.000,00			
4.4.90.51	OBRAS E INSTALAÇÕES	1.500,00	150.000,00			
4.4.90.52	EQUIPAMENTOS E MATERIAL PERMANENTE	1.500,00	18.538,00			
TOTAL						925.672,00

PREFEITURA MUNICIPAL DE CEDRAL

Praça Governador Newton Bello, 66 - CNPJ:06235006/0001-24

Orçamento Programa - Exercício de 2024

Anexo 02

Page 10

Lei: 00, Data:

NATUREZA DA DESPESA POR ORGÃO

PODER ORGÃO							Categoria Econômica
02 PODER EXECUTIVO							
10 FUNDO MUN. DE ASSISTENCIA SOCIAL							
Código	Especificação	F.R.	Elemento	Modalidade	Grupo		
3.0.00.00	DESPESAS CORRENTES	0.000.000				796.804,00	
3.1.00.00	PESSOAL E ENCARGOS SOCIAIS	0.000.000			175.550,00		
3.1.90.00	APLICAÇÕES DIRETAS	0.000.000		175.550,00			
3.1.90.04	CONTRATAÇÃO POR TEMPO DETERMINADO	1.500.00	35.000,00				
3.1.90.04	CONTRATAÇÃO POR TEMPO DETERMINADO	1.660.00	10.000,00				
3.1.90.11	VENCIMENTOS E VANTAGENS FIXAS - PESSOAL CIVIL	1.500.00	72.000,00				
3.1.90.11	VENCIMENTOS E VANTAGENS FIXAS - PESSOAL CIVIL	1.660.00	40.000,00				
3.1.90.13	OBRIGAÇÕES PATRONAIS	1.660.00	16.550,00				
90.92	DESPESAS DE EXERCÍCIOS ANTERIORES	1.660.00	2.000,00				
3.3.00.00	OUTRAS DESPESAS CORRENTES	0.000.000			621.254,00		
3.3.90.00	APLICAÇÕES DIRETAS	0.000.000		621.254,00			
3.3.90.14	DIÁRIAS - CIVIL	1.500.00	5.000,00				
3.3.90.14	DIÁRIAS - CIVIL	1.660.00	11.000,00				
3.3.90.30	MATERIAL DE CONSUMO	1.500.00	106.410,00				
3.3.90.30	MATERIAL DE CONSUMO	1.660.00	131.450,00				
3.3.90.32	MATERIAL, BEM OU SERVIÇO PARA DISTRIBUIÇÃO GRATUITA	1.660.00	49.282,00				
3.3.90.36	OUTROS SERVIÇOS DE TERCEIROS - PESSOA FÍSICA	1.500.00	29.792,00				
3.3.90.36	OUTROS SERVIÇOS DE TERCEIROS - PESSOA FÍSICA	1.660.00	92.618,00				
3.3.90.39	OUTROS SERVIÇOS DE TERCEIROS - PESSOA JURÍDICA	1.500.00	41.205,00				
3.3.90.39	OUTROS SERVIÇOS DE TERCEIROS - PESSOA JURÍDICA	1.600.00	10.000,00				
3.3.90.39	OUTROS SERVIÇOS DE TERCEIROS - PESSOA JURÍDICA	1.660.00	93.805,00				
3.3.90.48	OUTROS AUXÍLIOS FINANCEIROS A PESSOA FÍSICA	1.660.00	10.000,00				
3.3.90.92	DESPESAS DE EXERCÍCIOS ANTERIORES	1.500.00	25.692,00				
90.92	DESPESAS DE EXERCÍCIOS ANTERIORES	1.660.00	15.000,00				
4.0.00.00	DESPESAS DE CAPITAL	0.000.000				444.615,00	
4.4.00.00	INVESTIMENTOS	0.000.000			444.615,00		
4.4.90.00	APLICAÇÕES DIRETAS	0.000.000		444.615,00			
4.4.90.39	OUTROS SERVIÇOS DE TERCEIROS - PESSOA JURÍDICA	1.661.00	100.000,00				
4.4.90.51	OBRAS E INSTALAÇÕES	1.500.00	100.000,00				
4.4.90.51	OBRAS E INSTALAÇÕES	1.661.00	146.410,00				
4.4.90.52	EQUIPAMENTOS E MATERIAL PERMANENTE	1.500.00	10.000,00				
4.4.90.52	EQUIPAMENTOS E MATERIAL PERMANENTE	1.660.00	15.000,00				
4.4.90.61	AQUISIÇÃO DE IMÓVEIS	1.661.00	73.205,00				
TOTAL						1.241.419,00	

PREFEITURA MUNICIPAL DE CEDRAL

Praça Governador Newton Bello, 66 - CNPJ:06235006/0001-24

Orçamento Programa - Exercício de 2024

Anexo 02

Page 11

Lei: 00, Data:

NATUREZA DA DESPESA POR ORGÃO

PODER ORGÃO						
02 PODER EXECUTIVO						
11 SEC MUN. DE JUVENTUDE ESPORTE E LAZER						
Código	Especificação	F.R.	Elemento	Modalidade	Grupo	Categoria Econômica
3.0.00.00	DESPESAS CORRENTES	0.000.000				173.564,00
3.1.00.00	PESSOAL E ENCARGOS SOCIAIS	0.000.000			93.000,00	
3.1.90.00	APLICAÇÕES DIRETAS	0.000.000		93.000,00		
3.1.90.04	CONTRATAÇÃO POR TEMPO DETERMINADO	1.500,00	25.000,00			
3.1.90.11	VENCIMENTOS E VANTAGENS FIXAS - PESSOAL CIVIL	1.500,00	62.000,00			
3.1.90.13	OBRIGAÇÕES PATRONAIS	1.600,00	6.000,00			
3.3.00.00	OUTRAS DESPESAS CORRENTES	0.000.000			80.564,00	
3.3.90.00	APLICAÇÕES DIRETAS	0.000.000		80.564,00		
90.14	DIÁRIAS - CIVIL	1.500,00	2.000,00			
3.3.90.30	MATERIAL DE CONSUMO	1.500,00	28.564,00			
3.3.90.31	PREMIAÇÕES CULTURAIS, ARTÍSTICAS, CIENTÍFICAS, DESPORTIVAS E	1.500,00	25.000,00			
3.3.90.32	MATERIAL, BEM OU SERVIÇO PARA DISTRIBUIÇÃO GRATUITA	1.500,00	5.000,00			
3.3.90.36	OUTROS SERVIÇOS DE TERCEIROS - PESSOA FÍSICA	1.500,00	5.000,00			
3.3.90.39	OUTROS SERVIÇOS DE TERCEIROS - PESSOA JURÍDICA	1.500,00	15.000,00			
TOTAL						173.564,00

PREFEITURA MUNICIPAL DE CEDRAL

Praça Governador Newton Bello, 66 - CNPJ:06235006/0001-24

Orçamento Programa - Exercício de 2024

Anexo 02

Page 12

NATUREZA DA DESPESA POR ORGÃO

Lei: 00, Data:

PODER ORGÃO						
02 PODER EXECUTIVO						
12 SEC.MUN DE CULTURA E TURISMO						
Código	Especificação	F.R.	Elemento	Modalidade	Grupo	Categoria Econômica
3.0.00.00	DESPESAS CORRENTES	0.000.000				500.000,00
3.1.00.00	PESSOAL E ENCARGOS SOCIAIS	0.000.000			125.000,00	
3.1.90.00	APLICAÇÕES DIRETAS	0.000.000		125.000,00		
3.1.90.04	CONTRATAÇÃO POR TEMPO DETERMINADO	1.500,00	30.000,00			
3.1.90.11	VENCIMENTOS E VANTAGENS FIXAS - PESSOAL CIVIL	1.500,00	85.000,00			
3.1.90.13	OBRIGAÇÕES PATRONAIS	1.500,00	10.000,00			
3.3.00.00	OUTRAS DESPESAS CORRENTES	0.000.000			375.000,00	
3.3.90.00	APLICAÇÕES DIRETAS	0.000.000		375.000,00		
90.14	DIÁRIAS - CIVIL	1.500,00	10.000,00			
3.3.90.30	MATERIAL DE CONSUMO	1.500,00	25.000,00			
3.3.90.31	PREMIAÇÕES CULTURAIS, ARTÍSTICAS, CIENTÍFICAS, DESPORTIVAS E	1.500,00	20.000,00			
3.3.90.36	OUTROS SERVIÇOS DE TERCEIROS - PESSOA FÍSICA	1.500,00	130.000,00			
3.3.90.37	LOCAÇÃO DE MÃO-DE-OBRA	1.500,00	30.000,00			
3.3.90.39	OUTROS SERVIÇOS DE TERCEIROS - PESSOA JURÍDICA	1.500,00	160.000,00			
4.0.00.00	DESPESAS DE CAPITAL	0.000.000				50.000,00
4.4.00.00	INVESTIMENTOS	0.000.000			50.000,00	
4.4.90.00	APLICAÇÕES DIRETAS	0.000.000		50.000,00		
4.4.90.39	OUTROS SERVIÇOS DE TERCEIROS - PESSOA JURÍDICA	1.500,00	10.000,00			
4.4.90.52	EQUIPAMENTOS E MATERIAL PERMANENTE	1.500,00	40.000,00			
TOTAL						550.000,00

PREFEITURA MUNICIPAL DE CEDRAL

Praça Governador Newton Bello, 66 - CNPJ:06235006/0001-24

Orçamento Programa - Exercício de 2024

Anexo 02

Page 13

NATUREZA DA DESPESA POR ORGÃO

Lei: 00, Data:

PODER ORGÃO						
02 PODER EXECUTIVO						
13 SEC. MUN. DE AGRICULTURA, PESCA E MEIO AMB.						
Código	Especificação	F.R.	Elemento	Modalidade	Grupo	Categoria Econômica
3.0.00.00	DESPESAS CORRENTES	0.000.000				195.333,00
3.1.00.00	PESSOAL E ENCARGOS SOCIAIS	0.000.000			102.000,00	
3.1.90.00	APLICAÇÕES DIRETAS	0.000.000		102.000,00		
3.1.90.04	CONTRATAÇÃO POR TEMPO DETERMINADO	1.500,00	10.000,00			
3.1.90.11	VENCIMENTOS E VANTAGENS FIXAS - PESSOAL CIVIL	1.500,00	82.000,00			
3.1.90.13	OBRIGAÇÕES PATRONAIS	1.500,00	10.000,00			
3.3.00.00	OUTRAS DESPESAS CORRENTES	0.000.000			93.333,00	
3.3.90.00	APLICAÇÕES DIRETAS	0.000.000		93.333,00		
90.14	DIÁRIAS - CIVIL	1.500,00	2.000,00			
3.3.90.30	MATERIAL DE CONSUMO	1.500,00	22.769,00			
3.3.90.32	MATERIAL, BEM OU SERVIÇO PARA DISTRIBUIÇÃO GRATUITA	1.500,00	28.564,00			
3.3.90.36	OUTROS SERVIÇOS DE TERCEIROS - PESSOA FÍSICA	1.500,00	20.000,00			
3.3.90.37	LOCAÇÃO DE MÃO-DE-OBRA	1.500,00	20.000,00			
4.0.00.00	DESPESAS DE CAPITAL	0.000.000				202.045,80
4.4.00.00	INVESTIMENTOS	0.000.000			202.045,80	
4.4.90.00	APLICAÇÕES DIRETAS	0.000.000		202.045,80		
4.4.90.39	OUTROS SERVIÇOS DE TERCEIROS - PESSOA JURÍDICA	1.500,00	128.840,80			
4.4.90.51	OBRAS E INSTALAÇÕES	1.500,00	73.205,00			
TOTAL						397.378,80

PREFEITURA MUNICIPAL DE CEDRAL

Praça Governador Newton Bello, 66 - CNPJ:06235006/0001-24

Orçamento Programa - Exercício de 2024

Anexo 02

Page 14

Lei: 00, Data:

NATUREZA DA DESPESA POR ORGÃO

Código	Especificação	F.R.	Elemento	Modalidade	Grupo	Categoria Econômica
9.0.00.00	RESERVA DE CONTINGÊNCIA	0.000.000				732.101,37
9.9.00.00	RESERVA DE CONTINGÊNCIA	0.000.000			732.101,37	
9.9.99.00	RESERVA DE CONTINGÊNCIA	0.000.000		732.101,37		
9.9.99.99	RESERVA DE CONTINGÊNCIA	1.500.00	732.101,37			
TOTAL						732.101,37

TOTAL GERAL	57.060.461,99
--------------------	----------------------

PREFEITURA MUNICIPAL DE CEDRAL

Praça Governador Newton Bello, 66 - CNPJ:06235006/0001-24

Anexo 02

Page 1

Orçamento Programa - Exercício de 2024

NATUREZA DA DESPESA POR ORGÃO E UNIDADE

Lei: 00, Data:

PODER 01 PODER LEGISLATIVO ORGÃO 01 CÂMARA MUNICIPAL UNIDADE 00 CÂMARA MUNICIPAL						
Código	Especificação	F.R.	Elemento	Modalidade	Grupo	Categoria Econômica
3.0.00.00	DESPESAS CORRENTES	0.000.000				1.682.757,50
3.1.00.00	PESSOAL E ENCARGOS SOCIAIS	0.000.000			1.019.389,80	
3.1.90.00	APLICAÇÕES DIRETAS	0.000.000		1.019.389,80		
3.1.90.04	CONTRATAÇÃO POR TEMPO DETERMINADO	1.500.00	168.000,00			
3.1.90.11	VENCIMENTOS E VANTAGENS FIXAS - PESSOAL CIVIL	1.500.00	668.366,00			
3.1.90.13	OBRIGAÇÕES PATRONAIS	1.500.00	183.023,80			
3.3.00.00	OUTRAS DESPESAS CORRENTES	0.000.000			663.367,70	
3.3.90.00	APLICAÇÕES DIRETAS	0.000.000		663.367,70		
3.3.90.14	DIÁRIAS - CIVIL	1.500.00	72.069,65			
3.3.90.30	MATERIAL DE CONSUMO	1.500.00	129.290,19			
3.3.90.35	SERVIÇOS DE CONSULTORIA	1.500.00	280.000,00			
3.3.90.36	OUTROS SERVIÇOS DE TERCEIROS - PESSOA FÍSICA	1.500.00	33.643,51			
3.3.90.39	OUTROS SERVIÇOS DE TERCEIROS - PESSOA JURÍDICA	1.500.00	145.000,00			
3.3.90.92	DESPESAS DE EXERCÍCIOS ANTERIORES	1.500.00	3.364,35			
4.0.00.00	DESPESAS DE CAPITAL	0.000.000				37.242,50
4.4.00.00	INVESTIMENTOS	0.000.000			37.242,50	
4.4.90.00	APLICAÇÕES DIRETAS	0.000.000		37.242,50		
4.4.90.52	EQUIPAMENTOS E MATERIAL PERMANENTE	1.500.00	37.242,50			
TOTAL						1.720.000,00

PREFEITURA MUNICIPAL DE CEDRAL

Praça Governador Newton Bello, 66 - CNPJ:06235006/0001-24

Anexo 02

Page 2

Orçamento Programa - Exercício de 2024

NATUREZA DA DESPESA POR ORGÃO E UNIDADE

Lei: 00, Data:

PODER 02 PODER EXECUTIVO ORGÃO 02 GABINETE UNIDADE 00 GABINETE						
Código	Especificação	F.R.	Elemento	Modalidade	Grupo	Categoria Econômica
3.0.00.00	DESPESAS CORRENTES	0.000.000				1.083.615,00
3.1.00.00	PESSOAL E ENCARGOS SOCIAIS	0.000.000			496.000,00	
3.1.90.00	APLICAÇÕES DIRETAS	0.000.000		496.000,00		
3.1.90.11	VENCIMENTOS E VANTAGENS FIXAS - PESSOAL CIVIL	1.500.00	456.000,00			
3.1.90.13	OBRIGAÇÕES PATRONAIS	1.500.00	40.000,00			
3.3.00.00	OUTRAS DESPESAS CORRENTES	0.000.000			587.615,00	
3.3.90.00	APLICAÇÕES DIRETAS	0.000.000		587.615,00		
3.3.90.14	DIÁRIAS - CIVIL	1.500.00	30.000,00			
3.3.90.30	MATERIAL DE CONSUMO	1.500.00	120.000,00			
3.3.90.35	SERVIÇOS DE CONSULTORIA	1.500.00	20.000,00			
3.3.90.36	OUTROS SERVIÇOS DE TERCEIROS - PESSOA FÍSICA	1.500.00	273.000,00			
3.3.90.39	OUTROS SERVIÇOS DE TERCEIROS - PESSOA JURÍDICA	1.500.00	119.615,00			
3.3.90.92	DESPESAS DE EXERCÍCIOS ANTERIORES	1.500.00	25.000,00			
4.0.00.00	DESPESAS DE CAPITAL	0.000.000				81.230,00
4.4.00.00	INVESTIMENTOS	0.000.000			81.230,00	
4.4.90.00	APLICAÇÕES DIRETAS	0.000.000		81.230,00		
4.4.90.51	OBRAS E INSTALAÇÕES	1.500.00	70.000,00			
4.4.90.52	EQUIPAMENTOS E MATERIAL PERMANENTE	1.500.00	11.230,00			
TOTAL						1.164.845,00

PREFEITURA MUNICIPAL DE CEDRAL

Praça Governador Newton Bello, 66 - CNPJ:06235006/0001-24

Anexo 02

Page 3

Orçamento Programa - Exercício de 2024

NATUREZA DA DESPESA POR ORGÃO E UNIDADE

Lei: 00, Data:

PODER 02 PODER EXECUTIVO ORGÃO 03 SEC. DE FAZENDA E INFRA ESTRUTURA UNIDADE 00 SEC. DE FAZENDA E INFRA ESTRUTURA						
Código	Especificação	F.R.	Elemento	Modalidade	Grupo	Categoria Econômica
3.0.00.00	DESPESAS CORRENTES	0.000.000				3.893.754,63
3.1.00.00	PESSOAL E ENCARGOS SOCIAIS	0.000.000			1.895.718,00	
3.1.90.00	APLICAÇÕES DIRETAS	0.000.000		1.895.718,00		
3.1.90.04	CONTRATAÇÃO POR TEMPO DETERMINADO	1.500.00	225.000,00			
3.1.90.11	VENCIMENTOS E VANTAGENS FIXAS - PESSOAL CIVIL	1.500.00	1.570.718,00			
3.1.90.13	OBRIGAÇÕES PATRONAIS	1.500.00	100.000,00			
3.2.00.00	JUROS E ENCARGOS DA DÍVIDA	0.000.000			15.000,00	
3.2.71.00	TRANSFERÊNCIA A CONSÓRCIOS PÚBLICOS	0.000.000		10.000,00		
3.2.71.70	RATEIO PELA PARTICIPAÇÃO EM CONSÓRCIO PÚBLICO	1.500.00	10.000,00			
90.00	APLICAÇÕES DIRETAS	0.000.000		5.000,00		
3.2.90.21	JUROS SOBRE A DÍVIDA POR CONTRATO	1.500.00	5.000,00			
3.3.00.00	OUTRAS DESPESAS CORRENTES	0.000.000			1.983.036,63	
3.3.90.00	APLICAÇÕES DIRETAS	0.000.000		1.983.036,63		
3.3.90.08	OUTROS BENEFÍCIOS ASSISTENCIAIS DO SERVIDOR E DO MILITAR	1.500.00	5.000,00			
3.3.90.14	DIÁRIAS - CIVIL	1.500.00	10.000,00			
3.3.90.30	MATERIAL DE CONSUMO	1.500.00	163.538,00			
3.3.90.32	MATERIAL, BEM OU SERVIÇO PARA DISTRIBUIÇÃO GRATUITA	1.500.00	20.000,00			
3.3.90.35	SERVIÇOS DE CONSULTORIA	1.500.00	250.000,00			
3.3.90.36	OUTROS SERVIÇOS DE TERCEIROS - PESSOA FÍSICA	1.500.00	375.500,00			
3.3.90.39	OUTROS SERVIÇOS DE TERCEIROS - PESSOA JURÍDICA	1.500.00	983.998,63			
3.3.90.39	OUTROS SERVIÇOS DE TERCEIROS - PESSOA JURÍDICA	1.706.00	100.000,00			
3.3.90.47	OBRIGAÇÕES TRIBUTÁRIAS E CONTRIBUTIVAS	1.500.00	20.000,00			
3.3.90.91	SENTENÇAS JUDICIAIS	1.500.00	50.000,00			
3.3.90.92	DESPESAS DE EXERCÍCIOS ANTERIORES	1.500.00	5.000,00			
4.0.00.00	DESPESAS DE CAPITAL	0.000.000				12.558.153,40
4.4.00.00	INVESTIMENTOS	0.000.000			12.218.923,40	
4.4.90.00	APLICAÇÕES DIRETAS	0.000.000		12.218.923,40		
4.4.90.39	OUTROS SERVIÇOS DE TERCEIROS - PESSOA JURÍDICA	1.500.00	360.692,00			
4.4.90.39	OUTROS SERVIÇOS DE TERCEIROS - PESSOA JURÍDICA	1.754.00	1.500.000,00			
4.4.90.51	OBRAS E INSTALAÇÕES	1.500.00	3.328.931,40			
4.4.90.51	OBRAS E INSTALAÇÕES	1.540.00	400.000,00			
4.4.90.51	OBRAS E INSTALAÇÕES	1.700.00	350.000,00			
4.4.90.51	OBRAS E INSTALAÇÕES	1.754.00	5.500.000,00			
4.4.90.52	EQUIPAMENTOS E MATERIAL PERMANENTE	1.500.00	779.300,00			
4.6.00.00	AMORTIZAÇÃO DA DÍVIDA	0.000.000			339.230,00	
4.6.90.00	APLICAÇÕES DIRETAS	0.000.000		339.230,00		
4.6.90.71	PRINCIPAL DA DÍVIDA CONTRATUAL RESGATADA	1.500.00	339.230,00			
TOTAL						16.451.908,03

PREFEITURA MUNICIPAL DE CEDRAL

Praça Governador Newton Bello, 66 - CNPJ:06235006/0001-24

Anexo 02

Page 4

Orçamento Programa - Exercício de 2024

NATUREZA DA DESPESA POR ORGÃO E UNIDADE

Lei: 00, Data:

PODER 02 PODER EXECUTIVO ORGÃO 04 SECRETARIA MUNICIPAL DE EDUCACAO UNIDADE 00 SECRETARIA MUNICIPAL DE EDUCACAO						
Código	Especificação	F.R.	Elemento	Modalidade	Grupo	Categoria Econômica
3.0.00.00	DESPESAS CORRENTES	0.000.000				2.426.980,50
3.1.00.00	PESSOAL E ENCARGOS SOCIAIS	0.000.000			900.000,00	
3.1.90.00	APLICAÇÕES DIRETAS	0.000.000		900.000,00		
3.1.90.04	CONTRATAÇÃO POR TEMPO DETERMINADO	1.500.00	180.000,00			
3.1.90.11	VENCIMENTOS E VANTAGENS FIXAS - PESSOAL CIVIL	1.500.00	665.000,00			
3.1.90.13	OBRIGAÇÕES PATRONAIS	1.500.00	55.000,00			
3.3.00.00	OUTRAS DESPESAS CORRENTES	0.000.000			1.526.980,50	
3.3.90.00	APLICAÇÕES DIRETAS	0.000.000		1.526.980,50		
3.3.90.08	OUTROS BENEFÍCIOS ASSISTENCIAIS DO SERVIDOR E DO MILITAR	1.500.00	5.000,00			
3.3.90.14	DIÁRIAS - CIVIL	1.500.00	15.000,00			
3.3.90.30	MATERIAL DE CONSUMO	1.500.00	285.000,00			
3.3.90.30	MATERIAL DE CONSUMO	1.550.00	40.000,00			
3.3.90.30	MATERIAL DE CONSUMO	1.551.00	30.000,00			
3.3.90.30	MATERIAL DE CONSUMO	1.552.00	250.000,00			
3.3.90.30	MATERIAL DE CONSUMO	1.553.00	20.000,00			
3.3.90.35	SERVIÇOS DE CONSULTORIA	1.500.00	5.000,00			
3.3.90.36	OUTROS SERVIÇOS DE TERCEIROS - PESSOA FÍSICA	1.500.00	67.741,50			
3.3.90.36	OUTROS SERVIÇOS DE TERCEIROS - PESSOA FÍSICA	1.540.00	22.258,50			
3.3.90.36	OUTROS SERVIÇOS DE TERCEIROS - PESSOA FÍSICA	1.550.00	20.000,00			
3.3.90.39	OUTROS SERVIÇOS DE TERCEIROS - PESSOA JURÍDICA	1.500.00	646.980,50			
3.3.90.39	OUTROS SERVIÇOS DE TERCEIROS - PESSOA JURÍDICA	1.550.00	110.000,00			
3.3.90.92	DESPESAS DE EXERCÍCIOS ANTERIORES	1.553.00	10.000,00			
4.0.00.00	DESPESAS DE CAPITAL	0.000.000				3.737.050,00
4.4.00.00	INVESTIMENTOS	0.000.000			3.737.050,00	
4.4.90.00	APLICAÇÕES DIRETAS	0.000.000		3.737.050,00		
4.4.90.51	OBRAS E INSTALAÇÕES	1.500.00	2.400.000,00			
4.4.90.51	OBRAS E INSTALAÇÕES	1.540.00	200.000,00			
4.4.90.52	EQUIPAMENTOS E MATERIAL PERMANENTE	1.500.00	1.042.050,00			
4.4.90.52	EQUIPAMENTOS E MATERIAL PERMANENTE	1.569.00	95.000,00			
TOTAL						6.164.030,50

PREFEITURA MUNICIPAL DE CEDRAL

Praça Governador Newton Bello, 66 - CNPJ:06235006/0001-24

Anexo 02

Page 5

Orçamento Programa - Exercício de 2024

NATUREZA DA DESPESA POR ORGÃO E UNIDADE

Lei: 00, Data:

PODER 02 PODER EXECUTIVO ORGÃO 05 SEC. ADMINISTRACAO E PLANEJAMENTO UNIDADE 00 SEC. ADMINISTRACAO E PLANEJAMENTO						
Código	Especificação	F.R.	Elemento	Modalidade	Grupo	Categoria Econômica
3.0.00.00	DESPESAS CORRENTES	0.000.000				1.245.000,00
3.1.00.00	PESSOAL E ENCARGOS SOCIAIS	0.000.000			207.000,00	
3.1.90.00	APLICAÇÕES DIRETAS	0.000.000		207.000,00		
3.1.90.04	CONTRATAÇÃO POR TEMPO DETERMINADO	1.553.00	60.000,00			
3.1.90.11	VENCIMENTOS E VANTAGENS FIXAS - PESSOAL CIVIL	1.500.00	122.000,00			
3.1.90.13	OBRIGAÇÕES PATRONAIS	1.500.00	25.000,00			
3.3.00.00	OUTRAS DESPESAS CORRENTES	0.000.000			1.038.000,00	
3.3.90.00	APLICAÇÕES DIRETAS	0.000.000		1.038.000,00		
3.3.90.08	OUTROS BENEFÍCIOS ASSISTENCIAIS DO SERVIDOR E DO MILITAR	1.500.00	5.000,00			
3.3.90.14	DIÁRIAS - CIVIL	1.500.00	2.000,00			
3.3.90.30	MATERIAL DE CONSUMO	1.500.00	5.000,00			
3.3.90.36	OUTROS SERVIÇOS DE TERCEIROS - PESSOA FÍSICA	1.500.00	6.000,00			
3.3.90.39	OUTROS SERVIÇOS DE TERCEIROS - PESSOA JURÍDICA	1.500.00	1.015.000,00			
3.3.90.92	DESPESAS DE EXERCÍCIOS ANTERIORES	1.500.00	5.000,00			
4.0.00.00	DESPESAS DE CAPITAL	0.000.000				10.000,00
4.4.00.00	INVESTIMENTOS	0.000.000			10.000,00	
4.4.90.00	APLICAÇÕES DIRETAS	0.000.000		10.000,00		
4.4.90.52	EQUIPAMENTOS E MATERIAL PERMANENTE	1.500.00	10.000,00			
TOTAL						1.255.000,00

PREFEITURA MUNICIPAL DE CEDRAL

Praça Governador Newton Bello, 66 - CNPJ:06235006/0001-24

Anexo 02

Page 6

Orçamento Programa - Exercício de 2024

NATUREZA DA DESPESA POR ORGÃO E UNIDADE

Lei: 00, Data:

PODER 02 PODER EXECUTIVO						
ORGÃO 06 FUNDEB						
UNIDADE 00 FUNDEB						
Código	Especificação	F.R.	Elemento	Modalidade	Grupo	Categoria Econômica
3.0.00.00	DESPESAS CORRENTES	0.000.000				13.209.626,70
3.1.00.00	PESSOAL E ENCARGOS SOCIAIS	0.000.000			10.362.413,20	
3.1.90.00	APLICAÇÕES DIRETAS	0.000.000		10.362.413,20		
3.1.90.04	CONTRATAÇÃO POR TEMPO DETERMINADO	1.540.00	950.000,00			
3.1.90.04	CONTRATAÇÃO POR TEMPO DETERMINADO	1.541.00	130.000,00			
3.1.90.04	CONTRATAÇÃO POR TEMPO DETERMINADO	1.542.00	660.000,00			
3.1.90.11	VENCIMENTOS E VANTAGENS FIXAS - PESSOAL CIVIL	1.540.00	5.100.000,00			
3.1.90.11	VENCIMENTOS E VANTAGENS FIXAS - PESSOAL CIVIL	1.541.00	400.000,00			
3.1.90.11	VENCIMENTOS E VANTAGENS FIXAS - PESSOAL CIVIL	1.542.00	2.010.000,00			
3.1.90.13	OBRIGAÇÕES PATRONAIS	1.540.00	636.754,70			
3.1.90.13	OBRIGAÇÕES PATRONAIS	1.541.00	95.658,50			
3.1.90.13	OBRIGAÇÕES PATRONAIS	1.542.00	380.000,00			
3.3.00.00	OUTRAS DESPESAS CORRENTES	0.000.000			2.847.213,50	
3.3.90.00	APLICAÇÕES DIRETAS	0.000.000		2.847.213,50		
3.3.90.08	OUTROS BENEFÍCIOS ASSISTENCIAIS DO SERVIDOR E DO MILITAR	1.540.00	5.000,00			
3.3.90.08	OUTROS BENEFÍCIOS ASSISTENCIAIS DO SERVIDOR E DO MILITAR	1.542.00	5.000,00			
3.3.90.14	DIÁRIAS - CIVIL	1.542.00	10.000,00			
3.3.90.30	MATERIAL DE CONSUMO	1.540.00	80.000,00			
3.3.90.30	MATERIAL DE CONSUMO	1.541.00	536.602,50			
3.3.90.30	MATERIAL DE CONSUMO	1.542.00	120.000,00			
3.3.90.32	MATERIAL, BEM OU SERVIÇO PARA DISTRIBUIÇÃO GRATUITA	1.541.00	100.000,00			
3.3.90.32	MATERIAL, BEM OU SERVIÇO PARA DISTRIBUIÇÃO GRATUITA	1.542.00	5.000,00			
3.3.90.36	OUTROS SERVIÇOS DE TERCEIROS - PESSOA FÍSICA	1.541.00	30.000,00			
3.3.90.36	OUTROS SERVIÇOS DE TERCEIROS - PESSOA FÍSICA	1.541.00	520.000,00			
3.3.90.39	OUTROS SERVIÇOS DE TERCEIROS - PESSOA JURÍDICA	1.540.00	100.000,00			
3.3.90.39	OUTROS SERVIÇOS DE TERCEIROS - PESSOA JURÍDICA	1.541.00	1.120.611,00			
3.3.90.39	OUTROS SERVIÇOS DE TERCEIROS - PESSOA JURÍDICA	1.542.00	105.000,00			
3.3.90.92	DESPESAS DE EXERCÍCIOS ANTERIORES	1.540.00	50.000,00			
3.3.90.92	DESPESAS DE EXERCÍCIOS ANTERIORES	1.541.00	60.000,00			
4.0.00.00	DESPESAS DE CAPITAL	0.000.000				2.737.241,59
4.4.00.00	INVESTIMENTOS	0.000.000			2.737.241,59	
4.4.90.00	APLICAÇÕES DIRETAS	0.000.000		2.737.241,59		
4.4.90.39	OUTROS SERVIÇOS DE TERCEIROS - PESSOA JURÍDICA	1.541.00	100.000,00			
4.4.90.51	OBRAS E INSTALAÇÕES	1.541.00	1.300.000,00			
4.4.90.51	OBRAS E INSTALAÇÕES	1.542.00	750.000,00			
4.4.90.52	EQUIPAMENTOS E MATERIAL PERMANENTE	1.541.00	465.518,95			
4.4.90.52	EQUIPAMENTOS E MATERIAL PERMANENTE	1.542.00	121.722,64			
TOTAL						15.946.868,29

PREFEITURA MUNICIPAL DE CEDRAL

Praça Governador Newton Bello, 66 - CNPJ:06235006/0001-24

Anexo 02

Page 7

Orçamento Programa - Exercício de 2024

NATUREZA DA DESPESA POR ORGÃO E UNIDADE

Lei: 00, Data:

PODER	02	PODER EXECUTIVO
ORGÃO	07	SEC. MUNICIPAL DE SAUDE
UNIDADE	00	SEC. MUNICIPAL DE SAUDE

Código	Especificação	F.R.	Elemento	Modalidade	Grupo	Categoria Econômica
3.0.00.00	DESPESAS CORRENTES	0.000.000				2.167.461,00
3.1.00.00	PESSOAL E ENCARGOS SOCIAIS	0.000.000			718.000,00	
3.1.90.00	APLICAÇÕES DIRETAS	0.000.000		718.000,00		
3.1.90.04	CONTRATAÇÃO POR TEMPO DETERMINADO	1.500.00	25.000,00			
3.1.90.04	CONTRATAÇÃO POR TEMPO DETERMINADO	1.500.00	50.000,00			
3.1.90.11	VENCIMENTOS E VANTAGENS FIXAS - PESSOAL CIVIL	1.500.00	515.000,00			
3.1.90.11	VENCIMENTOS E VANTAGENS FIXAS - PESSOAL CIVIL	1.500.00	50.000,00			
3.1.90.13	OBRIGAÇÕES PATRONAIS	1.500.00	13.000,00			
3.1.90.13	OBRIGAÇÕES PATRONAIS	1.500.00	65.000,00			
3.0.00.00	OUTRAS DESPESAS CORRENTES	0.000.000			1.449.461,00	
3.3.90.00	APLICAÇÕES DIRETAS	0.000.000		1.449.461,00		
3.3.90.14	DIÁRIAS - CIVIL	1.500.00	12.500,00			
3.3.90.14	DIÁRIAS - CIVIL	1.500.00	10.000,00			
3.3.90.30	MATERIAL DE CONSUMO	1.500.00	40.000,00			
3.3.90.30	MATERIAL DE CONSUMO	1.500.00	225.000,00			
3.3.90.32	MATERIAL, BEM OU SERVIÇO PARA DISTRIBUIÇÃO GRATUITA	1.500.00	20.000,00			
3.3.90.36	OUTROS SERVIÇOS DE TERCEIROS - PESSOA FÍSICA	1.500.00	190.000,00			
3.3.90.36	OUTROS SERVIÇOS DE TERCEIROS - PESSOA FÍSICA	1.500.00	60.000,00			
3.3.90.39	OUTROS SERVIÇOS DE TERCEIROS - PESSOA JURÍDICA	1.500.00	765.000,00			
3.3.90.39	OUTROS SERVIÇOS DE TERCEIROS - PESSOA JURÍDICA	1.500.00	61.961,00			
3.3.90.48	OUTROS AUXÍLIOS FINANCEIROS A PESSOA FÍSICA	1.500.00	20.000,00			
3.3.90.48	OUTROS AUXÍLIOS FINANCEIROS A PESSOA FÍSICA	1.500.00	20.000,00			
3.3.90.91	SENTENÇAS JUDICIAIS	1.500.00	10.000,00			
3.3.90.92	DESPESAS DE EXERCÍCIOS ANTERIORES	1.500.00	5.000,00			
3.3.90.93	INDENIZAÇÕES E RESTITUIÇÕES	1.500.00	10.000,00			
4.0.00.00	DESPESAS DE CAPITAL	0.000.000				1.484.048,00
4.4.00.00	INVESTIMENTOS	0.000.000			1.484.048,00	
4.4.90.00	APLICAÇÕES DIRETAS	0.000.000		1.484.048,00		
4.4.90.39	OUTROS SERVIÇOS DE TERCEIROS - PESSOA JURÍDICA	1.500.00	45.000,00			
4.4.90.51	OBRAS E INSTALAÇÕES	1.500.00	548.845,00			
4.4.90.51	OBRAS E INSTALAÇÕES	1.500.00	200.000,00			
4.4.90.52	EQUIPAMENTOS E MATERIAL PERMANENTE	1.500.00	521.025,00			
4.4.90.52	EQUIPAMENTOS E MATERIAL PERMANENTE	1.500.00	169.178,00			
TOTAL						3.651.509,00

PREFEITURA MUNICIPAL DE CEDRAL

Praça Governador Newton Bello, 66 - CNPJ:06235006/0001-24

Anexo 02

Page 8

Orçamento Programa - Exercício de 2024

NATUREZA DA DESPESA POR ORGÃO E UNIDADE

Lei: 00, Data:

PODER 02 PODER EXECUTIVO ORGÃO 08 FUNDO MUNICIPAL DE SAUDE UNIDADE 00 FUNDO MUNICIPAL DE SAUDE						
Código	Especificação	F.R.	Elemento	Modalidade	Grupo	Categoria Econômica
3.0.00.00	DESPESAS CORRENTES	0.000.000				4.941.792,50
3.1.00.00	PESSOAL E ENCARGOS SOCIAIS	0.000.000			1.856.486,50	
3.1.90.00	APLICAÇÕES DIRETAS	0.000.000		1.856.486,50		
3.1.90.04	CONTRATAÇÃO POR TEMPO DETERMINADO	1.500.00	20.000,00			
3.1.90.04	CONTRATAÇÃO POR TEMPO DETERMINADO	1.600.00	220.000,00			
3.1.90.11	VENCIMENTOS E VANTAGENS FIXAS - PESSOAL CIVIL	1.500.00	70.000,00			
3.1.90.11	VENCIMENTOS E VANTAGENS FIXAS - PESSOAL CIVIL	1.600.00	1.378.951,50			
3.1.90.13	OBRIGAÇÕES PATRONAIS	1.500.00	14.407,50			
3.1.90.13	OBRIGAÇÕES PATRONAIS	1.600.00	121.897,50			
3.1.90.92	DESPESAS DE EXERCÍCIOS ANTERIORES	1.600.00	31.230,00			
3.3.00.00	OUTRAS DESPESAS CORRENTES	0.000.000			3.085.306,00	
3.3.90.00	APLICAÇÕES DIRETAS	0.000.000		3.085.306,00		
3.3.90.14	DIÁRIAS - CIVIL	1.500.00	5.000,00			
3.3.90.14	DIÁRIAS - CIVIL	1.600.00	29.000,00			
3.3.90.30	MATERIAL DE CONSUMO	1.500.00	20.000,00			
3.3.90.30	MATERIAL DE CONSUMO	1.600.00	423.692,00			
3.3.90.32	MATERIAL, BEM OU SERVIÇO PARA DISTRIBUIÇÃO GRATUITA	1.600.00	67.846,00			
3.3.90.36	OUTROS SERVIÇOS DE TERCEIROS - PESSOA FÍSICA	1.500.00	10.000,00			
3.3.90.36	OUTROS SERVIÇOS DE TERCEIROS - PESSOA FÍSICA	1.600.00	886.000,00			
3.3.90.39	OUTROS SERVIÇOS DE TERCEIROS - PESSOA JURÍDICA	1.500.00	30.000,00			
3.3.90.39	OUTROS SERVIÇOS DE TERCEIROS - PESSOA JURÍDICA	1.600.00	1.495.000,00			
3.3.90.48	OUTROS AUXÍLIOS FINANCEIROS A PESSOA FÍSICA	1.600.00	78.000,00			
3.3.90.92	DESPESAS DE EXERCÍCIOS ANTERIORES	1.600.00	40.768,00			
4.0.00.00	DESPESAS DE CAPITAL	0.000.000				1.744.373,50
4.4.00.00	INVESTIMENTOS	0.000.000			1.744.373,50	
4.4.90.00	APLICAÇÕES DIRETAS	0.000.000		1.744.373,50		
4.4.90.39	OUTROS SERVIÇOS DE TERCEIROS - PESSOA JURÍDICA	1.500.00	152.715,00			
4.4.90.39	OUTROS SERVIÇOS DE TERCEIROS - PESSOA JURÍDICA	1.600.00	20.000,00			
4.4.90.51	OBRAS E INSTALAÇÕES	1.500.00	469.543,50			
4.4.90.51	OBRAS E INSTALAÇÕES	1.600.00	25.000,00			
4.4.90.52	EQUIPAMENTOS E MATERIAL PERMANENTE	1.500.00	5.000,00			
4.4.90.52	EQUIPAMENTOS E MATERIAL PERMANENTE	1.600.00	822.115,00			
4.4.90.52	EQUIPAMENTOS E MATERIAL PERMANENTE	1.601.00	250.000,00			
TOTAL						6.686.166,00

PREFEITURA MUNICIPAL DE CEDRAL

Praça Governador Newton Bello, 66 - CNPJ:06235006/0001-24

Anexo 02

Page 9

Orçamento Programa - Exercício de 2024

NATUREZA DA DESPESA POR ORGÃO E UNIDADE

Lei: 00, Data:

PODER 02 PODER EXECUTIVO ORGÃO 09 SECRETARIA DE ASSISTENCIA SOCIAL UNIDADE 00 SECRETARIA DE ASSISTENCIA SOCIAL						
Código	Especificação	F.R.	Elemento	Modalidade	Grupo	Categoria Econômica
3.0.00.00	DESPESAS CORRENTES	0.000.000				657.134,00
3.1.00.00	PESSOAL E ENCARGOS SOCIAIS	0.000.000			369.282,00	
3.1.90.00	APLICAÇÕES DIRETAS	0.000.000		369.282,00		
3.1.90.11	VENCIMENTOS E VANTAGENS FIXAS - PESSOAL CIVIL	1.500.00	305.000,00			
3.1.90.13	OBRIGAÇÕES PATRONAIS	1.500.00	64.282,00			
3.3.00.00	OUTRAS DESPESAS CORRENTES	0.000.000			287.852,00	
3.3.90.00	APLICAÇÕES DIRETAS	0.000.000		287.852,00		
3.3.90.08	OUTROS BENEFÍCIOS ASSISTENCIAIS DO SERVIDOR E DO MILITAR	1.500.00	10.000,00			
3.3.90.14	DIÁRIAS - CIVIL	1.500.00	21.500,00			
3.3.90.30	MATERIAL DE CONSUMO	1.500.00	68.538,00			
3.3.90.32	MATERIAL, BEM OU SERVIÇO PARA DISTRIBUIÇÃO GRATUITA	1.500.00	39.564,00			
3.3.90.36	OUTROS SERVIÇOS DE TERCEIROS - PESSOA FÍSICA	1.500.00	21.000,00			
3.3.90.39	OUTROS SERVIÇOS DE TERCEIROS - PESSOA JURÍDICA	1.500.00	97.250,00			
3.3.90.48	OUTROS AUXÍLIOS FINANCEIROS A PESSOA FÍSICA	1.500.00	10.000,00			
3.3.90.92	DESPESAS DE EXERCÍCIOS ANTERIORES	1.500.00	10.000,00			
3.3.90.93	INDENIZAÇÕES E RESTITUIÇÕES	1.500.00	10.000,00			
4.0.00.00	DESPESAS DE CAPITAL	0.000.000				268.538,00
4.4.00.00	INVESTIMENTOS	0.000.000			268.538,00	
4.4.90.00	APLICAÇÕES DIRETAS	0.000.000		268.538,00		
4.4.90.39	OUTROS SERVIÇOS DE TERCEIROS - PESSOA JURÍDICA	1.500.00	100.000,00			
4.4.90.51	OBRAS E INSTALAÇÕES	1.500.00	150.000,00			
4.4.90.52	EQUIPAMENTOS E MATERIAL PERMANENTE	1.500.00	18.538,00			
TOTAL						925.672,00

PREFEITURA MUNICIPAL DE CEDRAL

Praça Governador Newton Bello, 66 - CNPJ:06235006/0001-24

Anexo 02

Page 10

Orçamento Programa - Exercício de 2024

NATUREZA DA DESPESA POR ORGÃO E UNIDADE

Lei: 00, Data:

PODER 02 PODER EXECUTIVO ORGÃO 10 FUNDO MUN. DE ASSISTENCIA SOCIAL UNIDADE 00 FUNDO MUN. DE ASSISTENCIA SOCIAL						
Código	Especificação	F.R.	Elemento	Modalidade	Grupo	Categoria Econômica
3.0.00.00	DESPESAS CORRENTES	0.000.000				796.804,00
3.1.00.00	PESSOAL E ENCARGOS SOCIAIS	0.000.000			175.550,00	
3.1.90.00	APLICAÇÕES DIRETAS	0.000.000		175.550,00		
3.1.90.04	CONTRATAÇÃO POR TEMPO DETERMINADO	1.500.00	35.000,00			
3.1.90.04	CONTRATAÇÃO POR TEMPO DETERMINADO	1.660.00	10.000,00			
3.1.90.11	VENCIMENTOS E VANTAGENS FIXAS - PESSOAL CIVIL	1.500.00	72.000,00			
3.1.90.11	VENCIMENTOS E VANTAGENS FIXAS - PESSOAL CIVIL	1.660.00	40.000,00			
3.1.90.13	OBRIGAÇÕES PATRONAIS	1.660.00	16.550,00			
3.1.90.92	DESPESAS DE EXERCÍCIOS ANTERIORES	1.660.00	2.000,00			
3.0.00.00	OUTRAS DESPESAS CORRENTES	0.000.000			621.254,00	
3.3.90.00	APLICAÇÕES DIRETAS	0.000.000		621.254,00		
3.3.90.14	DIÁRIAS - CIVIL	1.500.00	5.000,00			
3.3.90.14	DIÁRIAS - CIVIL	1.660.00	11.000,00			
3.3.90.30	MATERIAL DE CONSUMO	1.500.00	106.410,00			
3.3.90.30	MATERIAL DE CONSUMO	1.660.00	131.450,00			
3.3.90.32	MATERIAL, BEM OU SERVIÇO PARA DISTRIBUIÇÃO GRATUITA	1.660.00	49.282,00			
3.3.90.36	OUTROS SERVIÇOS DE TERCEIROS - PESSOA FÍSICA	1.500.00	29.792,00			
3.3.90.36	OUTROS SERVIÇOS DE TERCEIROS - PESSOA FÍSICA	1.660.00	92.618,00			
3.3.90.39	OUTROS SERVIÇOS DE TERCEIROS - PESSOA JURÍDICA	1.500.00	41.205,00			
3.3.90.39	OUTROS SERVIÇOS DE TERCEIROS - PESSOA JURÍDICA	1.600.00	10.000,00			
3.3.90.39	OUTROS SERVIÇOS DE TERCEIROS - PESSOA JURÍDICA	1.660.00	93.805,00			
3.3.90.48	OUTROS AUXÍLIOS FINANCEIROS A PESSOA FÍSICA	1.660.00	10.000,00			
3.3.90.92	DESPESAS DE EXERCÍCIOS ANTERIORES	1.500.00	25.692,00			
3.3.90.92	DESPESAS DE EXERCÍCIOS ANTERIORES	1.660.00	15.000,00			
4.0.00.00	DESPESAS DE CAPITAL	0.000.000				444.615,00
4.4.00.00	INVESTIMENTOS	0.000.000			444.615,00	
4.4.90.00	APLICAÇÕES DIRETAS	0.000.000		444.615,00		
4.4.90.39	OUTROS SERVIÇOS DE TERCEIROS - PESSOA JURÍDICA	1.661.00	100.000,00			
4.4.90.51	OBRAS E INSTALAÇÕES	1.500.00	100.000,00			
4.4.90.51	OBRAS E INSTALAÇÕES	1.661.00	146.410,00			
4.4.90.52	EQUIPAMENTOS E MATERIAL PERMANENTE	1.500.00	10.000,00			
4.4.90.52	EQUIPAMENTOS E MATERIAL PERMANENTE	1.660.00	15.000,00			
4.4.90.61	AQUISIÇÃO DE IMÓVEIS	1.661.00	73.205,00			
TOTAL						1.241.419,00

PREFEITURA MUNICIPAL DE CEDRAL

Praça Governador Newton Bello, 66 - CNPJ:06235006/0001-24

Anexo 02

Page 11

Orçamento Programa - Exercício de 2024

NATUREZA DA DESPESA POR ORGÃO E UNIDADE

Lei: 00, Data:

Código	Especificação	F.R.	Elemento	Modalidade	Grupo	Categoria Econômica
PODER	02 PODER EXECUTIVO					
ORGÃO	11 SEC MUN. DE JUVENTUDE ESPORTE E LAZER					
UNIDADE	00 SEC MUN. DE JUVENTUDE ESPORTE E LAZER					
3.0.00.00	DESPESAS CORRENTES	0.000.000				173.564,00
3.1.00.00	PESSOAL E ENCARGOS SOCIAIS	0.000.000			93.000,00	
3.1.90.00	APLICAÇÕES DIRETAS	0.000.000		93.000,00		
3.1.90.04	CONTRATAÇÃO POR TEMPO DETERMINADO	1.500.00	25.000,00			
3.1.90.11	VENCIMENTOS E VANTAGENS FIXAS - PESSOAL CIVIL	1.500.00	62.000,00			
3.1.90.13	OBRIGAÇÕES PATRONAIS	1.600.00	6.000,00			
3.3.00.00	OUTRAS DESPESAS CORRENTES	0.000.000			80.564,00	
3.3.90.00	APLICAÇÕES DIRETAS	0.000.000		80.564,00		
3.3.90.14	DIÁRIAS - CIVIL	1.500.00	2.000,00			
3.3.90.30	MATERIAL DE CONSUMO	1.500.00	8.564,00			
3.3.90.30	MATERIAL DE CONSUMO	1.500.00	20.000,00			
3.3.90.31	PREMIAÇÕES CULTURAIS, ARTÍSTICAS, CIENTÍFICAS, DESPORTIVAS E	1.500.00	25.000,00			
3.3.90.32	MATERIAL, BEM OU SERVIÇO PARA DISTRIBUIÇÃO GRATUITA	1.500.00	5.000,00			
3.3.90.36	OUTROS SERVIÇOS DE TERCEIROS - PESSOA FÍSICA	1.500.00	5.000,00			
3.3.90.39	OUTROS SERVIÇOS DE TERCEIROS - PESSOA JURÍDICA	1.500.00	15.000,00			
TOTAL						173.564,00

PREFEITURA MUNICIPAL DE CEDRAL

Praça Governador Newton Bello, 66 - CNPJ:06235006/0001-24

Anexo 02

Page 12

Orçamento Programa - Exercício de 2024

NATUREZA DA DESPESA POR ORGÃO E UNIDADE

Lei: 00, Data:

PODER 02 PODER EXECUTIVO ORGÃO 12 SEC.MUN DE CULTURA E TURISMO UNIDADE 00 SEC.MUN DE CULTURA E TURISMO						
Código	Especificação	F.R.	Elemento	Modalidade	Grupo	Categoria Econômica
3.0.00.00	DESPESAS CORRENTES	0.000.000				500.000,00
3.1.00.00	PESSOAL E ENCARGOS SOCIAIS	0.000.000			125.000,00	
3.1.90.00	APLICAÇÕES DIRETAS	0.000.000		125.000,00		
3.1.90.04	CONTRATAÇÃO POR TEMPO DETERMINADO	1.500.00	30.000,00			
3.1.90.11	VENCIMENTOS E VANTAGENS FIXAS - PESSOAL CIVIL	1.500.00	85.000,00			
3.1.90.13	OBRIGAÇÕES PATRONAIS	1.500.00	10.000,00			
3.3.00.00	OUTRAS DESPESAS CORRENTES	0.000.000			375.000,00	
3.3.90.00	APLICAÇÕES DIRETAS	0.000.000		375.000,00		
3.3.90.14	DIÁRIAS - CIVIL	1.500.00	10.000,00			
3.3.90.30	MATERIAL DE CONSUMO	1.500.00	25.000,00			
3.3.90.31	PREMIAÇÕES CULTURAIS, ARTÍSTICAS, CIENTÍFICAS, DESPORTIVAS E	1.500.00	20.000,00			
3.3.90.36	OUTROS SERVIÇOS DE TERCEIROS - PESSOA FÍSICA	1.500.00	130.000,00			
3.3.90.37	LOCAÇÃO DE MÃO-DE-OBRA	1.500.00	30.000,00			
3.3.90.39	OUTROS SERVIÇOS DE TERCEIROS - PESSOA JURÍDICA	1.500.00	160.000,00			
4.0.00.00	DESPESAS DE CAPITAL	0.000.000				50.000,00
4.4.00.00	INVESTIMENTOS	0.000.000			50.000,00	
4.4.90.00	APLICAÇÕES DIRETAS	0.000.000		50.000,00		
4.4.90.39	OUTROS SERVIÇOS DE TERCEIROS - PESSOA JURÍDICA	1.500.00	10.000,00			
4.4.90.52	EQUIPAMENTOS E MATERIAL PERMANENTE	1.500.00	40.000,00			
TOTAL						550.000,00

PREFEITURA MUNICIPAL DE CEDRAL

Praça Governador Newton Bello, 66 - CNPJ:06235006/0001-24

Anexo 02

Page 13

Orçamento Programa - Exercício de 2024

NATUREZA DA DESPESA POR ORGÃO E UNIDADE

Lei: 00, Data:

Código	Especificação	F.R.	Elemento	Modalidade	Grupo	Categoria Econômica
PODER	02 PODER EXECUTIVO					
ORGÃO	13 SEC. MUN. DE AGRICULTURA, PESCA E MEIO AMB.					
UNIDADE	00 SEC. MUN. DE AGRICULTURA, PESCA E MEIO AMB.					
3.0.00.00	DESPESAS CORRENTES	0.000.000				195.333,00
3.1.00.00	PESSOAL E ENCARGOS SOCIAIS	0.000.000			102.000,00	
3.1.90.00	APLICAÇÕES DIRETAS	0.000.000		102.000,00		
3.1.90.04	CONTRATAÇÃO POR TEMPO DETERMINADO	1.500.00	10.000,00			
3.1.90.11	VENCIMENTOS E VANTAGENS FIXAS - PESSOAL CIVIL	1.500.00	82.000,00			
3.1.90.13	OBRIGAÇÕES PATRONAIS	1.500.00	10.000,00			
3.3.00.00	OUTRAS DESPESAS CORRENTES	0.000.000			93.333,00	
3.3.90.00	APLICAÇÕES DIRETAS	0.000.000		93.333,00		
3.3.90.14	DIÁRIAS - CIVIL	1.500.00	2.000,00			
3.3.90.30	MATERIAL DE CONSUMO	1.500.00	22.769,00			
3.3.90.32	MATERIAL, BEM OU SERVIÇO PARA DISTRIBUIÇÃO GRATUITA	1.500.00	28.564,00			
3.3.90.36	OUTROS SERVIÇOS DE TERCEIROS - PESSOA FÍSICA	1.500.00	20.000,00			
3.3.90.37	LOCAÇÃO DE MÃO-DE-OBRA	1.500.00	20.000,00			
4.0.00.00	DESPESAS DE CAPITAL	0.000.000				202.045,80
4.4.00.00	INVESTIMENTOS	0.000.000			202.045,80	
4.4.90.00	APLICAÇÕES DIRETAS	0.000.000		202.045,80		
4.4.90.39	OUTROS SERVIÇOS DE TERCEIROS - PESSOA JURÍDICA	1.500.00	128.840,80			
4.4.90.51	OBRAS E INSTALAÇÕES	1.500.00	73.205,00			
TOTAL						397.378,80

PREFEITURA MUNICIPAL DE CEDRAL

Praça Governador Newton Bello, 66 - CNPJ:06235006/0001-24

Anexo 02

Page 14

Orçamento Programa - Exercício de 2024

NATUREZA DA DESPESA POR ORGÃO E UNIDADE

Lei: 00, Data:

Código	Especificação	F.R.	Elemento	Modalidade	Grupo	Categoria Econômica
9.0.00.00	RESERVA DE CONTINGÊNCIA	0.000.000				732.101,37
9.9.00.00	RESERVA DE CONTINGÊNCIA	0.000.000			732.101,37	
9.9.99.00	RESERVA DE CONTINGÊNCIA	0.000.000		732.101,37		
9.9.99.99	RESERVA DE CONTINGÊNCIA	1.500.00	732.101,37			
TOTAL						732.101,37
TOTAL GERAL						57.060.461,99

PREFEITURA MUNICIPAL DE CEDRAL

Praça Governador Newton Bello, 66 - CNPJ:06235006/0001-24

Orçamento Programa - Exercício de 2024

Anexo 06

Page 1

Lei: 00, Data:

PROGRAMA DE TRABALHO

(Inc.II, § 2º, Art.2º)

01 PODER LEGISLATIVO**01 CÂMARA MUNICIPAL**

Código	Especificação	Operação Especial	Projetos	Atividades	T o t a l
01	Legislativa			1.720.000,00	1.720.000,00
01	031 Ação Legislativa			1.720.000,00	1.720.000,00
01	031 0001 PROCESSO LEGISLATIVO			1.720.000,00	1.720.000,00
01.031.0001.2001.0000	FUNC. DAS ACOES LEGISLATIVAS			587.589,45	587.589,45
01.031.0001.2002.0000	MANUT. ADMI. DA CAMARA MUNICIPAL			1.132.410,55	1.132.410,55
TOTAL		0,00	0,00	1.720.000,00	1.720.000,00

PREFEITURA MUNICIPAL DE CEDRAL

Praça Governador Newton Bello, 66 - CNPJ:06235006/0001-24

Orçamento Programa - Exercício de 2024

Anexo 06

Page 2

Lei: 00, Data:

PROGRAMA DE TRABALHO

(Inc.II, § 2º, Art.2º)

02 PODER EXECUTIVO						
02 GABINETE						
Código	Especificação	Operação Especial	Projetos	Atividades	T o t a l	
04	Administração			1.164.845,00	1.164.845,00	
04	122 Administração Geral			1.164.845,00	1.164.845,00	
04	122 0003 ADMINISTRAÇÃO INTEGRADA			1.164.845,00	1.164.845,00	
04.122.0003.2004.0000	FUNCIONAMENTO DO GABINETE			945.230,00	945.230,00	
04.122.0003.2005.0000	RECEPÇÕES, FESTIVIDADES. CIVICAS E COMEMORAÇÕES			219.615,00	219.615,00	
TOTAL		0,00	0,00	1.164.845,00	1.164.845,00	

PREFEITURA MUNICIPAL DE CEDRAL

Praça Governador Newton Bello, 66 - CNPJ:06235006/0001-24

Orçamento Programa - Exercício de 2024

Anexo 06

Page 3

Lei: 00, Data:

PROGRAMA DE TRABALHO

(Inc.II, § 2º, Art.2º)

02 PODER EXECUTIVO**03 SEC. DE FAZENDA E INFRA ESTRUTURA**

Código	Especificação	Operação Especial	Projetos	Atividades	T o t a l
04	Administração		820.000,00	3.356.218,00	4.176.218,00
04	122 Administração Geral		820.000,00	3.356.218,00	4.176.218,00
04	122 0003 ADMINISTRAÇÃO INTEGRADA		420.000,00	3.356.218,00	3.776.218,00
04.122.0003.1037.0000	CONST. E AMPLIAÇÃO DE PREDIOS PÚBLICOS		220.000,00		220.000,00
04.122.0003.1038.0000	CONSRUCAO DO PREDIO DA CAMARA		200.000,00		200.000,00
04.122.0003.2006.0000	MANUT. E FUNC. DA SECRETARIA			3.056.218,00	3.056.218,00
04.122.0003.2247.0000	REFORMA E RECUPERAÇÃO DE PREDIOS PUBLICOS			300.000,00	300.000,00
04	122 0004 PROGRAMA VIVER BEM		400.000,00		400.000,00
04.122.0004.1003.0000	CONSTR. DE UM CENTRO ADMINISTRATIVO		400.000,00		400.000,00
12	Educação		400.000,00		400.000,00
12	122 Administração Geral		400.000,00		400.000,00
12	122 0004 PROGRAMA VIVER BEM		400.000,00		400.000,00
12.122.0004.1004.0000	CONSTR. DE CAMPOS, ESTADIOS E QUADRAS DE ESPORTES		400.000,00		400.000,00
15	Urbanismo		8.275.692,00	781.436,63	9.057.128,63
15	451 Infra-Estrutura Urbana		8.100.000,00	400.000,00	8.500.000,00
15	451 0003 ADMINISTRAÇÃO INTEGRADA		400.000,00		400.000,00
15.451.0003.1094.0000	CONSTRUÇÃO DO PORTAL DA CIDADE		350.000,00		350.000,00
15.451.0003.1095.0000	CONSTRUCAO DE CALÇADÃO E CICLOVIA		50.000,00		50.000,00
15	451 0004 PROGRAMA VIVER BEM		7.700.000,00	400.000,00	8.100.000,00
15.451.0004.1007.0000	ABERTURA DE NOVAS RUAS E AVENIDAS		2.000.000,00		2.000.000,00
15.451.0004.1008.0000	PAVIMENTAÇÃO ASFALTICA E EM BLOQUETES DE RUAS E AVENIDAS.		5.000.000,00		5.000.000,00
15.451.0004.1012.0000	CONST. URBANIZAÇÃO DA ORLA		700.000,00		700.000,00
15.451.0004.2007.0000	MANUTENÇÃO, ADAPT. E RECUP. DE RUAS E AVENIDAS			400.000,00	400.000,00
15	452 Serviços Urbanos		175.692,00	381.436,63	557.128,63
15	452 0005 SERVICOS FUNERARIOS			150.000,00	150.000,00
15.452.0005.2008.0000	AMPL. E MANUT. DO CEMITERIO			150.000,00	150.000,00
15	452 0038 CIDADE ILUMINADA			231.436,63	231.436,63
15.452.0038.2009.0000	MANUTENÇÃO DA ILUMINACAO PUBLICA			231.436,63	231.436,63
15	452 0039 CIDADE VERDE - ENJARDINADA		175.692,00		175.692,00
15.452.0039.1010.0000	CONST. RECUPERACAO.PRACAS,PARQUES, A LAZER.		175.692,00		175.692,00
17	Saneamento		723.538,00	100.000,00	823.538,00
17	512 Saneamento Básico Urbano		723.538,00	100.000,00	823.538,00
17	512 0003 ADMINISTRAÇÃO INTEGRADA		460.000,00		460.000,00
17.512.0003.1074.0000	AQUISIÇÃO DE CARRO COMPACTADOR DE LIXO		310.000,00		310.000,00
17.512.0003.1096.0000	CONSTRUCAO DE ATERRO SANITARIO		150.000,00		150.000,00
17	512 0004 PROGRAMA VIVER BEM		263.538,00	100.000,00	363.538,00
17.512.0004.1014.0000	CONST. DE POCOS ARTESIANOS		263.538,00		263.538,00
17.512.0004.2010.0000	MANUTENCAO DE POÇOS			100.000,00	100.000,00
18	Gestão Ambiental		925.715,00		925.715,00

PREFEITURA MUNICIPAL DE CEDRAL

Praça Governador Newton Bello, 66 - CNPJ:06235006/0001-24

Orçamento Programa - Exercício de 2024

Anexo 06

Page 4

Lei: 00, Data:

PROGRAMA DE TRABALHO

(Inc.II, § 2º, Art.2º)

02 PODER EXECUTIVO**03 SEC. DE FAZENDA E INFRA ESTRUTURA**

Código	Especificação	Operação Especial	Projetos	Atividades	T o t a l
18 451	Infra-Estrutura Urbana		96.100,00		96.100,00
18 451 0007	GESTÃO DO MEIO AMBIENTE		96.100,00		96.100,00
18.451.0007.2024.0000	MANUTENÇÃO DA LIMPEZA PUBLICA		96.100,00		96.100,00
18 543	Recuperação de Áreas Degradadas		610.000,00		610.000,00
18 543 0004	PROGRAMA VIVER BEM		610.000,00		610.000,00
18.543.0004.1018.0000	CONSTRUÇÃO, RECUR. DE PONTES E BARRAGENS		610.000,00		610.000,00
18 544	Recursos Hídricos		219.615,00		219.615,00
18 544 0003	ADMINISTRAÇÃO INTEGRADA		219.615,00		219.615,00
18.544.0003.1017.0000	CONST. DE RESERV. D AGUA		219.615,00		219.615,00
26	Transporte		636.873,40	73.205,00	710.078,40
26 782	Transporte Rodoviário		636.873,40		636.873,40
26 782 0006	TRANSITO URBANO E RURAL		289.300,00		289.300,00
26.782.0006.1019.0000	AQUISICAO DA PATRULHA MECANIZADA		289.300,00		289.300,00
26 782 0040	ESTRADAS VICINAIS		347.573,40		347.573,40
26.782.0040.1020.0000	ABERTURA E RECUR. ESTRADAS VICINAIS		347.573,40		347.573,40
26 784	Transporte Hidroviário			73.205,00	73.205,00
26 784 0048	PORTUARIO			73.205,00	73.205,00
26.784.0048.2014.0000	CONST. RAMPAS E CAIS DE ATRACACAO			73.205,00	73.205,00
28	Encargos Especiais			359.230,00	359.230,00
28 843	Serviço da Dívida Interna			339.230,00	339.230,00
28 843 0003	ADMINISTRAÇÃO INTEGRADA			339.230,00	339.230,00
28.843.0003.2015.0000	PAGAMENTO DE PARCELAMENTO PREVIDENCIARIO			339.230,00	339.230,00
28 846	Outros Encargos Especiais			20.000,00	20.000,00
28 846 0003	ADMINISTRAÇÃO INTEGRADA			20.000,00	20.000,00
28.846.0003.2016.0000	CONTRIBUICAO AO PASEP			20.000,00	20.000,00
TOTAL		0,00	11.781.818,40	4.670.089,63	16.451.908,03

PREFEITURA MUNICIPAL DE CEDRAL

Praça Governador Newton Bello, 66 - CNPJ:06235006/0001-24

Orçamento Programa - Exercício de 2024

Anexo 06

Page 5

Lei: 00, Data:

PROGRAMA DE TRABALHO

(Inc.II, § 2º, Art.2º)

02 PODER EXECUTIVO**04 SECRETARIA MUNICIPAL DE EDUCACAO**

Código	Especificação	Operação Especial	Projetos	Atividades	T o t a l
12	Educação		3.549.178,00	2.614.852,50	6.164.030,50
12	122 Administração Geral		292.820,00	704.616,50	997.436,50
12	122 0018 DINAMIZACAO DA SEDUC		292.820,00	674.616,50	967.436,50
12.122.0018.1021.0000	AQUISICAO DE VEICULOS P/ SECRETARIA		146.410,00		146.410,00
12.122.0018.1022.0000	AQUISICAO DE MOBILIARIO E EQUIPAMENTO P/SEDUC		146.410,00		146.410,00
12.122.0018.2017.0000	MANUT. SECRETARIA			614.616,50	614.616,50
12.122.0018.2228.0000	LOCAÇÃO DE VEICULOS P/ SEDUC			60.000,00	60.000,00
12	122 0045 GESTAO COM QUALIDADE			30.000,00	30.000,00
12.122.0045.2018.0000	MANUT. CONSELHO DE EDUC			30.000,00	30.000,00
12	128 Formação de Recursos Humanos		200.000,00	136.602,50	336.602,50
12	128 0003 ADMINISTRAÇÃO INTEGRADA		200.000,00		200.000,00
12.128.0003.1098.0000	CONST.DE ANEXO DO CENTRO FORMACAO CONTINUADA		200.000,00		200.000,00
12	128 0010 TREINAMENTO E CAPACITACAO DE SERVID			136.602,50	136.602,50
12.128.0010.2019.0000	CAPACITACAO SERVIDORES DA EDUCACÃO			136.602,50	136.602,50
12	361 Ensino Fundamental		2.006.358,00	1.063.633,50	3.069.991,50
12	361 0008 RECURSOS MULTIFUNCIONAIS			147.258,50	147.258,50
12.361.0008.2020.0000	MANUT E REPARO NO LAB. DE INFORMÁTICA E INTERNET NAS ESCOLAS			147.258,50	147.258,50
12	361 0011 PROGRAMA APRENDER		417.128,00	300.000,00	717.128,00
12.361.0011.1064.0000	REFORMA, REPARO E MANUT. DE UNIDADES ESCOLARES		117.128,00		117.128,00
12.361.0011.1100.0000	AQ. VEICULO P/ BIBLIOTECA MÓVEL		300.000,00		300.000,00
12.361.0011.2011.0000	MANUTENÇÃO DE ESCOLA TEMPO INTEGRAL			180.000,00	180.000,00
12.361.0011.2022.0000	AQUISIÇÃO DE ACERVO PEDAGOGICOS PARA AS ESCOLAS			120.000,00	120.000,00
12	361 0012 VIDA SAUDEL		500.000,00		500.000,00
12.361.0012.1097.0000	CONSTRUCAO E MANUTENÇÃO QUADRA DE ESPORTE		500.000,00		500.000,00
12	361 0018 DINAMIZACAO DA SEDUC			93.170,00	93.170,00
12.361.0018.2088.0000	MANUT. DO PROGRAMA MERENDA ESCOLAR CO-PART. MUNIC.			93.170,00	93.170,00
12	361 0020 TRANSPORTE ESCOLAR		239.230,00	73.205,00	312.435,00
12.361.0020.1024.0000	AQUISICAO DE VEICULO TRANSP. ESCOLAR		239.230,00		239.230,00
12.361.0020.2025.0000	MANUT. TRANSPORTE ESCOLAR			73.205,00	73.205,00
12	361 0021 DINHEIRO DIREITO NA ESCOLA - PDDE			30.000,00	30.000,00
12.361.0021.2026.0000	MANUTENCAO DO PDDE			30.000,00	30.000,00
12	361 0022 SALARIO EDUCACAO			170.000,00	170.000,00
12.361.0022.2027.0000	MANUTENCAO DO QSE			170.000,00	170.000,00
12	361 0024 ALIMENTACAO ESCOLAR			250.000,00	250.000,00
12.361.0024.2028.0000	MANUTENCAO DO PNAE			250.000,00	250.000,00
12	361 0046 MODERN. DA ESTRUTURA DAS ESCOLAS		850.000,00		850.000,00
12.361.0046.1026.0000	CONST. REFORM. AMPL. DAS ESCOLAS ENSINO FUNDAMENTAL		700.000,00		700.000,00
12.361.0046.1067.0000	AQ. DE MATERIAIS E EQUIP. P/ ESCOLAS DO FUNDAMENTAL		150.000,00		150.000,00
12	362 Ensino Médio			60.000,00	60.000,00

PREFEITURA MUNICIPAL DE CEDRAL

Praça Governador Newton Bello, 66 - CNPJ:06235006/0001-24

Orçamento Programa - Exercício de 2024

Anexo 06

Page 6

PROGRAMA DE TRABALHO

(Inc.II, § 2º, Art.2º)

Lei: 00, Data:

02 PODER EXECUTIVO**04 SECRETARIA MUNICIPAL DE EDUCACAO**

Código	Especificação	Operação Especial	Projetos	Atividades	T o t a l
12 362 0020	TRANSPORTE ESCOLAR			60.000,00	60.000,00
12.362.0020.2029.0000	MANUT. TRANSPORTE ESCOLAR PEAT			60.000,00	60.000,00
12 365	Educação Infantil		1.050.000,00	650.000,00	1.700.000,00
12 365 0011	PROGRAMA APRENDER		1.050.000,00	650.000,00	1.700.000,00
12.365.0011.1023.0000	CONST. CRECHE E JARDIM DE INFANCIA		1.000.000,00		1.000.000,00
12.365.0011.1101.0000	AQ. DE MATERIAIS E EQUIP. P/ ESCOLAS EDUC. INFANTIL		50.000,00		50.000,00
12.365.0011.2218.0000	MANUTENÇÃO DE CRECHE E JARDIM DE INFANCIA			350.000,00	350.000,00
12.365.0011.2219.0000	CONST. REFORMA E AMPLIAÇÃO DE ESCOLAS DA EDUCAÇÃO INFANTIL			300.000,00	300.000,00
TOTAL		0,00	3.549.178,00	2.614.852,50	6.164.030,50

PREFEITURA MUNICIPAL DE CEDRAL

Praça Governador Newton Bello, 66 - CNPJ:06235006/0001-24

Orçamento Programa - Exercício de 2024

Anexo 06

Page 7

Lei: 00, Data:

PROGRAMA DE TRABALHO

(Inc.II, § 2º, Art.2º)

02 PODER EXECUTIVO**05 SEC. ADMINISTRACAO E PLANEJAMENTO**

Código	Especificação	Operação Especial	Projetos	Atividades	T o t a l
04	Administração			1.255.000,00	1.255.000,00
04	122 Administração Geral			1.245.000,00	1.245.000,00
04	122 0003 ADMINISTRAÇÃO INTEGRADA			1.245.000,00	1.245.000,00
04.122.0003.2032.0000	MANUTENCAO DA SECRETARIA			245.000,00	245.000,00
04.122.0003.2242.0000	MANUT.DA SAUDE TERCEIRIZAÇÃO DE MÃO DE OBRA			1.000.000,00	1.000.000,00
04	128 Formação de Recursos Humanos			10.000,00	10.000,00
04	128 0003 ADMINISTRAÇÃO INTEGRADA			10.000,00	10.000,00
04.128.0003.2033.0000	CAPACITACAO DOS SERVIDORES			10.000,00	10.000,00
TOTAL		0,00	0,00	1.255.000,00	1.255.000,00

PREFEITURA MUNICIPAL DE CEDRAL

Praça Governador Newton Bello, 66 - CNPJ:06235006/0001-24

Orçamento Programa - Exercício de 2024

Anexo 06

Page 8

Lei: 00, Data:

PROGRAMA DE TRABALHO

(Inc.II, § 2º, Art.2º)

02 PODER EXECUTIVO					
06 FUNDEB					
Código	Especificação	Operação Especial	Projetos	Atividades	Total
12	Educação		2.605.518,95	13.341.349,34	15.946.868,29
12	361 Ensino Fundamental		1.588.390,95	8.928.968,20	10.517.359,15
12	361 0010 TREINAMENTO E CAPACITACAO DE SERVID			206.305,00	206.305,00
12.361.0010.2034.0000	CAPACITACAO DOS PROFISSIONAIS DO ENS.FUNDAMENTAL			206.305,00	206.305,00
12	361 0043 EDUCACAO BASICA PUBLICA		1.588.390,95	8.486.060,70	10.074.451,65
12.361.0043.1027.0000	CONST., REFORMA/AMPLIACAO DE ESCOLAS DO ENS. FUNDAMENTAL		1.300.000,00		1.300.000,00
12.361.0043.1028.0000	AQUISIÇÃO DE MOBILIARIO E EQUIP. P/ O ENS. FUNDAMENTAL		188.390,95		188.390,95
12.361.0043.1063.0000	REMUNERAÇÃO PESSOAL - FUNDEB 30%		100.000,00		100.000,00
12.361.0043.2035.0000	REM. DOS PROFISSIONAIS DA EDUCAÇÃO BÁSICA - FUNDEB 70%			6.431.754,70	6.431.754,70
12.361.0043.2036.0000	AÇÕES P/ MANUTENÇÃO E CUSTEIO DO FUNDAMENTAL			1.954.306,00	1.954.306,00
12.361.0043.2105.0000	LOCAÇÃO DE VEICULO P/ FUNDEB			100.000,00	100.000,00
12	361 0046 MODERN. DA ESTRUTURA DAS ESCOLAS			236.602,50	236.602,50
12.361.0046.2041.0000	MANUTENÇÃO DE VEICULOS			236.602,50	236.602,50
12	365 Educação Infantil		900.000,00	3.986.722,64	4.886.722,64
12	365 0052 DESENV. DA EDUCACAO INFANTIL		900.000,00	3.986.722,64	4.886.722,64
12.365.0052.1029.0000	CONST. AMPL.OU REFORMA DE ESCOLA E QUADRAS DO ENSINO INFANTIL		750.000,00		750.000,00
12.365.0052.1099.0000	AQUISIÇÃO DE MOBILIARIO E EQUIP. P/ O ENS. INFANTIL		150.000,00		150.000,00
12.365.0052.2037.0000	AÇÕES DE MANUT. E CUSTEIO DA EDUCAÇÃO INFANTIL			716.722,64	716.722,64
12.365.0052.2214.0000	REMUNERAÇÃO DE PESSOAL ENS. INFANTIL - PRE-ESCOLA			2.700.000,00	2.700.000,00
12.365.0052.2215.0000	REMUNERAÇÃO DE PESSOAL ENSINO INFANTIL - CRECHE			500.000,00	500.000,00
12.365.0052.2216.0000	FORMAÇÃO CONT. P/ PROFISSIONAIS DA EDUC. INFANTIL			70.000,00	70.000,00
12	366 Educação de Jovens e Adultos			405.658,50	405.658,50
12	366 0019 JOVENS ADULTOS - PEJA			405.658,50	405.658,50
12.366.0019.2040.0000	MANUTENCAO PROG EJA			405.658,50	405.658,50
12	367 Educação Especial		117.128,00	20.000,00	137.128,00
12	367 0043 EDUCACAO BASICA PUBLICA			20.000,00	20.000,00
12.367.0043.2217.0000	MANUTENÇÃO DAS ATIVIDADES DA EDUCAÇÃO ESPECIAL			20.000,00	20.000,00
12	367 0046 MODERN. DA ESTRUTURA DAS ESCOLAS		117.128,00		117.128,00
12.367.0046.1030.0000	ADAPTACAO ESCOLAS ACESSIBILIDADE		117.128,00		117.128,00
TOTAL		0,00	2.605.518,95	13.341.349,34	15.946.868,29

PREFEITURA MUNICIPAL DE CEDRAL

Praça Governador Newton Bello, 66 - CNPJ:06235006/0001-24

Orçamento Programa - Exercício de 2024

Anexo 06

Page 9

PROGRAMA DE TRABALHO

(Inc.II, § 2º, Art.2º)

Lei: 00, Data:

02 PODER EXECUTIVO**07 SEC. MUNICIPAL DE SAUDE**

Código	Especificação	Operação Especial	Projetos	Atividades	T o t a l
10	Saúde		1.400.308,00	2.251.201,00	3.651.509,00
10	122	Administração Geral		1.691.740,00	1.691.740,00
10	122	0003 ADMINISTRAÇÃO INTEGRADA		1.363.740,00	1.363.740,00
10.122.0003.2042.0000	MANUTENCAO DA SECRETARIA DE SAUDE			863.740,00	863.740,00
10.122.0003.2242.0000	MANUT.DA SAUDE TERCEIRIZAÇÃO DE MÃO DE OBRA			500.000,00	500.000,00
10	122	0004 PROGRAMA VIVER BEM		278.000,00	278.000,00
10.122.0004.2206.0000	MANUTENÇÃO DOS CONSELHO MUNICIPAL DE SAÚDE			28.000,00	28.000,00
10.122.0004.2207.0000	MANUT. E CUSTEIO DAS UNIDADES DE SAÚDE			250.000,00	250.000,00
10	122	0026 CONTROLE EPIDEMIOLÓGICO		50.000,00	50.000,00
10.122.0026.2079.0000	MANUTENÇÃO DAS AÇÕES DE ENFRETEAMENTO AO COVID-19			50.000,00	50.000,00
10	128	Formação de Recursos Humanos		21.961,00	21.961,00
10	128	0004 PROGRAMA VIVER BEM		21.961,00	21.961,00
10.128.0004.2043.0000	CAPACITACAO DOS SERVIDORES SAUDE			21.961,00	21.961,00
10	301	Atenção Básica	973.460,00	110.000,00	1.083.460,00
10	301	0003 ADMINISTRAÇÃO INTEGRADA	728.460,00		728.460,00
10.301.0003.1031.0000	AQUISICAO DE VEICULOS P/ A SAÚDE		219.615,00		219.615,00
10.301.0003.1075.0000	CONSTRUÇÃO E AMPLIAÇÃO DAS UBS		508.845,00		508.845,00
10	301	0004 PROGRAMA VIVER BEM	145.000,00	50.000,00	195.000,00
10.301.0004.1032.0000	MANUT. CORRETIVA E PREVENTIVA DAS UNIDADES DE SAÚDE		145.000,00		145.000,00
10.301.0004.2249.0000	MANUT. DO SERV. DE COLETA E DESTINO DO LIXO DOS POSTOS DE SAÚDE			50.000,00	50.000,00
10	301	0023 QUALIDADE NA ATENÇÃO BASICA	100.000,00	60.000,00	160.000,00
10.301.0023.1102.0000	AQ. DE MOBILIARIOS E EQUIP. P/ AS UBS E POSTOS DE SAÚDE		100.000,00		100.000,00
10.301.0023.2224.0000	CO-PARTICIPAÇÃO MUNICIPAL NA APS			60.000,00	60.000,00
10	302	Assistência Hospitalar e Ambulatorial	426.848,00	177.500,00	604.348,00
10	302	0004 PROGRAMA VIVER BEM	426.848,00	20.000,00	446.848,00
10.302.0004.1033.0000	AQUISICAO DE EQUIP. E MOBILIARIOS P/ HOSPITAL MUNICIPAL		130.438,00		130.438,00
10.302.0004.1035.0000	AQUIS.EQUIP.LAB.ANALISE CLINICA		146.410,00		146.410,00
10.302.0004.1103.0000	REFORMA E REPAROS NO HOSPITAL MUNICIPAL		150.000,00		150.000,00
10.302.0004.2069.0000	TRATAMENTO FORA DOMICILIO - TFD			20.000,00	20.000,00
10	302	0023 QUALIDADE NA ATENÇÃO BASICA		50.000,00	50.000,00
10.302.0023.2210.0000	AÇÕES DE MANUT. E CUSTEIO DO CAPS I / MAC			50.000,00	50.000,00
10	302	0028 VIDA COM SAUDE		107.500,00	107.500,00
10.302.0028.2225.0000	CO-PARTICIPAÇÃO MUNICIPAL NO MAC			60.000,00	60.000,00
10.302.0028.2241.0000	MANUT. DO PROG. AMENT			47.500,00	47.500,00
10	303	Suporte Profilático e Terapêutico		40.000,00	40.000,00
10	303	0028 VIDA COM SAUDE		40.000,00	40.000,00
10.303.0028.2227.0000	CO-PARTICIPAÇÃO MUNICIPAL NA ASSIST. FARMACEUTICA			40.000,00	40.000,00
10	304	Vigilância Sanitária		110.000,00	110.000,00

PREFEITURA MUNICIPAL DE CEDRAL

Praça Governador Newton Bello, 66 - CNPJ:06235006/0001-24

Orçamento Programa - Exercício de 2024

Anexo 06

Page 10

Lei: 00, Data:

PROGRAMA DE TRABALHO

(Inc.II, § 2º, Art.2º)

02 PODER EXECUTIVO

07 SEC. MUNICIPAL DE SAUDE

Código	Especificação	Operação Especial	Projetos	Atividades	Total
10 304 0028	VIDA COM SAUDE			110.000,00	110.000,00
10.304.0028.2226.0000	CO-PARTICIPAÇÃO MUNICIPAL NA VIG. EM SAÚDE			60.000,00	60.000,00
10.304.0028.2239.0000	CO-PARTICIPAÇÃO MUNICIPAL DA VIG. SANITARIA			50.000,00	50.000,00
10 305	Vigilância Epidemiológica			100.000,00	100.000,00
10 305 0026	CONTROLE EPIDEMIOLÓGICO			50.000,00	50.000,00
10.305.0026.2086.0000	MANUT. VIG. AMBIENTAL			50.000,00	50.000,00
10 305 0028	VIDA COM SAUDE			50.000,00	50.000,00
10.305.0028.2240.0000	CO-PARTICIPAÇÃO MUNICIPAL DA VIG. EPIDEMIOLOGICA			50.000,00	50.000,00
TOTAL		0,00	1.400.308,00	2.251.201,00	3.651.509,00

PREFEITURA MUNICIPAL DE CEDRAL

Praça Governador Newton Bello, 66 - CNPJ:06235006/0001-24

Orçamento Programa - Exercício de 2024

Anexo 06

Page 11

Lei: 00, Data:

PROGRAMA DE TRABALHO

(Inc.II, § 2º, Art.2º)

02 PODER EXECUTIVO**08 FUNDO MUNICIPAL DE SAUDE**

Código	Especificação	Operação Especial	Projetos	Atividades	Total
10	Saúde		1.369.373,50	5.316.792,50	6.686.166,00
10	122	Administração Geral		1.355.000,00	1.355.000,00
10	122	0003 ADMINISTRAÇÃO INTEGRADA		1.155.000,00	1.155.000,00
10.122.0003.2044.0000	MANUT. FUNDO MUNICIPAL DE SAUDE			150.000,00	150.000,00
10.122.0003.2097.0000	MANUTENÇÃO DO CONSELHO MUNICIPAL DE SAÚDE			55.000,00	55.000,00
10.122.0003.2242.0000	MANUT.DA SAUDE TERCEIRIZAÇÃO DE MÃO DE OBRA			950.000,00	950.000,00
10	122	0057 CONTROLE EPIDEMIOLOGICO		200.000,00	200.000,00
10.122.0057.2070.0000	MANUTENÇÃO DO COMBATE AO COVID-19			200.000,00	200.000,00
10	126	Tecnologia da Informação	30.000,00		30.000,00
10	126	0003 ADMINISTRAÇÃO INTEGRADA	30.000,00		30.000,00
10.126.0003.1104.0000	INFORMATIZAÇÃO DE UNIDADES DE SAÚDE - PEC		30.000,00		30.000,00
10	301	Atenção Básica	240.143,50	2.312.412,00	2.552.555,50
10	301	0003 ADMINISTRAÇÃO INTEGRADA		15.000,00	15.000,00
10.301.0003.2208.0000	MANUT. DO PROGRAMA SAÚDE NA ESCOLA - PSE			15.000,00	15.000,00
10	301	0004 PROGRAMA VIVER BEM		165.205,00	165.205,00
10.301.0004.2053.0000	CUSTEIO DA SAÚDE BUCAL			115.205,00	115.205,00
10.301.0004.2221.0000	MANUT. E FUNCIONAMENTO DA ACADEMIA DE SAÚDE			50.000,00	50.000,00
10	301	0012 VIDA SAUDAVEL		444.079,50	444.079,50
10.301.0012.2046.0000	MANUT. DOS ATENDIMENTOS MULTIPROFISSIONAIS E MULTIDISCIPLINAR			128.079,50	128.079,50
10.301.0012.2089.0000	ESTRUT. DE UNIDADE DA ATENCAO BASICA			250.000,00	250.000,00
10.301.0012.2098.0000	MANUT. PROG. P/ PROV DOS MEDICOS DO M. SAUDE			66.000,00	66.000,00
10	301	0023 QUALIDADE NA ATENÇÃO BASICA	240.143,50	100.000,00	340.143,50
10.301.0023.1054.0000	CONSTR., REFORMA, AMPLI. E ADPTAÇÃO DOS PREDIOS DA ATENÇÃO BASICA		89.543,50		89.543,50
10.301.0023.1076.0000	AQ. E MANUT. DE VEICULO ATENÇÃO BÁSICA		150.600,00		150.600,00
10.301.0023.2222.0000	MANUTENÇÃO DAS UBS E POSTOS DE SAÚDE			100.000,00	100.000,00
10	301	0028 VIDA COM SAUDE		1.588.127,50	1.588.127,50
10.301.0028.2048.0000	MANUTENCAO DA ATENÇÃO PRIMÁRIA A SAUDE			800.000,00	800.000,00
10.301.0028.2049.0000	MANUTENCAO DO PROG. ACS			539.127,50	539.127,50
10.301.0028.2220.0000	MANUT. DA EST. SAÚDE FAMILIA - ESF			197.000,00	197.000,00
10.301.0028.2244.0000	MANUT. DAS AÇÕES DE IMUNIZAÇÕES			52.000,00	52.000,00
10	302	Assistência Hospitalar e Ambulatorial	1.039.230,00	796.407,50	1.835.637,50
10	302	0004 PROGRAMA VIVER BEM	939.230,00	286.000,00	1.225.230,00
10.302.0004.1034.0000	CONST. AMPLIAÇÃO E REFORMAS DE UNIDADES DE MAC		552.715,00		552.715,00
10.302.0004.1036.0000	AQUISIÇÃO DE EQUIP. E MOBILIARIOS P/ UNID. MEDIA E ALTA COMPLEXIDADE		186.515,00		186.515,00
10.302.0004.1105.0000	AQUISIÇÃO DE AMBULÂNCIA E VEICULOS - MAC		200.000,00		200.000,00
10.302.0004.2069.0000	TRATAMENTO FORA DOMICILIO - TFD			20.000,00	20.000,00
10.302.0004.2245.0000	MANUT. DA EQ. MULTIDICLINAR DE AT. ESPEC. EM SAÚDE MENTAL- AMENT			166.000,00	166.000,00
10.302.0004.2248.0000	MANUT. DO SERV. DE COLETA E DESTINO DO LIXO HOSPITALAR			100.000,00	100.000,00

PREFEITURA MUNICIPAL DE CEDRAL

Praça Governador Newton Bello, 66 - CNPJ:06235006/0001-24

Orçamento Programa - Exercício de 2024

Anexo 06

Page 12

PROGRAMA DE TRABALHO

(Inc.II, § 2º, Art.2º)

Lei: 00, Data:

02		PODER EXECUTIVO				
08		FUNDO MUNICIPAL DE SAUDE				
Código	Especificação	Operação Especial	Projetos	Atividades	T o t a l	
10	302	0012	VIDA SAUDAVEL	170.000,00	170.000,00	
10.302.0012.2223.0000	REFORMA E/OU REPAROS NAS UNIDADES DE SAÚDE			150.000,00	150.000,00	
10.302.0012.2254.0000	MANUT. DE VEICULOS DA MEDIA COMPLEXIDADE - MAC			20.000,00	20.000,00	
10	302	0023	QUALIDADE NA ATENÇÃO BASICA	134.000,00	134.000,00	
10.302.0023.2210.0000	AÇÕES DE MANUT. E CUSTEIO DO CAPS I / MAC			134.000,00	134.000,00	
10	302	0028	VIDA COM SAUDE	100.000,00	306.407,50	
10.302.0028.1106.0000	ESTRUT. DE UNID. DE ATENÇÃO ESPECIALIZADA EM SAÚDE - MAC		100.000,00		100.000,00	
10.302.0028.2052.0000	MANUT. ATIV. MÉDIA COMPL. AMBULATORIAL E HOSPITALAR-MAC			206.407,50	206.407,50	
10	303		Suporte Profilático e Terapêutico	157.846,00	157.846,00	
10	303	0012	VIDA SAUDAVEL	60.000,00	60.000,00	
10.303.0012.2045.0000	MANUTENCAO DA FARM. BASICA ESTADUAL			60.000,00	60.000,00	
10	303	0028	VIDA COM SAUDE	97.846,00	97.846,00	
10.303.0028.2050.0000	MANUTENÇÃO DA ASSISTÊNCIA FARMACEUTICA			97.846,00	97.846,00	
10	304		Vigilância Sanitária	120.205,00	120.205,00	
10	304	0028	VIDA COM SAUDE	120.205,00	120.205,00	
10.304.0028.2054.0000	MANUTENCAO E CUSTEIO DA VIGILANCIA SANITARIA			120.205,00	120.205,00	
10	305		Vigilância Epidemiológica	574.922,00	574.922,00	
10	305	0028	VIDA COM SAUDE	574.922,00	574.922,00	
10.305.0028.2051.0000	MANUT. E CUSTEIO DA VIGILANCIA EM SAÚDE			539.640,00	539.640,00	
10.305.0028.2055.0000	CUSTEIO DOS AG. COMBATE A EDEMIAS - ACE			35.282,00	35.282,00	
10	306		Alimentação e Nutrição	60.000,00	60.000,00	
10	306	0028	VIDA COM SAUDE	60.000,00	60.000,00	
10.306.0028.1109.0000	IMPLEM. DA SEGURANÇA ALIMENTAR E NUTRICIONAL EM SAÚDE		60.000,00		60.000,00	
		TOTAL	0,00	1.369.373,50	5.316.792,50	6.686.166,00

PREFEITURA MUNICIPAL DE CEDRAL

Praça Governador Newton Bello, 66 - CNPJ:06235006/0001-24

Orçamento Programa - Exercício de 2024

Anexo 06

Page 13

Lei: 00, Data:

PROGRAMA DE TRABALHO

(Inc.II, § 2º, Art.2º)

02 PODER EXECUTIVO**09 SECRETARIA DE ASSISTENCIA SOCIAL**

Código	Especificação	Operação Especial	Projetos	Atividades	Total
08	Assistência Social		153.102,00	772.570,00	925.672,00
08	122 Administração Geral			439.538,00	439.538,00
08	122 0017 PROGRAMA DE APOIO ADMINISTRATIVO			439.538,00	439.538,00
08.122.0017.2060.0000	MANUT. DA SEC. MUN. DE ASSIST SOCIAL			423.538,00	423.538,00
08.122.0017.2236.0000	MANUT. DO PREDIO DOS CONSELHOS MUNICIPAIS			16.000,00	16.000,00
08	241 Assistência ao Idoso			5.000,00	5.000,00
08	241 0030 MAIS ASSISTENCIA			5.000,00	5.000,00
08.241.0030.2234.0000	MANUT. DO CONSELHO DO IDOSO			5.000,00	5.000,00
08	242 Assistência ao Portador de Deficiência			5.000,00	5.000,00
08	242 0030 MAIS ASSISTENCIA			5.000,00	5.000,00
08.242.0030.2233.0000	MANUT. DO CONSELHO DA PESSOA C/ DEFICIENCIA			5.000,00	5.000,00
08	243 Assistência à Criança e ao Adolescente		153.102,00	95.282,00	248.384,00
08	243 0003 ADMINISTRAÇÃO INTEGRADA			84.282,00	84.282,00
08.243.0003.2059.0000	MANUT. DO CONSELHO TUTELAR			84.282,00	84.282,00
08	243 0030 MAIS ASSISTENCIA		123.538,00	11.000,00	134.538,00
08.243.0030.1039.0000	REFORMA E MANUTENÇÃO DO CRAS		123.538,00		123.538,00
08.243.0030.2230.0000	MANUT. DA PROT. SOCIAL ESPECIAL			6.000,00	6.000,00
08.243.0030.2231.0000	MANUT. DO CONS. MUNIC. CRIANÇA E ADOLESCENTE / FMDCA			5.000,00	5.000,00
08	243 0041 ASSISTENCIA A FAMILIA DE BAIXA RENDA		29.564,00		29.564,00
08.243.0041.1042.0000	MANUTENÇÃO DOS BENEFICIOS EVENTUAIS - PBE		29.564,00		29.564,00
08	244 Assistência Comunitária			227.750,00	227.750,00
08	244 0003 ADMINISTRAÇÃO INTEGRADA			200.000,00	200.000,00
08.244.0003.2229.0000	CONST. E MANUT. DO CENTRO DE CONVIVÊNCIA			200.000,00	200.000,00
08	244 0030 MAIS ASSISTENCIA			27.750,00	27.750,00
08.244.0030.2232.0000	MANUT. DO CONSELHO DA MULHER			2.750,00	2.750,00
08.244.0030.2235.0000	MANUT. DO CONSELHO DA IGUALDADE RACIAL			5.000,00	5.000,00
08.244.0030.2237.0000	AÇÕES DE MANUT. DAS POLITICAS PÚBLICAS MUNICIPAIS			20.000,00	20.000,00
TOTAL		0,00	153.102,00	772.570,00	925.672,00

PREFEITURA MUNICIPAL DE CEDRAL

Praça Governador Newton Bello, 66 - CNPJ:06235006/0001-24

Orçamento Programa - Exercício de 2024

Anexo 06

Page 14

PROGRAMA DE TRABALHO

(Inc.II, § 2º, Art.2º)

Lei: 00, Data:

02 PODER EXECUTIVO					
10 FUNDO MUN. DE ASSISTENCIA SOCIAL					
Código	Especificação	Operação Especial	Projetos	Atividades	T o t a l
04	Administração			146.410,00	146.410,00
04	122 Administração Geral			146.410,00	146.410,00
04	122 0003 ADMINISTRAÇÃO INTEGRADA			146.410,00	146.410,00
04.122.0003.2056.0000	MANUTENÇÃO DO FMAS			146.410,00	146.410,00
08	Assistência Social		525.307,00	569.702,00	1.095.009,00
08	122 Administração Geral			46.805,00	46.805,00
08	122 0003 ADMINISTRAÇÃO INTEGRADA			46.805,00	46.805,00
08.122.0003.2246.0000	AÇÕES DE MANUT. DO CMAS			46.805,00	46.805,00
08	242 Assistência ao Portador de Deficiência			10.000,00	10.000,00
08	242 0027 ATENCAO A PESSOA COM DEFICIENCIA			10.000,00	10.000,00
08.242.0027.2080.0000	MANUTENCAO DO BPC			10.000,00	10.000,00
08	243 Assistência à Criança e ao Adolescente		205.692,00	172.692,00	378.384,00
08	243 0025 CRIANÇA FELIZ			102.000,00	102.000,00
08.243.0025.2064.0000	MANUT. DO PROGRAMA CRIANÇA FELIZ			102.000,00	102.000,00
08	243 0033 ATENCAO A CRIANCA E ADOLESCENTE		176.410,00		176.410,00
08.243.0033.1039.0000	REFORMA E MANUTENÇÃO DO CRAS		176.410,00		176.410,00
08	243 0034 FORTALECIMENTO DE VINCULOS		29.282,00	70.692,00	99.974,00
08.243.0034.1042.0000	MANUTENÇÃO DOS BENEFICIOS EVENTUAIS - PBE		29.282,00		29.282,00
08.243.0034.2058.0000	MANUT. DO PROG. SERV. DE CONVIVENCIA E FORTALECIMENTO DE VINCULO -SCFV			70.692,00	70.692,00
08	244 Assistência Comunitária		319.615,00	340.205,00	659.820,00
08	244 0030 MAIS ASSISTENCIA		219.615,00		219.615,00
08.244.0030.1043.0000	MANUTENÇÃO DO AEPETI		73.205,00		73.205,00
08.244.0030.1044.0000	CONSTR. E MANUT. CENTRO DE CONVIVENCIA		146.410,00		146.410,00
08	244 0031 MANUT. DE PROG. FEDERAIS-FNAS			131.168,00	131.168,00
08.244.0031.2090.0000	MANUTENÇÃO DE PROG. FEDERAIS-FNAS			86.550,00	86.550,00
08.244.0031.2205.0000	MANUT. IGD / SUAS			44.618,00	44.618,00
08	244 0041 ASSISTENCIA A FAMILIA DE BAIXA RENDA		100.000,00	182.997,00	282.997,00
08.244.0041.1002.0000	CONSTRUCAO DO CREAS		100.000,00		100.000,00
08.244.0041.2063.0000	MANUT. DO IGDBF			107.997,00	107.997,00
08.244.0041.2230.0000	MANUT. DA PROT. SOCIAL ESPECIAL			75.000,00	75.000,00
08	244 0047 PROTECAO SOCIAL BASICA			26.040,00	26.040,00
08.244.0047.2062.0000	MANUT. PROG. PROT. SOCIAL BASICA - PAIF			26.040,00	26.040,00
TOTAL		0,00	525.307,00	716.112,00	1.241.419,00

PREFEITURA MUNICIPAL DE CEDRAL

Praça Governador Newton Bello, 66 - CNPJ:06235006/0001-24

Orçamento Programa - Exercício de 2024

Anexo 06

Page 15

Lei: 00, Data:

PROGRAMA DE TRABALHO

(Inc.II, § 2º, Art.2º)

02 PODER EXECUTIVO					
11 SEC MUN. DE JUVENTUDE ESPORTE E LAZER					
Código	Especificação	Operação Especial	Projetos	Atividades	T o t a l
14	Direitos da Cidadania		123.564,00		123.564,00
14	122 Administração Geral		123.564,00		123.564,00
14	122 0003 ADMINISTRAÇÃO INTEGRADA		123.564,00		123.564,00
14.122.0003.1048.0000	MANUTENCAO DA SECRETARIA		123.564,00		123.564,00
27	Desporto e Lazer		50.000,00		50.000,00
27	812 Desporto Comunitário		50.000,00		50.000,00
27	812 0016 INCENTIVO AO ESPORTE		50.000,00		50.000,00
27.812.0016.1049.0000	MANUT. DAS ATIVIDADES ESPORTIVAS		50.000,00		50.000,00
TOTAL		0,00	173.564,00	0,00	173.564,00

PREFEITURA MUNICIPAL DE CEDRAL

Praça Governador Newton Bello, 66 - CNPJ:06235006/0001-24

Orçamento Programa - Exercício de 2024

Anexo 06

Page 16

Lei: 00, Data:

PROGRAMA DE TRABALHO

(Inc.II, § 2º, Art.2º)

02 PODER EXECUTIVO**12 SEC.MUN DE CULTURA E TURISMO**

Código	Especificação	Operação Especial	Projetos	Atividades	T o t a
04	Administração			140.000,00	140.000,00
04	122 Administração Geral			140.000,00	140.000,00
04	122 0017 PROGRAMA DE APOIO ADMINISTRATIVO			140.000,00	140.000,00
04.122.0017.2087.0000	MANUT. DA SECRETARIA DE CULTURA			140.000,00	140.000,00
13	Cultura		360.000,00	50.000,00	410.000,00
13	392 Difusão Cultural		360.000,00	50.000,00	410.000,00
13	392 0011 PROGRAMA APRENDER			50.000,00	50.000,00
13.392.0011.2023.0000	MANUT. ESCOLA DE MUSICA			50.000,00	50.000,00
13	392 0014 PROGRAMA CIDADE CULTURAL		330.000,00		330.000,00
13.392.0014.1051.0000	ACOES DE APOIO AS MANIFESTAÇÕES E TRADICOES CULTURAI		230.000,00		230.000,00
13.392.0014.1107.0000	AÇÕES CULTURAI LEI ALDIR BLANC		100.000,00		100.000,00
13	392 0042 TURISMO SUSTENTAVEL		30.000,00		30.000,00
13.392.0042.1050.0000	ACOES P/FOMENTO AO TURISMO		30.000,00		30.000,00
TOTAL		0,00	360.000,00	190.000,00	550.000,00

PREFEITURA MUNICIPAL DE CEDRAL

Praça Governador Newton Bello, 66 - CNPJ:06235006/0001-24

Orçamento Programa - Exercício de 2024

Anexo 06

Page 17

PROGRAMA DE TRABALHO

(Inc.II, § 2º, Art.2º)

Lei: 00, Data:

02 PODER EXECUTIVO					
13 SEC. MUN. DE AGRICULTURA, PESCA E MEIO AMB.					
Código	Especificação	Operação Especial	Projetos	Atividades	Total
18	Gestão Ambiental		87.846,00	40.994,80	128.840,80
18	543 Recuperação de Áreas Degradadas		87.846,00	40.994,80	128.840,80
18	543 0007 GESTÃO DO MEIO AMBIENTE		87.846,00	40.994,80	128.840,80
18.543.0007.1060.0000	RECUPERACAO DE AREAS DEGRADADAS		87.846,00		87.846,00
18.543.0007.2084.0000	PREVENCAO DE RISCOS AMBIENTAIS			40.994,80	40.994,80
20	Agricultura		73.205,00	195.333,00	268.538,00
20	122 Administração Geral			114.807,50	114.807,50
20	122 0003 ADMINISTRAÇÃO INTEGRADA			114.807,50	114.807,50
20.122.0003.2081.0000	MANUTENCAO DA SECRETARIA			114.807,50	114.807,50
20	605 Abastecimento		73.205,00	80.525,50	153.730,50
20	605 0009 APOIO AO PEQUENO PRODUTOR RURAL		73.205,00	80.525,50	153.730,50
20.605.0009.1057.0000	CONST.CENTRO ABEST.AGRICULTURA FAMILIAR		73.205,00		73.205,00
20.605.0009.2083.0000	MANUT. DO CENTRO DE ABASTECIMENTO			21.961,50	21.961,50
20.605.0009.2085.0000	AÇÕES P/ DESENV. DA PESCA E AGRICULTURA			58.564,00	58.564,00
TOTAL		0,00	161.051,00	236.327,80	397.378,80

PREFEITURA MUNICIPAL DE CEDRAL

Praça Governador Newton Bello, 66 - CNPJ:06235006/0001-24

Orçamento Programa - Exercício de 2024

Anexo 06

Page 18

Lei: 00, Data:

PROGRAMA DE TRABALHO

(Inc.II, § 2º, Art.2º)

90 Reserva de Contingência					
99 RESERVA DE CONTIGENCIA					
Código	Especificação	Operação Especial	Projetos	Atividades	T o t a l
99	Reserva de Contingência	732.101,37			732.101,37
99	999 Reserva de Contingência	732.101,37			732.101,37
99	999 9999 RESERVA DE CONTINGENCIA	732.101,37			732.101,37
99.999.9999.9999.0000	RESERVA DE CONTIGENCIA	732.101,37			732.101,37
TOTAL		732.101,37	0,00	0,00	732.101,37
TOTAL GERAL		732.101,37	22.079.220,85	34.249.139,77	57.060.461,99

PREFEITURA MUNICIPAL DE CEDRAL

Praça Governador Newton Bello, 66 - CNPJ:06235006/0001-24

Orçamento Programa - Exercício de 2024

Anexo 07

Page 1

Lei: 00, Data:

**PROGRAMA DE TRABALHO DO GOVERNO
DEMONSTRATIVO DE FUNÇÕES, SUBFUNÇÕES E PROGRAMAS
POR PROJETOS, ATIVIDADES E OPERAÇÕES ESPECIAIS
(Inc.II, § 2º, Art.2º)**

Código	Especificação	Operação Especial	Projetos	Atividades	Tota
01	Legislativa	0,00	0,00	1.720.000,00	1.720.000,00
01	031 Ação Legislativa	0,00	0,00	1.720.000,00	1.720.000,00
01	031 0001 PROCESSO LEGISLATIVO	0,00	0,00	1.720.000,00	1.720.000,00
01.031.0001.2001.0000	FUNC. DAS ACOES LEGISLATIVAS	0,00	0,00	587.589,45	587.589,45
01.031.0001.2002.0000	MANUT. ADMI. DA CAMARA MUNICIPAL	0,00	0,00	1.132.410,55	1.132.410,55
04	Administração	0,00	820.000,00	6.062.473,00	6.882.473,00
04	122 Administração Geral	0,00	820.000,00	6.052.473,00	6.872.473,00
04	122 0003 ADMINISTRAÇÃO INTEGRADA	0,00	420.000,00	5.912.473,00	6.332.473,00
04.122.0003.1037.0000	CONST. E AMPLIAÇÃO DE PREDIOS PÚBLICOS	0,00	220.000,00	0,00	220.000,00
04.122.0003.1038.0000	CONSRUCAO DO PREDIO DA CAMARA	0,00	200.000,00	0,00	200.000,00
04.122.0003.2004.0000	FUNCIONAMENTO DO GABINETE	0,00	0,00	945.230,00	945.230,00
04.122.0003.2005.0000	RECEPÇÕES, FESTIVIDADES. CIVICAS E COMEMORAÇÕES	0,00	0,00	219.615,00	219.615,00
04.122.0003.2006.0000	MANUT. E FUNC. DA SECRETARIA	0,00	0,00	3.056.218,00	3.056.218,00
04.122.0003.2032.0000	MANUTENCAO DA SECRETARIA	0,00	0,00	245.000,00	245.000,00
04.122.0003.2056.0000	MANUTENÇÃO DO FMAS	0,00	0,00	146.410,00	146.410,00
04.122.0003.2242.0000	MANUT.DA SAUDE TERCEIRIZAÇÃO DE MÃO DE OBRA	0,00	0,00	1.000.000,00	1.000.000,00
04.122.0003.2247.0000	REFORMA E RECUPERAÇÃO DE PREDIOS PUBLICOS	0,00	0,00	300.000,00	300.000,00
04	122 0004 PROGRAMA VIVER BEM	0,00	400.000,00	0,00	400.000,00
04.122.0004.1003.0000	CONSTR. DE UM CENTRO ADMINISTRATIVO	0,00	400.000,00	0,00	400.000,00
04	122 0017 PROGRAMA DE APOIO ADMINISTRATIVO	0,00	0,00	140.000,00	140.000,00
04.122.0017.2087.0000	MANUT. DA SECRETARIA DE CULTURA	0,00	0,00	140.000,00	140.000,00
04	128 Formação de Recursos Humanos	0,00	0,00	10.000,00	10.000,00
04	128 0003 ADMINISTRAÇÃO INTEGRADA	0,00	0,00	10.000,00	10.000,00
04.128.0003.2033.0000	CAPACITACAO DOS SERVIDORES	0,00	0,00	10.000,00	10.000,00
08	Assistência Social	0,00	678.409,00	1.342.272,00	2.020.681,00
8	122 Administração Geral	0,00	0,00	486.343,00	486.343,00
08	122 0003 ADMINISTRAÇÃO INTEGRADA	0,00	0,00	46.805,00	46.805,00
08.122.0003.2246.0000	AÇÕES DE MANUT. DO CMAS	0,00	0,00	46.805,00	46.805,00
08	122 0017 PROGRAMA DE APOIO ADMINISTRATIVO	0,00	0,00	439.538,00	439.538,00
08.122.0017.2060.0000	MANUT. DA SEC. MUN. DE ASSIST SOCIAL	0,00	0,00	423.538,00	423.538,00
08.122.0017.2236.0000	MANUT. DO PREDIO DOS CONSELHOS MUNICIPAIS	0,00	0,00	16.000,00	16.000,00
08	241 Assistência ao Idoso	0,00	0,00	5.000,00	5.000,00
08	241 0030 MAIS ASSISTENCIA	0,00	0,00	5.000,00	5.000,00
08.241.0030.2234.0000	MANUT. DO CONSELHO DO IDOSO	0,00	0,00	5.000,00	5.000,00
08	242 Assistência ao Portador de Deficiência	0,00	0,00	15.000,00	15.000,00
08	242 0027 ATENCAO A PESSOA COM DEFICIENCIA	0,00	0,00	10.000,00	10.000,00
08.242.0027.2080.0000	MANUTENCAO DO BPC	0,00	0,00	10.000,00	10.000,00
08	242 0030 MAIS ASSISTENCIA	0,00	0,00	5.000,00	5.000,00
08.242.0030.2233.0000	MANUT. DO CONSELHO DA PESSOA C/ DEFICIENCIA	0,00	0,00	5.000,00	5.000,00

PREFEITURA MUNICIPAL DE CEDRAL

Praça Governador Newton Bello, 66 - CNPJ:06235006/0001-24

Orçamento Programa - Exercício de 2024

Anexo 07

Page 2

Lei: 00, Data:

**PROGRAMA DE TRABALHO DO GOVERNO
DEMONSTRATIVO DE FUNÇÕES, SUBFUNÇÕES E PROGRAMAS
POR PROJETOS, ATIVIDADES E OPERAÇÕES ESPECIAIS
(Inc.II, § 2º, Art.2º)**

Código	Especificação	Operação Especial	Projetos	Atividades	Total
08	Assistência Social	0,00	678.409,00	1.342.272,00	2.020.681,00
08	243 Assistência à Criança e ao Adolescente	0,00	358.794,00	267.974,00	626.768,00
08	243 0003 ADMINISTRAÇÃO INTEGRADA	0,00	0,00	84.282,00	84.282,00
08.243.0003.2059.0000	MANUT. DO CONSELHO TUTELAR	0,00	0,00	84.282,00	84.282,00
08	243 0025 CRIANÇA FELIZ	0,00	0,00	102.000,00	102.000,00
08.243.0025.2064.0000	MANUT. DO PROGRAMA CRIANÇA FELIZ	0,00	0,00	102.000,00	102.000,00
08	243 0030 MAIS ASSISTENCIA	0,00	123.538,00	11.000,00	134.538,00
08.243.0030.1039.0000	REFORMA E MANUTENÇÃO DO CRAS	0,00	123.538,00	0,00	123.538,00
08.243.0030.2230.0000	MANUT. DA PROT. SOCIAL ESPECIAL	0,00	0,00	6.000,00	6.000,00
08.243.0030.2231.0000	MANUT. DO CONS. MUNIC. CRIANÇA E ADOLESCENTE / FMDCA	0,00	0,00	5.000,00	5.000,00
08	243 0033 ATENCAO A CRIANCA E ADOLESCENTE	0,00	176.410,00	0,00	176.410,00
08.243.0033.1039.0000	REFORMA E MANUTENÇÃO DO CRAS	0,00	176.410,00	0,00	176.410,00
08	243 0034 FORTALECIMENTO DE VINCULOS	0,00	29.282,00	70.692,00	99.974,00
08.243.0034.1042.0000	MANUTENÇÃO DOS BENEFICIOS EVENTUAIS - PBE	0,00	29.282,00	0,00	29.282,00
08.243.0034.2058.0000	MANUT. DO PROG. SERV. DE CONVIVENCIA E FORTALECIMENTO DE VINCULO -SCFV	0,00	0,00	70.692,00	70.692,00
08	243 0041 ASSISTENCIA A FAMILIA DE BAIXA RENDA	0,00	29.564,00	0,00	29.564,00
08.243.0041.1042.0000	MANUTENÇÃO DOS BENEFICIOS EVENTUAIS - PBE	0,00	29.564,00	0,00	29.564,00
08	244 Assistência Comunitária	0,00	319.615,00	567.955,00	887.570,00
08	244 0003 ADMINISTRAÇÃO INTEGRADA	0,00	0,00	200.000,00	200.000,00
08.244.0003.2229.0000	CONST. E MANUT. DO CENTRO DE CONVIVÊNCIA	0,00	0,00	200.000,00	200.000,00
08	244 0030 MAIS ASSISTENCIA	0,00	219.615,00	27.750,00	247.365,00
08.244.0030.1043.0000	MANUTENÇÃO DO AEPETI	0,00	73.205,00	0,00	73.205,00
08.244.0030.1044.0000	CONSTR. E MANUT. CENTRO DE CONVIVENCIA	0,00	146.410,00	0,00	146.410,00
08.244.0030.2232.0000	MANUT. DO CONSELHO DA MULHER	0,00	0,00	2.750,00	2.750,00
08.244.0030.2235.0000	MANUT. DO CONSELHO DA IGUALDADE RACIAL	0,00	0,00	5.000,00	5.000,00
08.244.0030.2237.0000	AÇÕES DE MANUT. DAS POLITICAS PÚBLICAS MUNICIPAIS	0,00	0,00	20.000,00	20.000,00
08	244 0031 MANUT. DE PROG. FEDERAIS-FNAS	0,00	0,00	131.168,00	131.168,00
08.244.0031.2090.0000	MANUTENÇÃO DE PROG. FEDERAIS-FNAS	0,00	0,00	86.550,00	86.550,00
08.244.0031.2205.0000	MANUT. IGD / SUAS	0,00	0,00	44.618,00	44.618,00
08	244 0041 ASSISTENCIA A FAMILIA DE BAIXA RENDA	0,00	100.000,00	182.997,00	282.997,00
08.244.0041.1002.0000	CONSTRUCAO DO CREAS	0,00	100.000,00	0,00	100.000,00
08.244.0041.2063.0000	MANUT. DO IGDBF	0,00	0,00	107.997,00	107.997,00
08.244.0041.2230.0000	MANUT. DA PROT. SOCIAL ESPECIAL	0,00	0,00	75.000,00	75.000,00
08	244 0047 PROTECAO SOCIAL BASICA	0,00	0,00	26.040,00	26.040,00
08.244.0047.2062.0000	MANUT. PROG. PROT. SOCIAL BASICA - PAIF	0,00	0,00	26.040,00	26.040,00
10	Saúde	0,00	2.769.681,50	7.567.993,50	10.337.675,00
10	122 Administração Geral	0,00	0,00	3.046.740,00	3.046.740,00
10	122 0003 ADMINISTRAÇÃO INTEGRADA	0,00	0,00	2.518.740,00	2.518.740,00
10.122.0003.2042.0000	MANUTENCAO DA SECRETARIA DE SAÚDE	0,00	0,00	863.740,00	863.740,00
10.122.0003.2044.0000	MANUT. FUNDO MUNICIPAL DE SAUDE	0,00	0,00	150.000,00	150.000,00
10.122.0003.2097.0000	MANUTENÇÃO DO CONSELHO MUNICIPAL DE SAÚDE	0,00	0,00	55.000,00	55.000,00
10.122.0003.2242.0000	MANUT.DA SAUDE TERCEIRIZAÇÃO DE MÃO DE OBRA	0,00	0,00	1.450.000,00	1.450.000,00

PREFEITURA MUNICIPAL DE CEDRAL

Praça Governador Newton Bello, 66 - CNPJ:06235006/0001-24

Orçamento Programa - Exercício de 2024

Anexo 07

Page 3

Lei: 00, Data:

**PROGRAMA DE TRABALHO DO GOVERNO
DEMONSTRATIVO DE FUNÇÕES, SUBFUNÇÕES E PROGRAMAS
POR PROJETOS, ATIVIDADES E OPERAÇÕES ESPECIAIS
(Inc.II, § 2º, Art.2º)**

Código	Especificação	Operação Especial	Projetos	Atividades	Tota
10	Saúde	0,00	2.769.681,50	7.567.993,50	10.337.675,00
10	122 Administração Geral	0,00	0,00	3.046.740,00	3.046.740,00
10	122 0004 PROGRAMA VIVER BEM	0,00	0,00	278.000,00	278.000,00
10.122.0004.2206.0000	MANUTENÇÃO DOS CONSELHO MUNICIPAL DE SAÚDE	0,00	0,00	28.000,00	28.000,00
10.122.0004.2207.0000	MANUT. E CUSTEIO DAS UNIDADES DE SAÚDE	0,00	0,00	250.000,00	250.000,00
10	122 0026 CONTROLE EPIDEMIOLOGICO	0,00	0,00	50.000,00	50.000,00
10.122.0026.2079.0000	MANUTENÇÃO DAS AÇÕES DE ENFRETAMENTO AO COVID-19	0,00	0,00	50.000,00	50.000,00
10	122 0057 CONTROLE EPIDEMIOLOGICO	0,00	0,00	200.000,00	200.000,00
10.122.0057.2070.0000	MANUTENÇÃO DO COMBATE AO COVID-19	0,00	0,00	200.000,00	200.000,00
10	126 Tecnologia da Informação	0,00	30.000,00	0,00	30.000,00
10	126 0003 ADMINISTRAÇÃO INTEGRADA	0,00	30.000,00	0,00	30.000,00
10.126.0003.1104.0000	INFORMATIZAÇÃO DE UNIDADES DE SAÚDE - PEC	0,00	30.000,00	0,00	30.000,00
10	128 Formação de Recursos Humanos	0,00	0,00	21.961,00	21.961,00
10	128 0004 PROGRAMA VIVER BEM	0,00	0,00	21.961,00	21.961,00
10.128.0004.2043.0000	CAPACITACAO DOS SERVIDORES SAUDE	0,00	0,00	21.961,00	21.961,00
10	301 Atenção Básica	0,00	1.213.603,50	2.422.412,00	3.636.015,50
10	301 0003 ADMINISTRAÇÃO INTEGRADA	0,00	728.460,00	15.000,00	743.460,00
10.301.0003.1031.0000	AQUISICAO DE VEICULOS P/ A SAÚDE	0,00	219.615,00	0,00	219.615,00
10.301.0003.1075.0000	CONSTRUÇÃO E AMPLIAÇÃO DAS UBS	0,00	508.845,00	0,00	508.845,00
10.301.0003.2208.0000	MANUT. DO PROGRAMA SAÚDE NA ESCOLA - PSE	0,00	0,00	15.000,00	15.000,00
10	301 0004 PROGRAMA VIVER BEM	0,00	145.000,00	215.205,00	360.205,00
10.301.0004.1032.0000	MANUT. CORRETIVA E PREVENTIVA DAS UNIDADES DE SAÚDE	0,00	145.000,00	0,00	145.000,00
10.301.0004.2053.0000	CUSTEIO DA SAÚDE BUCAL	0,00	0,00	115.205,00	115.205,00
10.301.0004.2221.0000	MANUT. E FUNCIONAMENTO DA ACADEMIA DE SAÚDE	0,00	0,00	50.000,00	50.000,00
10.301.0004.2249.0000	MANUT. DO SERV. DE COLETA E DESTINO DO LIXO DOS POSTOS DE SAÚDE	0,00	0,00	50.000,00	50.000,00
10	301 0012 VIDA SAUDEL	0,00	0,00	444.079,50	444.079,50
10.301.0012.2046.0000	MANUT. DOS ATENDIMENTOS MULTIPROFISSIONAIS E MULTIDISCIPLINAR	0,00	0,00	128.079,50	128.079,50
10.301.0012.2089.0000	ESTRUT. DE UNIDADE DA ATENCAO BASICA	0,00	0,00	250.000,00	250.000,00
10.301.0012.2098.0000	MANUT. PROG. P/ PROV DOS MEDICOS DO M. SAUDE	0,00	0,00	66.000,00	66.000,00
10	301 0023 QUALIDADE NA ATENÇÃO BASICA	0,00	340.143,50	160.000,00	500.143,50
10.301.0023.1054.0000	CONSTR., REFORMA, AMPLI. E ADPTAÇÃO DOS PREDIOS DA ATENÇÃO BASICA	0,00	89.543,50	0,00	89.543,50
10.301.0023.1076.0000	AQ. E MANUT. DE VEICULO ATENÇÃO BÁSICA	0,00	150.600,00	0,00	150.600,00
10.301.0023.1102.0000	AQ. DE MOBILIARIOS E EQUIP. P/ AS UBS E POSTOS DE SAÚDE	0,00	100.000,00	0,00	100.000,00
10.301.0023.2222.0000	MANUTENÇÃO DAS UBS E POSTOS DE SAÚDE	0,00	0,00	100.000,00	100.000,00
10.301.0023.2224.0000	CO-PARTICIPAÇÃO MUNICIPAL NA APS	0,00	0,00	60.000,00	60.000,00
10	301 0028 VIDA COM SAUDE	0,00	0,00	1.588.127,50	1.588.127,50
10.301.0028.2048.0000	MANUTENCAO DA ATENÇÃO PRIMÁRIA A SAUDE	0,00	0,00	800.000,00	800.000,00
10.301.0028.2049.0000	MANUTENCAO DO PROG. ACS	0,00	0,00	539.127,50	539.127,50
10.301.0028.2220.0000	MANUT. DA EST. SAÚDE FAMILIA - ESF	0,00	0,00	197.000,00	197.000,00
10.301.0028.2244.0000	MANUT. DAS AÇÕES DE IMUNIZAÇÕES	0,00	0,00	52.000,00	52.000,00
10	302 Assistência Hospitalar e Ambulatorial	0,00	1.466.078,00	973.907,50	2.439.985,50

PREFEITURA MUNICIPAL DE CEDRAL

Praça Governador Newton Bello, 66 - CNPJ:06235006/0001-24

Orçamento Programa - Exercício de 2024

Anexo 07

Page 4

Lei: 00, Data:

**PROGRAMA DE TRABALHO DO GOVERNO
DEMONSTRATIVO DE FUNÇÕES, SUBFUNÇÕES E PROGRAMAS
POR PROJETOS, ATIVIDADES E OPERAÇÕES ESPECIAIS
(Inc.II, § 2º, Art.2º)**

Código	Especificação	Operação Especial	Projetos	Atividades	Total
10	Saúde	0,00	2.769.681,50	7.567.993,50	10.337.675,00
10	302 Assistência Hospitalar e Ambulatorial	0,00	1.466.078,00	973.907,50	2.439.985,50
10	302 0004 PROGRAMA VIVER BEM	0,00	1.366.078,00	306.000,00	1.672.078,00
10.302.0004.1033.0000	AQUISICAO DE EQUIP. E MOBILIARIOS P/ HOSPITAL MUNICIPAL	0,00	130.438,00	0,00	130.438,00
10.302.0004.1034.0000	CONST. AMPLIAÇÃO E REFORMAS DE UNIDADES DE MAC	0,00	552.715,00	0,00	552.715,00
10.302.0004.1035.0000	AQUIS.EQUIP.LAB.ANALISE CLINICA	0,00	146.410,00	0,00	146.410,00
10.302.0004.1036.0000	AQUISIÇÃO DE EQUIP. E MOBILIARIOS P/ UNID. MEDIA E ALTA COMPLEXIDADE	0,00	186.515,00	0,00	186.515,00
10.302.0004.1103.0000	REFORMA E REPAROS NO HOSPITAL MUNICIPAL	0,00	150.000,00	0,00	150.000,00
10.302.0004.1105.0000	AQUISIÇÃO DE AMBULÂNCIA E VEICULOS - MAC	0,00	200.000,00	0,00	200.000,00
10.302.0004.2069.0000	TRATAMENTO FORA DOMICILIO - TFD	0,00	0,00	40.000,00	40.000,00
10.302.0004.2245.0000	MANUT. DA EQ. MULTIDISCIPLINAR DE AT. ESPEC. EM SAÚDE MENTAL- AMENT	0,00	0,00	166.000,00	166.000,00
10.302.0004.2248.0000	MANUT. DO SERV. DE COLETA E DESTINO DO LIXO HOSPITALAR	0,00	0,00	100.000,00	100.000,00
10	302 0012 VIDA SAUDAVEL	0,00	0,00	170.000,00	170.000,00
10.302.0012.2223.0000	REFORMA E/OU REPAROS NAS UNIDADES DE SAÚDE	0,00	0,00	150.000,00	150.000,00
10.302.0012.2254.0000	MANUT. DE VEICULOS DA MEDIA COMPLEXIDADE - MAC	0,00	0,00	20.000,00	20.000,00
10	302 0023 QUALIDADE NA ATENÇÃO BASICA	0,00	0,00	184.000,00	184.000,00
10.302.0023.2210.0000	AÇÕES DE MANUT. E CUSTEIO DO CAPS I / MAC	0,00	0,00	184.000,00	184.000,00
10	302 0028 VIDA COM SAUDE	0,00	100.000,00	313.907,50	413.907,50
10.302.0028.1106.0000	ESTRUT. DE UNID. DE ATENÇÃO ESPECIALIZADA EM SAÚDE - MAC	0,00	100.000,00	0,00	100.000,00
10.302.0028.2052.0000	MANUT. ATIV. MÉDIA COMPL. AMBULATORIAL E HOSPITALAR-MAC	0,00	0,00	206.407,50	206.407,50
10.302.0028.2225.0000	CO-PARTICIPAÇÃO MUNICIPAL NO MAC	0,00	0,00	60.000,00	60.000,00
10.302.0028.2241.0000	MANUT. DO PROG. AMENT	0,00	0,00	47.500,00	47.500,00
10	303 Suporte Profilático e Terapêutico	0,00	0,00	197.846,00	197.846,00
10	303 0012 VIDA SAUDAVEL	0,00	0,00	60.000,00	60.000,00
10.303.0012.2045.0000	MANUTENCAO DA FARM. BASICA ESTADUAL	0,00	0,00	60.000,00	60.000,00
10	303 0028 VIDA COM SAUDE	0,00	0,00	137.846,00	137.846,00
10.303.0028.2050.0000	MANUTENÇÃO DA ASSISTÊNCIA FARMACEUTICA	0,00	0,00	97.846,00	97.846,00
10.303.0028.2227.0000	CO-PARTICIPAÇÃO MUNICIPAL NA ASSIST. FARMACEUTICA	0,00	0,00	40.000,00	40.000,00
10	304 Vigilância Sanitária	0,00	0,00	230.205,00	230.205,00
10	304 0028 VIDA COM SAUDE	0,00	0,00	230.205,00	230.205,00
10.304.0028.2054.0000	MANUTENCAO E CUSTEIO DA VIGILANCIA SANITARIA	0,00	0,00	120.205,00	120.205,00
10.304.0028.2226.0000	CO-PARTICIPAÇÃO MUNICIPAL NA VIG. EM SAÚDE	0,00	0,00	60.000,00	60.000,00
10.304.0028.2239.0000	CO-PARTICIPAÇÃO MUNICIPAL DA VIG. SANITARIA	0,00	0,00	50.000,00	50.000,00
10	305 Vigilância Epidemiológica	0,00	0,00	674.922,00	674.922,00
10	305 0026 CONTROLE EPIDEMIOLÓGICO	0,00	0,00	50.000,00	50.000,00
10.305.0026.2086.0000	MANUT. VIG. AMBIENTAL	0,00	0,00	50.000,00	50.000,00
10	305 0028 VIDA COM SAUDE	0,00	0,00	624.922,00	624.922,00
10.305.0028.2051.0000	MANUT. E CUSTEIO DA VIGILANCIA EM SAÚDE	0,00	0,00	539.640,00	539.640,00
10.305.0028.2055.0000	CUSTEIO DOS AG. COMBATE A EDEMIAS - ACE	0,00	0,00	35.282,00	35.282,00
10.305.0028.2240.0000	CO-PARTICIPAÇÃO MUNICIPAL DA VIG. EPIDEMIOLOGICA	0,00	0,00	50.000,00	50.000,00
10	306 Alimentação e Nutrição	0,00	60.000,00	0,00	60.000,00

PREFEITURA MUNICIPAL DE CEDRAL

Praça Governador Newton Bello, 66 - CNPJ:06235006/0001-24

Orçamento Programa - Exercício de 2024

Anexo 07

Page 5

Lei: 00, Data:

**PROGRAMA DE TRABALHO DO GOVERNO
DEMONSTRATIVO DE FUNÇÕES, SUBFUNÇÕES E PROGRAMAS
POR PROJETOS, ATIVIDADES E OPERAÇÕES ESPECIAIS**
(Inc.II, § 2º, Art.2º)

Código	Especificação	Operação Especial	Projetos	Atividades	Total
10	Saúde	0,00	2.769.681,50	7.567.993,50	10.337.675,00
10	306 Alimentação e Nutrição	0,00	60.000,00	0,00	60.000,00
10	306 0028 VIDA COM SAUDE	0,00	60.000,00	0,00	60.000,00
10.306.0028.1109.0000	IMPLEM. DA SEGURANÇA ALIMENTAR E NUTRICIONAL EM SAÚDE	0,00	60.000,00	0,00	60.000,00
12	Educação	0,00	6.554.696,95	15.956.201,84	22.510.898,79
12	122 Administração Geral	0,00	692.820,00	704.616,50	1.397.436,50
12	122 0004 PROGRAMA VIVER BEM	0,00	400.000,00	0,00	400.000,00
2.122.0004.1004.0000	CONSTR. DE CAMPOS, ESTADIOS E QUADRAS DE ESPORTES	0,00	400.000,00	0,00	400.000,00
12	122 0018 DINAMIZACAO DA SEDUC	0,00	292.820,00	674.616,50	967.436,50
12.122.0018.1021.0000	AQUISICAO DE VEICULOS P/ SECRETARIA	0,00	146.410,00	0,00	146.410,00
12.122.0018.1022.0000	AQUISICAO DE MOBILIARIO E EQUIPAMENTO P/SEDUC	0,00	146.410,00	0,00	146.410,00
12.122.0018.2017.0000	MANUT. SECRETARIA	0,00	0,00	614.616,50	614.616,50
12.122.0018.2228.0000	LOCAÇÃO DE VEICULOS P/ SEDUC	0,00	0,00	60.000,00	60.000,00
12	122 0045 GESTAO COM QUALIDADE	0,00	0,00	30.000,00	30.000,00
12.122.0045.2018.0000	MANUT. CONSELHO DE EDUC	0,00	0,00	30.000,00	30.000,00
12	128 Formação de Recursos Humanos	0,00	200.000,00	136.602,50	336.602,50
12	128 0003 ADMINISTRAÇÃO INTEGRADA	0,00	200.000,00	0,00	200.000,00
12.128.0003.1098.0000	CONST.DE ANEXO DO CENTRO FORMACAO CONTINUADA	0,00	200.000,00	0,00	200.000,00
12	128 0010 TREINAMENTO E CAPACITACAO DE SERVID	0,00	0,00	136.602,50	136.602,50
12.128.0010.2019.0000	CAPACITACAO SERVIDORES DA EDUCACAO	0,00	0,00	136.602,50	136.602,50
12	361 Ensino Fundamental	0,00	3.594.748,95	9.992.601,70	13.587.350,65
12	361 0008 RECURSOS MULTIFUNCAIONAIS	0,00	0,00	147.258,50	147.258,50
12.361.0008.2020.0000	MANUT E REPARO NO LAB. DE INFORMÁTICA E INTERNET NAS ESCOLAS	0,00	0,00	147.258,50	147.258,50
12	361 0010 TREINAMENTO E CAPACITACAO DE SERVID	0,00	0,00	206.305,00	206.305,00
12.361.0010.2034.0000	CAPACITACAO DOS PROFISSIONAIS DO ENS.FUNDAMENTAL	0,00	0,00	206.305,00	206.305,00
12	361 0011 PROGRAMA APRENDER	0,00	417.128,00	300.000,00	717.128,00
12.361.0011.1064.0000	REFORMA, REPARO E MANUT. DE UNIDADES ESCOLARES	0,00	117.128,00	0,00	117.128,00
12.361.0011.1100.0000	AQ. VEICULO P/ BIBLIOTECA MÓVEL	0,00	300.000,00	0,00	300.000,00
12.361.0011.2011.0000	MANUTENÇÃO DE ESCOLA TEMPO INTEGRAL	0,00	0,00	180.000,00	180.000,00
12.361.0011.2022.0000	AQUISIÇÃO DE ACERVO PEDAGOGICOS PARA AS ESCOLAS	0,00	0,00	120.000,00	120.000,00
12	361 0012 VIDA SAUDAVEL	0,00	500.000,00	0,00	500.000,00
12.361.0012.1097.0000	CONSTRUCAO E MANUTENÇÃO QUADRA DE ESPORTE	0,00	500.000,00	0,00	500.000,00
12	361 0018 DINAMIZACAO DA SEDUC	0,00	0,00	93.170,00	93.170,00
12.361.0018.2088.0000	MANUT. DO PROGRAMA MERENDA ESCOLAR CO-PART. MUNIC.	0,00	0,00	93.170,00	93.170,00
12	361 0020 TRANSPORTE ESCOLAR	0,00	239.230,00	73.205,00	312.435,00
12.361.0020.1024.0000	AQUISICAO DE VEICULO TRANSP. ESCOLAR	0,00	239.230,00	0,00	239.230,00
12.361.0020.2025.0000	MANUT. TRANSPORTE ESCOLAR	0,00	0,00	73.205,00	73.205,00
12	361 0021 DINHEIRO DIREITO NA ESCOLA - PDDE	0,00	0,00	30.000,00	30.000,00
12.361.0021.2026.0000	MANUTENCAO DO PDDE	0,00	0,00	30.000,00	30.000,00

PREFEITURA MUNICIPAL DE CEDRAL

Praça Governador Newton Bello, 66 - CNPJ:06235006/0001-24

Orçamento Programa - Exercício de 2024

Anexo 07

Page 6

Lei: 00, Data:

**PROGRAMA DE TRABALHO DO GOVERNO
DEMONSTRATIVO DE FUNÇÕES, SUBFUNÇÕES E PROGRAMAS
POR PROJETOS, ATIVIDADES E OPERAÇÕES ESPECIAIS
(Inc.II, § 2º, Art.2º)**

Código	Especificação	Operação Especial	Projetos	Atividades	Total
12	Educação	0,00	6.554.696,95	15.956.201,84	22.510.898,79
12	361 Ensino Fundamental	0,00	3.594.748,95	9.992.601,70	13.587.350,65
12	361 0022 SALARIO EDUCACAO	0,00	0,00	170.000,00	170.000,00
12.361.0022.2027.0000	MANUTENCAO DO QSE	0,00	0,00	170.000,00	170.000,00
12	361 0024 ALIMENTACAO ESCOLAR	0,00	0,00	250.000,00	250.000,00
12.361.0024.2028.0000	MANUTENCAO DO PNAE	0,00	0,00	250.000,00	250.000,00
12	361 0043 EDUCACAO BASICA PUBLICA	0,00	1.588.390,95	8.486.060,70	10.074.451,65
12.361.0043.1027.0000	CONST., REFORMA/AMPLIACAO DE ESCOLAS DO ENS. FUNDAMENTAL	0,00	1.300.000,00	0,00	1.300.000,00
12.361.0043.1028.0000	AQUISICAO DE MOBILIARIO E EQUIP. P/ O ENS. FUNDAMENTAL	0,00	188.390,95	0,00	188.390,95
12.361.0043.1063.0000	REMUNERACAO PESSOAL - FUNDEB 30%	0,00	100.000,00	0,00	100.000,00
12.361.0043.2035.0000	REM. DOS PROFISSIONAIS DA EDUCACAO BASICA - FUNDEB 70%	0,00	0,00	6.431.754,70	6.431.754,70
12.361.0043.2036.0000	AÇÖES P/ MANUTENÇAO E CUSTEIO DO FUNDAMENTAL	0,00	0,00	1.954.306,00	1.954.306,00
12.361.0043.2105.0000	LOCAÇAO DE VEICULO P/ FUNDEB	0,00	0,00	100.000,00	100.000,00
12	361 0046 MODERN. DA ESTRUTURA DAS ESCOLAS	0,00	850.000,00	236.602,50	1.086.602,50
12.361.0046.1026.0000	CONST. REFORM. AMPL. DAS ESCOLAS ENSINO FUNDAMENTAL	0,00	700.000,00	0,00	700.000,00
12.361.0046.1067.0000	AQ. DE MATERIAIS E EQUIP. P/ ESCOLAS DO FUNDAMENTAL	0,00	150.000,00	0,00	150.000,00
12.361.0046.2041.0000	MANUTENÇAO DE VEICULOS	0,00	0,00	236.602,50	236.602,50
12	362 Ensino Médio	0,00	0,00	60.000,00	60.000,00
12	362 0020 TRANSPORTE ESCOLAR	0,00	0,00	60.000,00	60.000,00
12.362.0020.2029.0000	MANUT. TRANSPORTE ESCOLAR PEAT	0,00	0,00	60.000,00	60.000,00
12	365 Educação Infantil	0,00	1.950.000,00	4.636.722,64	6.586.722,64
12	365 0011 PROGRAMA APRENDER	0,00	1.050.000,00	650.000,00	1.700.000,00
12.365.0011.1023.0000	CONST. CRECHE E JARDIM DE INFANCIA	0,00	1.000.000,00	0,00	1.000.000,00
12.365.0011.1101.0000	AQ. DE MATERIAIS E EQUIP. P/ ESCOLAS EDUC. INFANTIL	0,00	50.000,00	0,00	50.000,00
12.365.0011.2218.0000	MANUTENÇAO DE CRECHE E JARDIM DE INFANCIA	0,00	0,00	350.000,00	350.000,00
12.365.0011.2219.0000	CONST. REFORMA E AMPLIACAO DE ESCOLAS DA EDUCACAO INFANTIL	0,00	0,00	300.000,00	300.000,00
12	365 0052 DESENV. DA EDUCACAO INFANTIL	0,00	900.000,00	3.986.722,64	4.886.722,64
12.365.0052.1029.0000	CONST. AMPL.OU REFORMA DE ESCOLA E QUADRAS DO ENSINO INFANTIL	0,00	750.000,00	0,00	750.000,00
12.365.0052.1099.0000	AQUISICAO DE MOBILIARIO E EQUIP. P/ O ENS. INFANTIL	0,00	150.000,00	0,00	150.000,00
12.365.0052.2037.0000	AÇÖES DE MANUT. E CUSTEIO DA EDUCACAO INFANTIL	0,00	0,00	716.722,64	716.722,64
12.365.0052.2214.0000	REMUNERACAO DE PESSOAL ENS. INFANTIL - PRE-ESCOLA	0,00	0,00	2.700.000,00	2.700.000,00
12.365.0052.2215.0000	REMUNERACAO DE PESSOAL ENSINO INFANTIL - CRECHE	0,00	0,00	500.000,00	500.000,00
12.365.0052.2216.0000	FORMACAO CONT. P/ PROFISSIONAIS DA EDUC. INFANTIL	0,00	0,00	70.000,00	70.000,00
12	366 Educação de Jovens e Adultos	0,00	0,00	405.658,50	405.658,50
12	366 0019 JOVENS ADULTOS - PEJA	0,00	0,00	405.658,50	405.658,50
12.366.0019.2040.0000	MANUTENCAO PROG EJA	0,00	0,00	405.658,50	405.658,50
12	367 Educação Especial	0,00	117.128,00	20.000,00	137.128,00
12	367 0043 EDUCACAO BASICA PUBLICA	0,00	0,00	20.000,00	20.000,00
12.367.0043.2217.0000	MANUTENÇAO DAS ATIVIDADES DA EDUCACAO ESPECIAL	0,00	0,00	20.000,00	20.000,00
12	367 0046 MODERN. DA ESTRUTURA DAS ESCOLAS	0,00	117.128,00	0,00	117.128,00
12.367.0046.1030.0000	ADAPTACAO ESCOLAS ACESSIBILIDADE	0,00	117.128,00	0,00	117.128,00

PREFEITURA MUNICIPAL DE CEDRAL

Praça Governador Newton Bello, 66 - CNPJ:06235006/0001-24

Orçamento Programa - Exercício de 2024

Anexo 07

Page 7

Lei: 00, Data:

**PROGRAMA DE TRABALHO DO GOVERNO
DEMONSTRATIVO DE FUNÇÕES, SUBFUNÇÕES E PROGRAMAS
POR PROJETOS, ATIVIDADES E OPERAÇÕES ESPECIAIS
(Inc.II, § 2º, Art.2º)**

Código	Especificação	Operação Especial	Projetos	Atividades	Total
12	Educação	0,00	6.554.696,95	15.956.201,84	22.510.898,79
12	367 Educação Especial	0,00	117.128,00	20.000,00	137.128,00
13	Cultura	0,00	360.000,00	50.000,00	410.000,00
13	392 Difusão Cultural	0,00	360.000,00	50.000,00	410.000,00
13	392 0011 PROGRAMA APRENDER	0,00	0,00	50.000,00	50.000,00
13.392.0011.2023.0000	MANUT. ESCOLA DE MUSICA	0,00	0,00	50.000,00	50.000,00
13	392 0014 PROGRAMA CIDADE CULTURAL	0,00	330.000,00	0,00	330.000,00
13.392.0014.1051.0000	ACOES DE APOIO AS MANIFESTAÇÕES E TRADICOES CULTURAIS	0,00	230.000,00	0,00	230.000,00
13.392.0014.1107.0000	AÇÕES CULTURAIS LEI ALDIR BLANC	0,00	100.000,00	0,00	100.000,00
13	392 0042 TURISMO SUSTENTAVEL	0,00	30.000,00	0,00	30.000,00
13.392.0042.1050.0000	ACOES P/FOMENTO AO TURISMO	0,00	30.000,00	0,00	30.000,00
14	Direitos da Cidadania	0,00	123.564,00	0,00	123.564,00
14	122 Administração Geral	0,00	123.564,00	0,00	123.564,00
14	122 0003 ADMINISTRAÇÃO INTEGRADA	0,00	123.564,00	0,00	123.564,00
14.122.0003.1048.0000	MANUTENCAO DA SECRETARIA	0,00	123.564,00	0,00	123.564,00
15	Urbanismo	0,00	8.275.692,00	781.436,63	9.057.128,63
15	451 Infra-Estrutura Urbana	0,00	8.100.000,00	400.000,00	8.500.000,00
15	451 0003 ADMINISTRAÇÃO INTEGRADA	0,00	400.000,00	0,00	400.000,00
15.451.0003.1094.0000	CONSTRUÇÃO DO PORTAL DA CIDADE	0,00	350.000,00	0,00	350.000,00
15.451.0003.1095.0000	CONSTRUCAO DE CALÇADÃO E CICLOVIA	0,00	50.000,00	0,00	50.000,00
15	451 0004 PROGRAMA VIVER BEM	0,00	7.700.000,00	400.000,00	8.100.000,00
15.451.0004.1007.0000	ABERTURA DE NOVAS RUAS E AVENIDAS	0,00	2.000.000,00	0,00	2.000.000,00
15.451.0004.1008.0000	PAVIMENTAÇÃO ASFALTICA E EM BLOQUETES DE RUAS E AVENIDAS.	0,00	5.000.000,00	0,00	5.000.000,00
15.451.0004.1012.0000	CONST. URBANIZAÇÃO DA ORLA	0,00	700.000,00	0,00	700.000,00
15.451.0004.2007.0000	MANUTENÇÃO, ADAPT. E RECUP. DE RUAS E AVENIDAS	0,00	0,00	400.000,00	400.000,00
15	452 Serviços Urbanos	0,00	175.692,00	381.436,63	557.128,63
15	452 0005 SERVICOS FUNERARIOS	0,00	0,00	150.000,00	150.000,00
15.452.0005.2008.0000	AMPL. E MANUT. DO CEMITERIO	0,00	0,00	150.000,00	150.000,00
15	452 0038 CIDADE ILUMINADA	0,00	0,00	231.436,63	231.436,63
15.452.0038.2009.0000	MANUTENÇÃO DA ILUMINACAO PUBLICA	0,00	0,00	231.436,63	231.436,63
15	452 0039 CIDADE VERDE - ENJARDINADA	0,00	175.692,00	0,00	175.692,00
15.452.0039.1010.0000	CONST. RECUPERACAO.PRACAS,PARQUES, A LAZER.	0,00	175.692,00	0,00	175.692,00
17	Saneamento	0,00	723.538,00	100.000,00	823.538,00
17	512 Saneamento Básico Urbano	0,00	723.538,00	100.000,00	823.538,00

PREFEITURA MUNICIPAL DE CEDRAL

Praça Governador Newton Bello, 66 - CNPJ:06235006/0001-24

Orçamento Programa - Exercício de 2024

Anexo 07

Page 8

Lei: 00, Data:

**PROGRAMA DE TRABALHO DO GOVERNO
DEMONSTRATIVO DE FUNÇÕES, SUBFUNÇÕES E PROGRAMAS
POR PROJETOS, ATIVIDADES E OPERAÇÕES ESPECIAIS
(Inc.II, § 2º, Art.2º)**

Código	Especificação	Operação Especial	Projetos	Atividades	Total
17	Saneamento	0,00	723.538,00	100.000,00	823.538,00
17	512 Saneamento Básico Urbano	0,00	723.538,00	100.000,00	823.538,00
17	512 0003 ADMINISTRAÇÃO INTEGRADA	0,00	460.000,00	0,00	460.000,00
17.512.0003.1074.0000	AQUISIÇÃO DE CARRO COMPACTADOR DE LIXO	0,00	310.000,00	0,00	310.000,00
17.512.0003.1096.0000	CONSTRUÇÃO DE ATERRO SANITARIO	0,00	150.000,00	0,00	150.000,00
17	512 0004 PROGRAMA VIVER BEM	0,00	263.538,00	100.000,00	363.538,00
17.512.0004.1014.0000	CONST. DE POCOS ARTESIANOS	0,00	263.538,00	0,00	263.538,00
17.512.0004.2010.0000	MANUTENÇÃO DE POÇOS	0,00	0,00	100.000,00	100.000,00
8	Gestão Ambiental	0,00	1.013.561,00	40.994,80	1.054.555,80
18	451 Infra-Estrutura Urbana	0,00	96.100,00	0,00	96.100,00
18	451 0007 GESTÃO DO MEIO AMBIENTE	0,00	96.100,00	0,00	96.100,00
18.451.0007.2024.0000	MANUTENÇÃO DA LIMPEZA PÚBLICA	0,00	96.100,00	0,00	96.100,00
18	543 Recuperação de Áreas Degradadas	0,00	697.846,00	40.994,80	738.840,80
18	543 0004 PROGRAMA VIVER BEM	0,00	610.000,00	0,00	610.000,00
18.543.0004.1018.0000	CONSTRUÇÃO, RECUP. DE PONTES E BARRAGENS	0,00	610.000,00	0,00	610.000,00
18	543 0007 GESTÃO DO MEIO AMBIENTE	0,00	87.846,00	40.994,80	128.840,80
18.543.0007.1060.0000	RECUPERAÇÃO DE ÁREAS DEGRADADAS	0,00	87.846,00	0,00	87.846,00
18.543.0007.2084.0000	PREVENÇÃO DE RISCOS AMBIENTAIS	0,00	0,00	40.994,80	40.994,80
18	544 Recursos Hídricos	0,00	219.615,00	0,00	219.615,00
18	544 0003 ADMINISTRAÇÃO INTEGRADA	0,00	219.615,00	0,00	219.615,00
18.544.0003.1017.0000	CONST. DE RESERV. D AGUA	0,00	219.615,00	0,00	219.615,00
20	Agricultura	0,00	73.205,00	195.333,00	268.538,00
20	122 Administração Geral	0,00	0,00	114.807,50	114.807,50
20	122 0003 ADMINISTRAÇÃO INTEGRADA	0,00	0,00	114.807,50	114.807,50
20.122.0003.2081.0000	MANUTENÇÃO DA SECRETARIA	0,00	0,00	114.807,50	114.807,50
20	605 Abastecimento	0,00	73.205,00	80.525,50	153.730,50
20	605 0009 APOIO AO PEQUENO PRODUTOR RURAL	0,00	73.205,00	80.525,50	153.730,50
20.605.0009.1057.0000	CONST.CENTRO ABEST.AGRICULTURA FAMILIAR	0,00	73.205,00	0,00	73.205,00
20.605.0009.2083.0000	MANUT. DO CENTRO DE ABASTECIMENTO	0,00	0,00	21.961,50	21.961,50
20.605.0009.2085.0000	AÇÕES P/ DESENV. DA PESCA E AGRICULTURA	0,00	0,00	58.564,00	58.564,00
26	Transporte	0,00	636.873,40	73.205,00	710.078,40
26	782 Transporte Rodoviário	0,00	636.873,40	0,00	636.873,40
26	782 0006 TRANSITO URBANO E RURAL	0,00	289.300,00	0,00	289.300,00
26.782.0006.1019.0000	AQUISIÇÃO DA PATRULHA MECANIZADA	0,00	289.300,00	0,00	289.300,00
26	782 0040 ESTRADAS VICINAIS	0,00	347.573,40	0,00	347.573,40
26.782.0040.1020.0000	ABERTURA E RECUP. ESTRADAS VICINAIS	0,00	347.573,40	0,00	347.573,40

PREFEITURA MUNICIPAL DE CEDRAL

Praça Governador Newton Bello, 66 - CNPJ:06235006/0001-24

Orçamento Programa - Exercício de 2024

Anexo 07

Page 9

Lei: 00, Data:

**PROGRAMA DE TRABALHO DO GOVERNO
DEMONSTRATIVO DE FUNÇÕES, SUBFUNÇÕES E PROGRAMAS
POR PROJETOS, ATIVIDADES E OPERAÇÕES ESPECIAIS
(Inc.II, § 2º, Art.2º)**

Código	Especificação	Operação Especial	Projetos	Atividades	Total
26	Transporte	0,00	636.873,40	73.205,00	710.078,40
26	784 Transporte Hidroviário	0,00	0,00	73.205,00	73.205,00
26	784 0048 PORTUARIO	0,00	0,00	73.205,00	73.205,00
26.784.0048.2014.0000	CONST. RAMPAS E CAIS DE ATRACACAO	0,00	0,00	73.205,00	73.205,00
27	Desporto e Lazer	0,00	50.000,00	0,00	50.000,00
27	812 Desporto Comunitário	0,00	50.000,00	0,00	50.000,00
27	812 0016 INCENTIVO AO ESPORTE	0,00	50.000,00	0,00	50.000,00
27.812.0016.1049.0000	MANUT. DAS ATIVIDADES ESPORTIVAS	0,00	50.000,00	0,00	50.000,00
28	Encargos Especiais	0,00	0,00	359.230,00	359.230,00
28	843 Serviço da Dívida Interna	0,00	0,00	339.230,00	339.230,00
28	843 0003 ADMINISTRAÇÃO INTEGRADA	0,00	0,00	339.230,00	339.230,00
28.843.0003.2015.0000	PAGAMENTO DE PARCELAMENTO PREVIDENCIARIO	0,00	0,00	339.230,00	339.230,00
28	846 Outros Encargos Especiais	0,00	0,00	20.000,00	20.000,00
28	846 0003 ADMINISTRAÇÃO INTEGRADA	0,00	0,00	20.000,00	20.000,00
28.846.0003.2016.0000	CONTRIBUICAO AO PASEP	0,00	0,00	20.000,00	20.000,00
99	Reserva de Contingência	732.101,37	0,00	0,00	732.101,37
99	999 Reserva de Contingência	732.101,37	0,00	0,00	732.101,37
99	999 9999 RESERVA DE CONTINGENCIA	732.101,37	0,00	0,00	732.101,37
99.999.9999.9999.0000	RESERVA DE CONTINGENCIA	732.101,37	0,00	0,00	732.101,37
TOTAL		732.101,37	22.079.220,85	34.249.139,77	57.060.461,99

PREFEITURA MUNICIPAL DE CEDRAL

Praça Governador Newton Bello, 66 - CNPJ:06235006/0001-24

Orçamento Programa - Exercício de 2024

Anexo 08

Page 1

Lei: 00, Data:

**DESPESA POR FUNÇÃO, SUBFUNÇÃO E PROGRAMAS
CONFORME O VÍNCULO COM OS RECURSOS**
(Inc.II, § 2º, Art.2º)

Código	Especificação	Ordinário	Vinculado	Adm. Indireta	Total
01	Legislativa	1.720.000,00			1.720.000,00
01 031	Ação Legislativa	1.720.000,00			1.720.000,00
01 031 0001	PROCESSO LEGISLATIVO	1.720.000,00			1.720.000,00
04	Administração	6.648.063,00	234.410,00		6.882.473,00
04 122	Administração Geral	6.638.063,00	234.410,00		6.872.473,00
04 122 0003	ADMINISTRAÇÃO INTEGRADA	6.098.063,00	234.410,00		6.332.473,00
04 122 0004	PROGRAMA VIVER BEM	400.000,00			400.000,00
04 122 0017	PROGRAMA DE APOIO ADMINISTRATIVO	140.000,00			140.000,00
04 128	Formação de Recursos Humanos	10.000,00			10.000,00
04 128 0003	ADMINISTRAÇÃO INTEGRADA	10.000,00			10.000,00
08	Assistência Social	1.278.771,00	741.910,00		2.020.681,00
08 122	Administração Geral	439.538,00	46.805,00		486.343,00
08 122 0003	ADMINISTRAÇÃO INTEGRADA		46.805,00		46.805,00
08 122 0017	PROGRAMA DE APOIO ADMINISTRATIVO	439.538,00			439.538,00
08 241	Assistência ao Idoso	5.000,00			5.000,00
08 241 0030	MAIS ASSISTENCIA	5.000,00			5.000,00
08 242	Assistência ao Portador de Deficiência	5.000,00	10.000,00		15.000,00
08 242 0027	ATENCAO A PESSOA COM DEFICIENCIA		10.000,00		10.000,00
08 242 0030	MAIS ASSISTENCIA	5.000,00			5.000,00
08 243	Assistência à Criança e ao Adolescente	395.486,00	231.282,00		626.768,00
08 243 0003	ADMINISTRAÇÃO INTEGRADA	84.282,00			84.282,00
08 243 0025	CRIANÇA FELIZ		102.000,00		102.000,00
08 243 0030	MAIS ASSISTENCIA	134.538,00			134.538,00
08 243 0033	ATENCAO A CRIANCA E ADOLESCENTE	76.410,00	100.000,00		176.410,00
08 243 0034	FORTALECIMENTO DE VINCULOS	70.692,00	29.282,00		99.974,00
08 243 0041	ASSISTENCIA A FAMILIA DE BAIXA RENDA	29.564,00			29.564,00
08 244	Assistência Comunitária	433.747,00	453.823,00		887.570,00
08 244 0003	ADMINISTRAÇÃO INTEGRADA	200.000,00			200.000,00
08 244 0030	MAIS ASSISTENCIA	27.750,00	219.615,00		247.365,00
08 244 0031	MANUT. DE PROG. FEDERAIS-FNAS		131.168,00		131.168,00
08 244 0041	ASSISTENCIA A FAMILIA DE BAIXA RENDA	197.997,00	85.000,00		282.997,00
08 244 0047	PROTECAO SOCIAL BASICA	8.000,00	18.040,00		26.040,00
10	Saúde	1.770.115,00	8.567.560,00		10.337.675,00
10 122	Administração Geral	783.000,00	2.263.740,00		3.046.740,00
10 122 0003	ADMINISTRAÇÃO INTEGRADA	500.000,00	2.018.740,00		2.518.740,00
10 122 0004	PROGRAMA VIVER BEM	278.000,00			278.000,00
10 122 0026	CONTROLE EPIDEMIOLÓGICO	5.000,00	45.000,00		50.000,00
10 122 0057	CONTROLE EPIDEMIOLÓGICO		200.000,00		200.000,00
10 126	Tecnologia da Informação		30.000,00		30.000,00
10 126 0003	ADMINISTRAÇÃO INTEGRADA		30.000,00		30.000,00
10 128	Formação de Recursos Humanos		21.961,00		21.961,00
10 128 0004	PROGRAMA VIVER BEM		21.961,00		21.961,00
10 301	Atenção Básica	429.615,00	3.206.400,50		3.636.015,50
10 301 0003	ADMINISTRAÇÃO INTEGRADA	219.615,00	523.845,00		743.460,00
10 301 0004	PROGRAMA VIVER BEM	50.000,00	310.205,00		360.205,00
10 301 0012	VIDA SAUDAVEL		444.079,50		444.079,50
10 301 0023	QUALIDADE NA ATENÇÃO BASICA	160.000,00	340.143,50		500.143,50
10 301 0028	VIDA COM SAUDE		1.588.127,50		1.588.127,50
10 302	Assistência Hospitalar e Ambulatorial	307.500,00	2.132.485,50		2.439.985,50

PREFEITURA MUNICIPAL DE CEDRAL

Praça Governador Newton Bello, 66 - CNPJ:06235006/0001-24

Orçamento Programa - Exercício de 2024

Anexo 08

Page 2

Lei: 00, Data:

**DESPESA POR FUNÇÃO, SUBFUNÇÃO E PROGRAMAS
CONFORME O VÍNCULO COM OS RECURSOS**

(Inc.II, § 2º, Art.2º)

Código	Especificação	Ordinário	Vinculado	Adm. Indireta	Total
10 302 0004	PROGRAMA VIVER BEM	150.000,00	1.522.078,00		1.672.078,00
10 302 0012	VIDA SAUDAVEL		170.000,00		170.000,00
10 302 0023	QUALIDADE NA ATENÇÃO BASICA	50.000,00	134.000,00		184.000,00
10 302 0028	VIDA COM SAUDE	107.500,00	306.407,50		413.907,50
10 303	Suporte Profilático e Terapêutico	40.000,00	157.846,00		197.846,00
10 303 0012	VIDA SAUDAVEL		60.000,00		60.000,00
10 303 0028	VIDA COM SAUDE	40.000,00	97.846,00		137.846,00
10 304	Vigilância Sanitária	110.000,00	120.205,00		230.205,00
10 304 0028	VIDA COM SAUDE	110.000,00	120.205,00		230.205,00
10 305	Vigilância Epidemiológica	100.000,00	574.922,00		674.922,00
10 305 0026	CONTROLE EPIDEMIOLÓGICO	50.000,00			50.000,00
10 305 0028	VIDA COM SAUDE	50.000,00	574.922,00		624.922,00
10 306	Alimentação e Nutrição		60.000,00		60.000,00
10 306 0028	VIDA COM SAUDE		60.000,00		60.000,00
12	Educação	2.090.000,00	20.420.898,79		22.510.898,79
12 122	Administração Geral	90.000,00	1.307.436,50		1.397.436,50
12 122 0004	PROGRAMA VIVER BEM		400.000,00		400.000,00
12 122 0018	DINAMIZACAO DA SEDUC	60.000,00	907.436,50		967.436,50
12 122 0045	GESTAO COM QUALIDADE	30.000,00			30.000,00
12 128	Formação de Recursos Humanos		336.602,50		336.602,50
12 128 0003	ADMINISTRAÇÃO INTEGRADA		200.000,00		200.000,00
12 128 0010	TREINAMENTO E CAPACITACAO DE SERVID		136.602,50		136.602,50
12 361	Ensino Fundamental	300.000,00	13.287.350,65		13.587.350,65
12 361 0008	RECURSOS MULTIFUNCIONAIS		147.258,50		147.258,50
12 361 0010	TREINAMENTO E CAPACITACAO DE SERVID		206.305,00		206.305,00
12 361 0011	PROGRAMA APRENDER	300.000,00	417.128,00		717.128,00
12 361 0012	VIDA SAUDAVEL		500.000,00		500.000,00
12 361 0018	DINAMIZACAO DA SEDUC		93.170,00		93.170,00
12 361 0020	TRANSPORTE ESCOLAR		312.435,00		312.435,00
12 361 0021	DINHEIRO DIREITO NA ESCOLA - PDDE		30.000,00		30.000,00
12 361 0022	SALARIO EDUCACAO		170.000,00		170.000,00
12 361 0024	ALIMENTACAO ESCOLAR		250.000,00		250.000,00
12 361 0043	EDUCACAO BASICA PUBLICA		10.074.451,65		10.074.451,65
12 361 0046	MODERN. DA ESTRUTURA DAS ESCOLAS		1.086.602,50		1.086.602,50
12 362	Ensino Médio		60.000,00		60.000,00
12 362 0020	TRANSPORTE ESCOLAR		60.000,00		60.000,00
12 365	Educação Infantil	1.700.000,00	4.886.722,64		6.586.722,64
12 365 0011	PROGRAMA APRENDER	1.700.000,00			1.700.000,00
12 365 0052	DESENV. DA EDUCACAO INFANTIL		4.886.722,64		4.886.722,64
12 366	Educação de Jovens e Adultos		405.658,50		405.658,50
12 366 0019	JOVENS ADULTOS - PEJA		405.658,50		405.658,50
12 367	Educação Especial		137.128,00		137.128,00
12 367 0043	EDUCACAO BASICA PUBLICA		20.000,00		20.000,00
12 367 0046	MODERN. DA ESTRUTURA DAS ESCOLAS		117.128,00		117.128,00
13	Cultura	410.000,00			410.000,00
13 392	Difusão Cultural	410.000,00			410.000,00
13 392 0011	PROGRAMA APRENDER	50.000,00			50.000,00
13 392 0014	PROGRAMA CIDADE CULTURAL	330.000,00			330.000,00
13 392 0042	TURISMO SUSTENTAVEL	30.000,00			30.000,00
14	Direitos da Cidadania	117.564,00	6.000,00		123.564,00
14 122	Administração Geral	117.564,00	6.000,00		123.564,00

PREFEITURA MUNICIPAL DE CEDRAL

Praça Governador Newton Bello, 66 - CNPJ:06235006/0001-24

Orçamento Programa - Exercício de 2024

Anexo 08

Page 3

Lei: 00, Data:

**DESPESA POR FUNÇÃO, SUBFUNÇÃO E PROGRAMAS
CONFORME O VÍNCULO COM OS RECURSOS**

(Inc.II, § 2º, Art.2º)

Código	Especificação	Ordinário	Vinculado	Adm. Indireta	Total
14 122 0003	ADMINISTRAÇÃO INTEGRADA	117.564,00	6.000,00		123.564,00
15	Urbanismo	1.707.128,63	7.350.000,00		9.057.128,63
15 451	Infra-Estrutura Urbana	1.150.000,00	7.350.000,00		8.500.000,00
15 451 0003	ADMINISTRAÇÃO INTEGRADA	50.000,00	350.000,00		400.000,00
15 451 0004	PROGRAMA VIVER BEM	1.100.000,00	7.000.000,00		8.100.000,00
15 452	Serviços Urbanos	557.128,63			557.128,63
15 452 0005	SERVICOS FUNERARIOS	150.000,00			150.000,00
15 452 0038	CIDADE ILUMINADA	231.436,63			231.436,63
15 452 0039	CIDADE VERDE - ENJARDINADA	175.692,00			175.692,00
17	Saneamento	823.538,00			823.538,00
17 512	Saneamento Básico Urbano	823.538,00			823.538,00
17 512 0003	ADMINISTRAÇÃO INTEGRADA	460.000,00			460.000,00
17 512 0004	PROGRAMA VIVER BEM	363.538,00			363.538,00
18	Gestão Ambiental	1.054.555,80			1.054.555,80
18 451	Infra-Estrutura Urbana	96.100,00			96.100,00
18 451 0007	GESTÃO DO MEIO AMBIENTE	96.100,00			96.100,00
18 543	Recuperação de Áreas Degradadas	738.840,80			738.840,80
18 543 0004	PROGRAMA VIVER BEM	610.000,00			610.000,00
18 543 0007	GESTÃO DO MEIO AMBIENTE	128.840,80			128.840,80
18 544	Recursos Hídricos	219.615,00			219.615,00
18 544 0003	ADMINISTRAÇÃO INTEGRADA	219.615,00			219.615,00
20	Agricultura	268.538,00			268.538,00
20 122	Administração Geral	114.807,50			114.807,50
20 122 0003	ADMINISTRAÇÃO INTEGRADA	114.807,50			114.807,50
20 605	Abastecimento	153.730,50			153.730,50
20 605 0009	APOIO AO PEQUENO PRODUTOR RURAL	153.730,50			153.730,50
26	Transporte	710.078,40			710.078,40
26 782	Transporte Rodoviário	636.873,40			636.873,40
26 782 0006	TRANSITO URBANO E RURAL	289.300,00			289.300,00
26 782 0040	ESTRADAS VICINAIS	347.573,40			347.573,40
26 784	Transporte Hidroviário	73.205,00			73.205,00
26 784 0048	PORTUARIO	73.205,00			73.205,00
27	Desporto e Lazer	50.000,00			50.000,00
27 812	Desporto Comunitário	50.000,00			50.000,00
27 812 0016	INCENTIVO AO ESPORTE	50.000,00			50.000,00
28	Encargos Especiais	359.230,00			359.230,00
28 843	Serviço da Dívida Interna	339.230,00			339.230,00
28 843 0003	ADMINISTRAÇÃO INTEGRADA	339.230,00			339.230,00
28 846	Outros Encargos Especiais	20.000,00			20.000,00
28 846 0003	ADMINISTRAÇÃO INTEGRADA	20.000,00			20.000,00
99	Reserva de Contingência	732.101,37			732.101,37
99 999	Reserva de Contingência	732.101,37			732.101,37
99 999 9999	RESERVA DE CONTINGENCIA	732.101,37			732.101,37

PREFEITURA MUNICIPAL DE CEDRAL

Praça Governador Newton Bello, 66 - CNPJ:06235006/0001-24

Orçamento Programa - Exercício de 2024

Anexo 09

Page 1

DEMONSTRATIVO DAS DESPESAS POR ORGÃO E FUNÇÕES DE GOVERNO

(Inc.II, § 2º, Art.2º)

Lei: 00, Data:

Orgão:	01 01	CÂMARA MUNICIPAL	Valor
Função	01	Legislativa	1.720.000,00
Orgão:	02 02	GABINETE	Valor
Função	04	Administração	1.164.845,00
Orgão:	02 03	SEC. DE FAZENDA E INFRA ESTRUTURA	Valor
Função	04	Administração	4.176.218,00
Função	12	Educação	400.000,00
Função	15	Urbanismo	9.057.128,63
Função	17	Saneamento	823.538,00
Função	18	Gestão Ambiental	925.715,00
Função	26	Transporte	710.078,40
Função	28	Encargos Especiais	359.230,00
Orgão:	02 04	SECRETARIA MUNICIPAL DE EDUCACAO	Valor
Função	12	Educação	6.164.030,50
Orgão:	02 05	SEC. ADMINISTRACAO E PLANEJAMENTO	Valor
Função	04	Administração	1.255.000,00
Orgão:	02 06	F U N D E B	Valor
Função	12	Educação	15.946.868,29
Orgão:	02 07	SEC. MUNICIPAL DE SAUDE	Valor
Função	10	Saúde	3.651.509,00
Orgão:	02 08	FUNDO MUNICIPAL DE SAUDE	Valor
Função	10	Saúde	6.686.166,00
Orgão:	02 09	SECRETARIA DE ASSISTENCIA SOCIAL	Valor
Função	08	Assistência Social	925.672,00
Orgão:	02 10	FUNDO MUN. DE ASSISTENCIA SOCIAL	Valor
Função	04	Administração	146.410,00
Função	08	Assistência Social	1.095.009,00
Orgão:	02 11	SEC MUN. DE JUVENTUDE ESPORTE E LAZER	Valor
Função	14	Direitos da Cidadania	123.564,00
Função	27	Desporto e Lazer	50.000,00

PREFEITURA MUNICIPAL DE CEDRAL

Praça Governador Newton Bello, 66 - CNPJ:06235006/0001-24

Orçamento Programa - Exercício de 2024

Anexo 09

Page 2

DEMONSTRATIVO DAS DESPESAS POR ORGÃO E FUNÇÕES DE GOVERNO

(Inc.II, § 2º, Art.2º)

Lei: 00, Data:

Orgão:			Valor
02 11	SEC MUN. DE JUVENTUDE ESPORTE E LAZER		
02 12	SEC.MUN DE CULTURA E TURISMO		
Função 04	Administração		140.000,00
Função 13	Cultura		410.000,00
02 13	SEC. MUN. DE AGRICULTURA, PESCA E MEIO AMB.		
Função 18	Gestão Ambiental		128.840,80
Função 20	Agricultura		268.538,00
90 99	RESERVA DE CONTIGENCIA		
Função 99	Reserva de Contingência		732.101,37
TOTAL GERAL			57.060.461,99

RESUMO DO TOTAL ORÇADO POR ORGÃO

01 01	CÂMARA MUNICIPAL	1.720.000,00
02 02	GABINETE	1.164.845,00
02 03	SEC. DE FAZENDA E INFRA ESTRUTURA	16.451.908,03
02 04	SECRETARIA MUNICIPAL DE EDUCACAO	6.164.030,50
02 05	SEC. ADMINISTRACAO E PLANEJAMENTO	1.255.000,00
02 06	F U N D E B	15.946.868,29
02 07	SEC. MUNICIPAL DE SAUDE	3.651.509,00
02 08	FUNDO MUNICIPAL DE SAUDE	6.686.166,00
02 09	SECRETARIA DE ASSISTENCIA SOCIAL	925.672,00
02 10	FUNDO MUN. DE ASSISTENCIA SOCIAL	1.241.419,00
02 11	SEC MUN. DE JUVENTUDE ESPORTE E LAZER	173.564,00
02 12	SEC.MUN DE CULTURA E TURISMO	550.000,00
02 13	SEC. MUN. DE AGRICULTURA, PESCA E MEIO AMB.	397.378,80
90 99	RESERVA DE CONTIGENCIA	732.101,37
TOTAL		57.060.461,99

RESUMO DO TOTAL ORÇADO POR FUNÇÃO

01	Legislativa	1.720.000,00
04	Administração	6.882.473,00
08	Assistência Social	2.020.681,00
10	Saúde	10.337.675,00
12	Educação	22.510.898,79
13	Cultura	410.000,00
14	Direitos da Cidadania	123.564,00

PREFEITURA MUNICIPAL DE CEDRAL

Praça Governador Newton Bello, 66 - CNPJ:06235006/0001-24

Orçamento Programa - Exercício de 2024

Anexo 09

Page 3

DEMONSTRATIVO DAS DESPESAS POR ORGÃO E FUNÇÕES DE GOVERNO

(Inc.II, § 2º, Art.2º)

Lei: 00, Data:

15	Urbanismo	9.057.128,63
17	Saneamento	823.538,00
18	Gestão Ambiental	1.054.555,80
20	Agricultura	268.538,00
26	Transporte	710.078,40
27	Desporto e Lazer	50.000,00
28	Encargos Especiais	359.230,00
99	Reserva de Contingência	732.101,37
TOTAL		57.060.461,99

PREFEITURA MUNICIPAL DE CEDRAL

Praça Governador Newton Bello, 66 - CNPJ:06235006/0001-24

Anexo 11

Orçamento Programa - Exercício de 2024

Page 1

SEGURIDADE SOCIAL

Lei: 00, Data:

Codigo	Especificacao	Categoria	Função
08	Assistência Social		2.020.681,00
3.1.90.04.00	Contratação Por Tempo Determinado	25.000,00	
3.1.90.04.01	Salario Contrato Temporario - Lei 8.745/93	20.000,00	
3.1.90.11.00	Vencimentos E Vantagens Fixas - Pessoal Civil	345.000,00	
3.1.90.13.00	Obrigações Patronais	70.832,00	
3.3.90.08.00	Outros Benefícios Assistenciais Do Servidor E Do Militar	10.000,00	
3.3.90.14.00	Diárias - Civil	32.500,00	
3.3.90.30.00	Material De Consumo	281.398,00	
3.3.90.32.00	Material, Bem Ou Serviço Para Distribuição Gratuita	88.846,00	
3.3.90.36.00	Outros Serviços De Terceiros - Pessoa Física	133.000,00	
3.3.90.39.00	Outros Serviços De Terceiros - Pessoa Jurídica	225.260,00	
3.3.90.48.00	Outros Auxílios Financeiros A Pessoas Físicas	20.000,00	
3.3.90.92.00	Despesas De Exercícios Anteriores	45.692,00	
3.3.90.93.00	Indenizações E Restituições	10.000,00	
4.4.90.39.00	Outros Serviços De Terceiros - Pessoa Jurídica	200.000,00	
4.4.90.51.00	Obras E Instalações	396.410,00	
4.4.90.52.00	Equipamentos E Material Permanente	43.538,00	
4.4.90.61.00	Aquisição De Imóveis	73.205,00	
10	Saúde		10.337.675,00
3.1.90.04.00	Contratação Por Tempo Determinado	305.000,00	
3.1.90.04.99	Outras Contratações Por Tempo Determinado	10.000,00	
3.1.90.11.00	Vencimentos E Vantagens Fixas - Pessoal Civil	2.013.951,50	
3.1.90.13.00	Obrigações Patronais	214.305,00	
3.1.90.92.00	Despesas De Exercícios Anteriores	31.230,00	
3.3.90.14.00	Diárias - Civil	56.500,00	
3.3.90.30.00	Material De Consumo	708.692,00	
3.3.90.32.00	Material, Bem Ou Serviço Para Distribuição Gratuita	87.846,00	
3.3.90.36.00	Outros Serviços De Terceiros - Pessoa Física	1.146.000,00	
3.3.90.39.00	Outros Serviços De Terceiros - Pessoa Jurídica	2.351.961,00	
3.3.90.48.00	Outros Auxílios Financeiros A Pessoas Físicas	118.000,00	
3.3.90.91.00	Sentenças Judiciais	10.000,00	
3.3.90.92.00	Despesas De Exercícios Anteriores	45.768,00	
3.3.90.93.00	Indenizações E Restituições	10.000,00	
4.4.90.39.00	Outros Serviços De Terceiros - Pessoa Jurídica	217.715,00	
4.4.90.51.00	Obras E Instalações	1.243.388,50	
4.4.90.52.00	Equipamentos E Material Permanente	1.767.318,00	
TOTAL			12.358.356,00

PREFEITURA MUNICIPAL DE CEDRAL

Praça Governador Newton Bello, 66

06235006/0001-24

Exercício: 2024

DESPESA ORÇADA POR FUNÇÃO

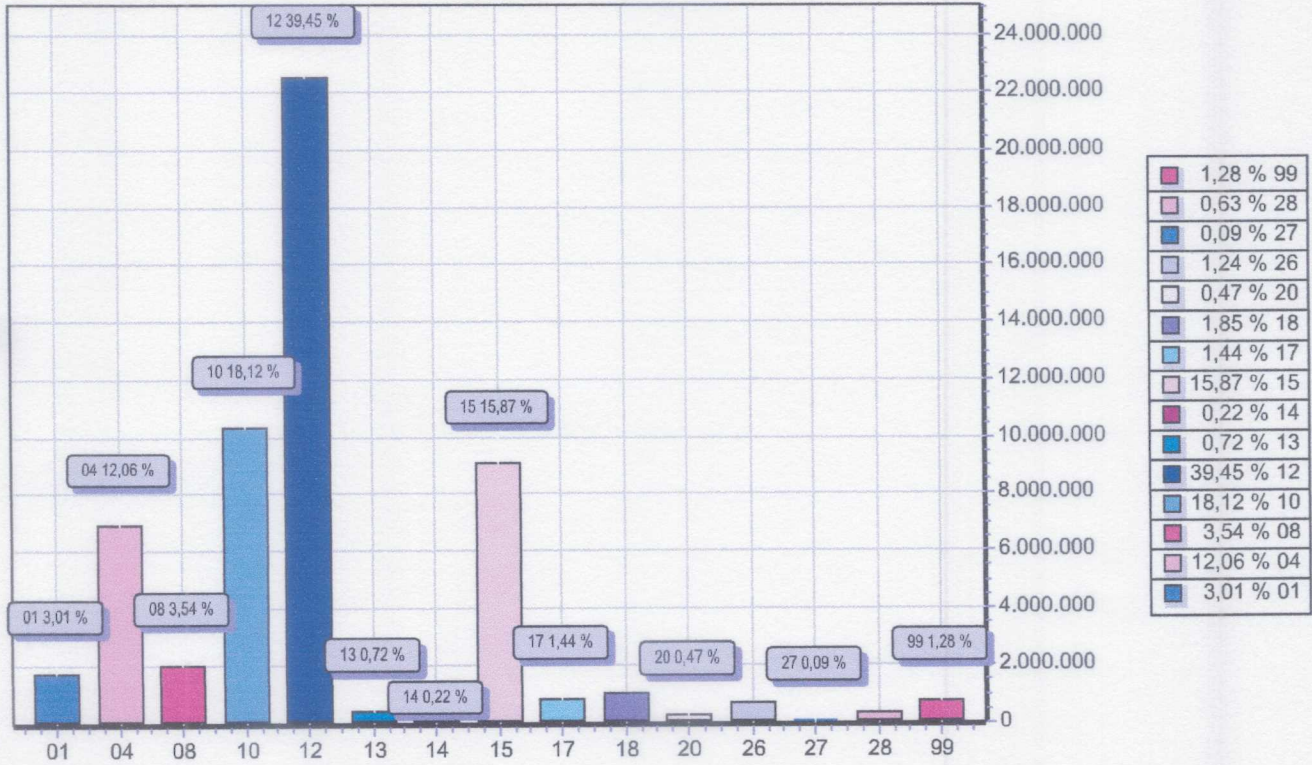

FUNÇÃO	DOTAÇÃO
01 Legislativa	1.720.000,00
04 Administração	6.882.473,00
08 Assistência Social	2.020.681,00
10 Saúde	10.337.675,00
12 Educação	22.510.898,79
13 Cultura	410.000,00
14 Direitos da Cidadania	123.564,00
15 Urbanismo	9.057.128,63
17 Saneamento	823.538,00
18 Gestão Ambiental	1.054.555,80
20 Agricultura	268.538,00
26 Transporte	710.078,40
27 Desporto e Lazer	50.000,00
28 Encargos Especiais	359.230,00
99 Reserva de Contingência	732.101,37
TOTAL	57.060.461,99

PREFEITURA MUNICIPAL DE CEDRAL

Praça Governador Newton Bello, 66

06235006/0001-24

Exercício: 2024

DESPESA ORÇADA POR GRUPO

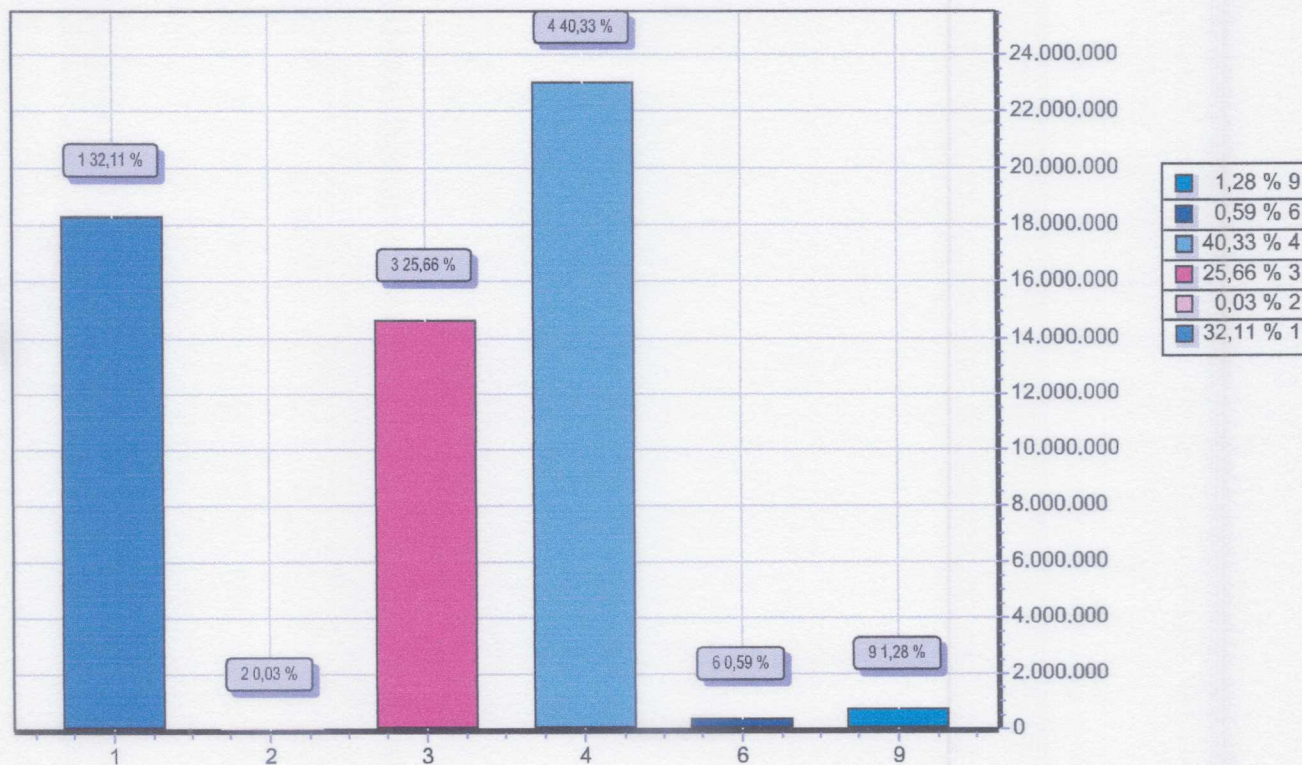

GRUPO		DOTAÇÃO
1	PESSOAL E ENCARGOS SOCIAIS	18.319.839,50
2	JUROS E ENCARGOS DA DÍVIDA	15.000,00
3	OUTRAS DESPESAS CORRENTES	14.638.983,33
4	INVESTIMENTOS	23.015.307,79
6	AMORTIZAÇÃO DA DÍVIDA	339.230,00
9	RESERVA DE CONTINGÊNCIA	732.101,37
TOTAL		57.060.461,99

PREFEITURA MUNICIPAL DE CEDRAL

Praça Governador Newton Bello, 66

06235006/0001-24

Exercício: 2024

RECEITA PREVISTA

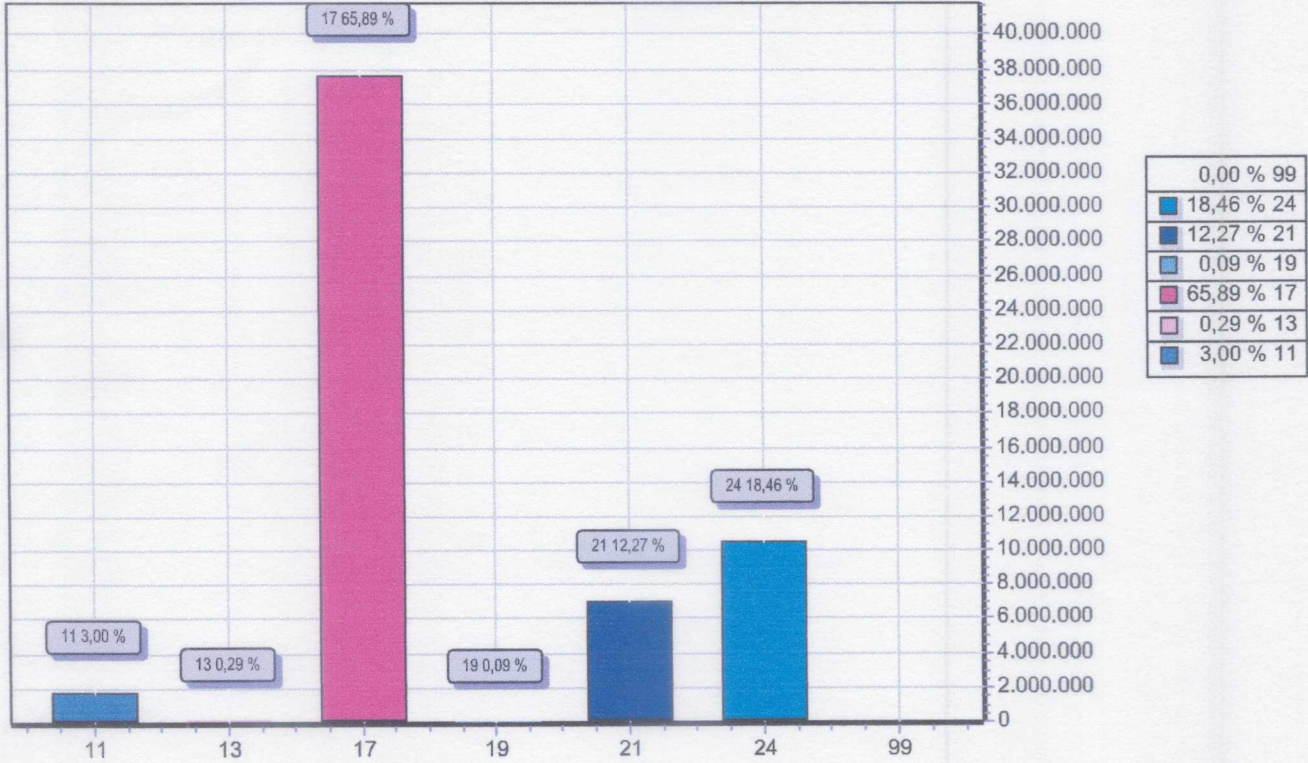

CODIGO		PREVISTO
11	IMPOSTOS, TAXAS E CONTRIBUIÇÕES DE MELHORIA	1.710.000,00
13	RECEITA PATRIMONIAL	167.100,90
17	TRANSFERENCIAS CORRENTES	37.599.301,54
19	OUTRAS RECEITAS CORRENTES	50.000,00
21	OPERAÇÕES DE CRÉDITO	7.000.000,00
24	TRANSFERÊNCIAS DE CAPITAL	10.534.059,55
99	RECURSOS ARRECADADOS EM EXERCÍCIOS ANTERIORES	
TOTAL		57.060.461,99



ESTADO DO MARANHÃO
PREFEITURA MUNICIPAL DE CEDRAL
GABINETE DO PREFEITO
CNPJ: 06.235.006/0001-24

Mensagem Nº 005/2023.

Cedral/MA, 25 de setembro de 2023.

À
Câmara Municipal de Cedral – MA

Senhor presidente, senhores vereadores

Ao cumprimentá-lo juntamente com todos os que integram o Legislativo Municipal, aproveito o ensejo para enviar a essa Casa legislativa o Projeto de Lei Nº 005 /2023, que trata da Lei Orçamentária Anual para exercício financeiro de 2024 do nosso município.

Este projeto tem como objetivo definir os recursos e sua aplicação para atingir os objetivos pré-estabelecidos na Lei de Diretrizes Orçamentária e no Plano Plurianual-PPA determinados em função de estudos da situação do município a qual se pretende mudar, através de um conjunto de ações integradas que visem a solução desses problemas através da criação de novas perspectivas em face dos recursos disponíveis.

Nesta perspectiva, a integração planejamento/orçamento apresenta-se fundamentalmente como instrumento que o administrador público dispõe para equacionar o futuro em termos realísticos capaz de consertar distorções administrativas que dificultam a modernização de todo o processo administrativo.

O objetivo principal é o aprimoramento da gestão pública municipal em conjunto com as medidas introduzidas pela Lei de Responsabilidade Fiscal onde a integração entre planejamento e orçamento permite inclusive a instituição mais criteriosa de previsões, metas e parâmetros para a avaliação do desempenho da gestão municipal.

Certo de contar com o apoio que sempre me foi dispensado por esta Casa Legislativa, renovo os mais elevados protestos de estima e distinta consideração.

FERNANDO GABRIEL AMORIM CUBA
Prefeito Municipal

Câmara Municipal de Cedral

RECEBIDO

Data: 26/09/2023

Ass: 