



ESTADO DO MARANHÃO
PREFEITURA MUNICIPAL DE CEDRAL
GABINETE DO PREFEITO
CNPJ: 06.235.006/0001-24

PROJETO DE LEI Nº004, DE 25 DE SETEMBRO DE 2024

*ESTIMA A RECEITA E FIXA A DESPESA DO
MUNICÍPIO DE CEDRAL, PARA O EXERCÍCIO DE
2025 E DÁ OUTRAS PROVIDÊNCIAS.*

O PREFEITO MUNICIPAL DE CEDRAL, ESTADO DO MARANHÃO, FERNANDO GABRIEL AMORIM CUBA, no uso de suas atribuições legais que lhe são conferidos pela Constituição Federal e pela Lei Orgânica Municipal faço saber que a Câmara Municipal aprovou e eu sanciono a seguinte Lei:

TÍTULO I

DO ORÇAMENTO MUNICIPAL

Art. 1º - O orçamento do município de Cedral para o exercício financeiro de 2024, Estima a Receita e Fixa a Despesa em R\$ 65.129.186,99(sessenta e cinco milhões, cento e vinte e nove mil, cento e oitenta e seis reais e noventa e nove centavos), compreendendo:

I – O Orçamento Fiscal e Seguridade Social referente aos Poderes Executivo, Legislativo, órgãos da administração pública direta e Fundos Municipais;

TÍTULO II

DO ORÇAMENTO FISCAL E DA SEGURIDADE SOCIAL DA ESTIMATIVA DA
RECEITA

Art.2º A receita orçamentária, que decorrerá da arrecadação de tributos próprios ou transferidos e demais receitas correntes e de capital conforme a legislação vigente é estimada em R\$ 65.129.186,99(sessenta e cinco milhões, cento e vinte e nove mil, cento e oitenta e seis reais e noventa e nove centavos), de acordo com o seguinte desdobramento:

I – CLASSIFICAÇÃO POR CATEGORIAS ECONOMICAS

RECEITAS CORRENTES	R\$ 46.668.332,44
Impostos, Taxas e Contribuições de Melhoria	R\$ 1.945.000,00
Receita Patrimonial	R\$ 267.100,90
Transferências Correntes	R\$ 47.714.551,54
Outras Receitas Correntes	R\$ 100.000,00
Dedução da Receita p/ Fundeb	R\$ (3.358.320,00)
RECEITAS DE CAPITAL	R\$ 18.460.854,55
Transferência de Capital	R\$ 18.460.854,55
TOTAL GERAL DA RECEITA	R\$ 65.129.186,99



ESTADO DO MARANHÃO
PREFEITURA MUNICIPAL DE CEDRAL
GABINETE DO PREFEITO
CNPJ: 06.235.006/0001-24

DA FIXAÇÃO DA DESPESA

Art. 3º - A despesa do Orçamento Fiscal e da Seguridade Social será realizada segundo as discriminações previstas na legislação em vigor segundo as classificações de Governo e Institucional com os seguintes desdobramentos:

I – CLASSIFICAÇÃO FUNÇÃO DE GOVERNO

LEGISLATIVA	R\$ 1.525.000,00
ADMINISTRAÇÃO	R\$ 8.511.063,00
ASSISTÊNCIA SOCIAL	R\$ 2.170.444,00
SAÚDE	R\$ 12.710.175,00
EDUCAÇÃO	R\$ 27.813.770,79
CULTURA	R\$ 430.000,00
DIREITOS DA CIDADANIA	R\$ 123.564,00
URBANISMO	R\$ 7.421.792,00
SANEAMENTO	R\$ 363.538,00
GESTÃO AMBIENTAL	R\$ 1.108.455,80
AGRICULTURA	R\$ 268.538,00
ENERGIA	R\$ 231.436,63
TRANSPORTE	R\$ 1.310.078,40
DESPORTO E LAZER	R\$ 50.000,00
ENCARGOS ESPECIAIS	R\$ 359.230,00
RESERVA DE CONTINGÊNCIA	R\$ 732.101,37
TOTAL	R\$ 65.129.186,99

II – CLASSIFICAÇÃO INSTITUCIONAL

CAMARA MUNICIPAL	R\$ 1.525.000,00
GABINETE DO PREFEITO	R\$ 1.164.845,00
SEC. DE FAZENDA E INFRAESTRUTURA	R\$ 16.662.678,03
SECRETARIA MUNICIPAL DE EDUCAÇÃO	R\$ 6.566.902,50
SEC. DE ADMINISTRAÇÃO E PLANEJAMENTO	R\$ 1.594.230,00
FUNDEB	R\$ 20.846.868,29
	R\$ 4.594.009,00



ESTADO DO MARANHÃO
PREFEITURA MUNICIPAL DE CEDRAL
GABINETE DO PREFEITO
CNPJ: 06.235.006/0001-24

SECRETARIA MUNICIPAL DE SAÚDE	
FUNDO MUNICIPAL DE SAÚDE	R\$ 8.116.166,00
SECRETARIA DE ASSISTÊNCIA SOCIAL	R\$ 907.922,00
FUNDO MUNICIPAL DE ASSISTÊNCIA SOCIAL	R\$ 1.262.522,00
SEC. JUVENTUDE, ESPORTE LAZER	R\$ 173.564,00
SEC. MUNICIPAL DE CULTURA E TURISMO	R\$ 585.000,00
SEC. MUN. DE AGRIC. PESCA E MEIO AMB	R\$ 397.378,80
RESERVA DE CONTINGÊNCIA	R\$ 732.101,37
TOTAL	R\$ 65.129.186,99

Art. 4º - O Poder executivo é autorizado a tomar medidas necessárias para ajustar os dispêndios ao efeito do comportamento da receita.

DA AUTORIZAÇÃO PARA ABERTURA DE CRÉDITOS ADICIONAIS SUPLEMENTARES

Art. 5º - Fica o Poder Executivo Municipal, autorizado nos termos do artigo 7º da Lei Federal n.º 4.320, de 17 de março de 1964, a abrir Créditos Adicionais Suplementares até o limite de 80% (oitenta por cento) do total das despesas fixadas nesta Lei, com as seguintes finalidades:

- 1) Atender à insuficiência de dotações, especialmente as relativas a encargos com pessoal, utilizando como recursos o definido no item II parágrafo 1º do Art. 43 da Lei n.º 4.320, de 17 de março de 1964.

Art. 6º - Fica o poder executivo municipal autorizado a utilizar a Reserva de Contingência, também como recurso de abertura de créditos adicionais suplementares ou especiais.

Art. 7º - Para execução orçamentária, fica o Poder Executivo municipal autorizado, em vista das disposições constitucionais e da Lei acima mencionada:

I – Realizar operações de crédito, por antecipação de receita até o limite máximo de 25% (vinte e cinco por cento) do total das receitas, subtraindo deste, o montante das operações de crédito classificados como receitas de capital.

Art. 8º - A presente Lei entrará em vigor a partir de 01 de janeiro de 2025, revogadas as disposições em contrário.

GABINETE DO PREFEITO MUNICIPAL DE CEDRAL, Estado do Maranhão, em 25 de setembro de 2024.

FERNANDO GABRIEL AMORIM Assinado de forma digital por FERNANDO
GABRIEL AMORIM CUBA:22574115368
CUBA:22574115368 Dados: 2024.10.10 16:07:32 -03'00'

FERNANDO GABRIEL AMORIM CUBA
Prefeito Municipal de Cedral



ESTADO DO MARANHÃO
PREFEITURA MUNICIPAL DE CEDRAL
GABINETE DO PREFEITO
CNPJ: 06.235.006/0001-24

MENSAGEM Nº 004 /2024.

À
Câmara Municipal de Cedral – MA

Senhor presidente,

Ao cumprimentá-lo juntamente com todos os que integram o Legislativo Municipal, aproveito o ensejo para enviar a essa Casa legislativa o Projeto de Lei Nº 004 /2024, que trata da Lei Orçamentária Anual para exercício financeiro de 2025 do nosso município.

Este projeto tem como objetivo definir os recursos e sua aplicação para atingir os objetivos pré-estabelecidos na Lei de Diretrizes Orçamentária e no Plano Plurianual-PPA determinados em função de estudos da situação do município a qual se pretende mudar, através de um conjunto de ações integradas que visem a solução desses problemas através da criação de novas perspectivas em face dos recursos disponíveis.

Nesta perspectiva, a integração planejamento/orçamento apresenta-se fundamentalmente como instrumento que o administrador público dispõe para equacionar o futuro em termos realísticos capaz de consertar distorções administrativas que dificultam a modernização de todo o processo administrativo.

O objetivo principal é o aprimoramento da gestão pública municipal em conjunto com as medidas introduzidas pela Lei de Responsabilidade Fiscal onde a integração entre planejamento e orçamento permite inclusive a instituição mais criteriosa de previsões, metas e parâmetros para a avaliação do desempenho da gestão municipal.

Certo de contar com o apoio que sempre me foi dispensado por esta Casa Legislativa renovo os mais elevados protestos de estima e distinta consideração.

Cedral/MA, 25 de setembro de 2024.

FERNANDO GABRIEL
AMORIM
CUBA:22574115368

Assinado de forma digital por
FERNANDO GABRIEL AMORIM
CUBA:22574115368
Dados: 2024.10.10 16:08:01 -03'00'

FERNANDO GABRIEL AMORIM CUBA
Prefeito Municipal de Cedral

PREFEITURA MUNICIPAL DE CEDRALPraça Governador Newton Bello, 66 - CNPJ:06235006/0001-24
Orçamento Programa - Exercício de 2025

Anexo 01

Página 1

Lei: , Data:

DEMONSTRATIVO DA RECEITA E DESPESA SEGUNDO AS CATEGORIAS ECONOMICAS
(Inc.II, §1º, Art.2º)

RECEITA	R\$	R\$
RECEITAS CORRENTES		
IMPOSTOS, TAXAS E CONTRIBUIÇÕES DE MELHORIA	1.945.000,00	
RECEITA PATRIMONIAL	267.100,90	
TRANSFERÊNCIAS CORRENTES	47.714.551,54	
OUTRAS RECEITAS CORRENTES	100.000,00	
(R) DEDUÇÕES DO FUNDEB	-3.358.320,00	
SUB TOTAL		46.668.332,44
TOTAL		46.668.332,44
SUPERAVIT DO ORÇAMENTO CORRENTE	6.222.579,61	
RECEITAS DE CAPITAL		
TRANSFERÊNCIAS DE CAPITAL	18.460.854,55	
SUB TOTAL		18.460.854,55
TOTAL		24.683.434,16
RESUMO		
RECEITAS CORRENTES.	50.026.652,44	
DEDUÇÕES DA RECEITA CORRENTE	-3.358.320,00	
RECEITAS DE CAPITAL	18.460.854,55	
TOTAL DE RECEITAS		65.129.186,99
TOTAL		65.129.186,99

DESPESA	R\$	R\$
DESPESAS CORRENTES		
PESSOAL E ENCARGOS SOCIAIS	20.552.339,50	
JUROS E ENCARGOS DA DÍVIDA	15.000,00	
OUTRAS DESPESAS CORRENTES	19.878.413,33	
SUB TOTAL		40.445.752,83
SUPERAVIT DO ORÇAMENTO CORRENTE	6.222.579,61	
TOTAL		46.668.332,44
DESPESAS DE CAPITAL		
INVESTIMENTOS	23.612.102,79	
AMORTIZAÇÃO DA DÍVIDA	339.230,00	
SUB TOTAL		23.951.332,79
RESERVA DE CONTINGENCIA	732.101,37	
TOTAL		24.683.434,16
RESUMO		
DESPESAS CORRENTES	40.445.752,83	
DESPESAS DE CAPITAL	23.951.332,79	
RESERVA DE CONTINGÊNCIA	732.101,37	
TOTAL DE DESPESA		65.129.186,99
TOTAL		65.129.186,99

PREFEITURA MUNICIPAL DE CEDRAL

Praça Governador Newton Bello, 66 - CNPJ:06235006/0001-24

Anexo 02

Página 1

Orçamento Programa - Exercício de 2025

RECEITAS SEGUNDO AS CATEGORIAS ECONOMICAS

Lei: , Data:

Código	Especificação	F.R.	Desdobramento	SubCategoria Fonte	Categoria Econômica
1000.00.0.0	RECEITAS CORRENTES.	0.000.000			50.026.652,44
1100.00.0.0	IMPOSTOS, TAXAS E CONTRIBUIÇÕES DE MELHORIA	0.000.000		1.945.000,00	
1110.00.0.0	IMPOSTOS	0.000.000		1.840.000,00	
1112.00.0.0	IMPOSTOS SOBRE O PATRIMÔNIO	0.000.000	50.000,00		
1112.50.0.0	IMPOSTO SOBRE A PROPRIEDADE PREDIAL E TERRITORIAL URBANA	0.000.000	25.000,00		
1112.50.0.1	IPTU - PRINCIPAL	1.500.00	25.000,00		
1112.53.0.0	ITBI-"INTER VIVOS"	0.000.000	25.000,00		
1112.53.0.1	ITBI-"INTER VIVOS"-PRINCIPAL	1.500.00	25.000,00		
1113.00.0.0	IMPOSTOS SOBRE A RENDA E PROVENTOS DE QUALQUER NATUREZA	0.000.000	950.000,00		
1113.03.0.0	IMPOSTO SOBRE A RENDA - RETIDO NA FONTE	0.000.000	950.000,00		
1113.03.1.0	IMPOSTO SOBRE A RENDA - RETIDO NA FONTE - TRABALHO	0.000.000	950.000,00		
1113.03.1.1	IRRF-TRABALHO-PRINCIPAL	1.500.00	950.000,00		
1114.00.0.0	IMPOSTO PRODUÇÃO CIRCULAÇÃO MERCADORIAS SERVIÇOS	0.000.000	840.000,00		
1114.51.0.0	IMPOSTOS SOBRE SERVIÇOS	0.000.000	840.000,00		
1114.51.1.0	IMPOSTO SOBRE SERVIÇOS DE QUALQUER NATUREZA - ISSQN	0.000.000	840.000,00		
1114.51.1.1	ISSQN - PRINCIPAL	1.500.00	840.000,00		
1120.00.0.0	TAXAS	0.000.000		65.000,00	
1121.00.0.0	TAXAS PELO EXERCÍCIO DO PODER DE POLÍCIA	0.000.000	65.000,00		
1121.01.0.0	TAXAS DE INSPEÇÃO, CONTROLE E FISCALIZAÇÃO	0.000.000	65.000,00		
1121.01.0.1	TAXAS DE INSPEÇÃO, CONTROLE E FISCALIZAÇÃO - PRINCIPAL	1.500.00	65.000,00		
1130.00.0.0	CONTRIBUIÇÃO DE MELHORIA	0.000.000		40.000,00	
1131.00.0.0	CONTRIBUIÇÃO DE MELHORIA	0.000.000	40.000,00		
1131.52.0.0	CONTRIBUIÇÃO DE MELHORIA PARA EXPANSÃO DE REDE DE ILUMINAÇÃO	0.000.000	40.000,00		
1131.52.0.1	CONTRIB.MELHO. EXPANS.REDE ILUMIN.PUBL.RURAL-PRINCIPAL	1.500.00	40.000,00		
1300.00.0.0	RECEITA PATRIMONIAL	0.000.000		267.100,90	
1320.00.0.0	VALORES MOBILIÁRIOS	0.000.000		267.100,90	
1321.00.0.0	JUROS E CORREÇÕES MONETÁRIAS	0.000.000	267.100,90		
1321.01.0.0	REMUNERAÇÃO DE DEPÓSITOS BANCÁRIOS	0.000.000	267.100,90		
1321.01.0.1	REMUNERAÇÃO DE DEPÓSITOS BANCÁRIOS - PRINCIPAL	1.500.00	145.000,00		
1321.01.0.1	REMUNERAÇÃO DE DEPÓSITOS BANCÁRIOS - PRINCIPAL	1.540.00	102.600,90		
1321.01.0.1	REMUNERAÇÃO DE DEPÓSITOS BANCÁRIOS - PRINCIPAL	1.600.00	14.500,00		
1321.01.0.1	REMUNERAÇÃO DE DEPÓSITOS BANCÁRIOS - PRINCIPAL	1.660.00	5.000,00		
1700.00.0.0	TRANSFERÊNCIAS CORRENTES	0.000.000		47.714.551,54	
1710.00.0.0	TRANSFERÊNCIAS DA UNIÃO E DE SUAS ENTIDADES	0.000.000		35.688.139,24	
1711.00.0.0	TRANSFERÊNCIAS DECORRENTES DE PARTICIPAÇÃO NA RECEITA DA UNI	0.000.000	15.371.600,00		
1711.51.0.0	COTA-PARTE DO FUNDO DE PARTICIPAÇÃO DOS MUNICÍPIOS - FPM	0.000.000	15.370.000,00		
1711.51.1.0	COTA-PARTE DO FUNDO DE PARTICIPAÇÃO DOS MUNICÍPIOS - COTA ME	0.000.000	14.270.000,00		
1711.51.1.1	COTA-PARTE DO FPM- COTA MENSAL - PRINCIPAL	1.500.00	14.270.000,00		
1711.51.2.0	COTA-PARTE DO FUNDO DE PARTICIPAÇÃO DOS MUNICÍPIOS - COTAS E	0.000.000	1.100.000,00		
1711.51.2.1	COTA-PARTE DO FPM- COTAS EXTRAORDINARIAS - PRINCIPAL	1.500.00	1.100.000,00		
1711.52.0.0	COTA-PARTE DO IMPOSTO SOBRE A PROPRIEDADE TERRITORIAL RURAL	0.000.000	1.600,00		
1711.52.0.1	COTA-PARTE DO IMP. PROPRIED.TERRIT.RURAL - PRINCIPAL	1.500.00	1.600,00		
1712.00.0.0	TRANSF.COMPENS.FINANC.EXPL.RECURSOS NATURAIS	0.000.000	584.790,65		
1712.52.0.0	COTA-PARTE COMPENSAÇÃO FINANCEIRA PRODUÇÃO PETRÓLEO	0.000.000	484.790,65		
1712.52.4.0	COTA-PARTE DO FUNDO ESPECIAL DO PETRÓLEO - FEP	0.000.000	484.790,65		
1712.52.4.1	COTA - PARTE FEP- PRINCIPAL	1.500.00	484.790,65		
1712.99.0.0	OUTRAS TRANSF.COMP.FINANC.EXPLORAÇÃO DE RECURSOS NATURAIS	0.000.000	100.000,00		
1712.99.0.1	OUTR.TRANS.COMP.FINAN.EXPL.RECUR.NAT.-PRINCIPAL	1.706.00	100.000,00		
1713.00.0.0	TRANSFERÊNCIAS RECURSOS SISTEMA ÚNICO SAÚDE - SUS	0.000.000	5.401.000,00		
1713.50.0.0	TRANSF.SUS-FUNDO A FUNDO - BLOCO DE MANUTENÇÃO	0.000.000	4.701.000,00		
1713.50.1.0	TRANSF.SUS-FUNDO A FUNDO - BLOCO DE MANUTENÇÃO	0.000.000	3.638.000,00		

PREFEITURA MUNICIPAL DE CEDRAL

Praça Governador Newton Bello, 66 - CNPJ:06235006/0001-24

Anexo 02

Página 2

Orçamento Programa - Exercício de 2025

RECEITAS SEGUNDO AS CATEGORIAS ECONOMICAS

Lei: , Data:

Código	Especificação	F.R.	Desdobramento	SubCategoria Fonte	Categoria Econômica
1713.50.1.1	TRANS.SUS-BLOCO MANUT.ATEN.PRIMÁRIA-PRINCIPAL	1.600.00	3.638.000,00		
1713.50.2.0	TRANSF.SUS- BLOCO MANUTENÇÃO-ATENÇÃO ESPECIALIZADA	0.000.000	420.000,00		
1713.50.2.1	TRANS.SUS-BLOCO MANUT.ATEN.ESPEC.-PRINCIPAL	1.600.00	420.000,00		
1713.50.3.0	TRANSF.SUS- BLOCO MANUTENÇÃO-VIGILÂNCIA EM SAÚDE	0.000.000	388.000,00		
1713.50.3.1	TRANS.SUS-BLOCO MANUT-VIGILÂNCIA SAÚDE-PRINCIPAL	1.600.00	388.000,00		
1713.50.4.0	TRANSF.SUS- BLOCO MANUTENÇÃO-ASSISTÊNCIA FARMACÉUTICA	0.000.000	65.000,00		
1713.50.4.1	TRANS.SUS- BLOCO MANUT.-ASSIST.FARMAC.-PRINCIPAL	1.600.00	65.000,00		
1713.50.5.0	TRANSF.SUS- BLOCO MANUTENÇÃO- GESTÃO DO SUS	0.000.000	190.000,00		
1713.50.5.1	TRANS.SUS- BLOCO MANUT.-GESTÃO SUS-PRINCIPAL	1.600.00	190.000,00		
1713.51.0.0	TRANSF.SUS-FUNDO A FUNDO - BLOCO DE ESTRUTURAÇÃO	0.000.000	700.000,00		
1713.51.9.0	TRANSF.SUS- BLOCO ESTRUTURAÇÃO-OUTROS PROGRAMAS	0.000.000	700.000,00		
1713.51.9.1	TRANS.SUS- BLOCO ESTRUT.-OUTROS Progr.-PRINCIPAL	1.600.00	700.000,00		
1714.00.0.0	TRANSF.RECURSOS FUNDO NAC.DESENVOLVIMENTO EDUCAÇÃO-FNDE	0.000.000	635.000,00		
1714.50.0.0	TRANSFERÊNCIAS DO SALÁRIO-EDUCAÇÃO	0.000.000	170.000,00		
1714.50.0.1	TRANSF.SALÁRIO-EDUCAÇÃO- PRINCIPAL	1.550.00	170.000,00		
1714.51.0.0	TRANSFERÊNCIAS FNDE- Progr.DINH.DIRETO NA ESCOLA - PDDE	0.000.000	30.000,00		
1714.51.0.1	TRANSF.FNDE-PROGR.DINH.DIRETO ESCOLA-PDDE-PRINCIPAL	1.551.00	30.000,00		
1714.52.0.0	TRANSF.PROGRAMA NACIONAL ALIMENTAÇÃO ESCOLA- PNAE	0.000.000	250.000,00		
1714.52.0.1	TRANSF.PROGR.NAC. ALIMEN.ESCOLA-PNAE-PRINCIPAL	1.552.00	250.000,00		
1714.53.0.0	TRANSF.PROG.NACIONAL APOIOTRANSPORTE DO ESCOLAR - PNATE	0.000.000	90.000,00		
1714.53.0.1	TRANSF.PROG.NAC.TRANSP.ESCOLAR-PNATE-PRINCIPAL	1.553.00	90.000,00		
1714.99.0.0	OUTRAS TRANSF.DIRETAS FUNDO NACIONAL DESENV.EDUCAÇÃO-FNDE	0.000.000	95.000,00		
1714.99.0.1	OUTRAS TRANSF. FNDE- PRINCIPAL	1.569.00	95.000,00		
1715.00.0.0	TRANSFERÊNCIAS COMPLEMENTAÇÃO DA UNIÃO -FUNDEB	0.000.000	11.925.113,59		
1715.50.0.0	TRANSFERÊNCIAS COMPLEMENTAÇÃO UNIÃO FUNDEB-VAAT	0.000.000	5.416.722,64		
1715.50.0.1	TRANSF.COMP.UNIÃO FUNDEB-VAAT-PRINCIPAL	1.542.00	5.416.722,64		
1715.51.0.0	TRANSFERÊNCIAS COMPLEMENTAÇÃO UNIÃO FUNDEB-VAAF	0.000.000	6.508.390,95		
1715.51.0.1	TRANSF.COMP.UNIÃO FUNDEB-VAAF-PRINCIPAL	1.541.00	6.508.390,95		
1716.00.0.0	TRANSF.RECURSOS FUNDO NACIONAL ASSISTÊNCIA SOCIAL-FNAS	0.000.000	634.705,00		
1716.50.0.0	TRANSF.RECURSOS FUNDO NACIONAL ASSISTÊNCIA SOCIAL-FNAS	0.000.000	634.705,00		
1716.50.0.1	TRANSF.RECUR.-FNAS-PRINCIPAL	1.660.00	634.705,00		
1719.00.0.0	OUTRAS TRANSFERÊNCIAS RECURSOS UNIÃO E DE SUAS ENTIDADES	0.000.000	1.135.930,00		
1719.58.0.0	TRANSF.OBRIG.LEI COMPLEMENTAR Nº 176/2020	0.000.000	50.000,00		
1719.58.0.1	TRANSF.OBRIG.LEI COMPLEM.Nº 176/2020-PRINCIPAL	1.500.00	50.000,00		
1719.60.0.0	TRANSFERÊNCIAS ALDIR BLANC LEI Nº 14.399/2022	0.000.000	100.000,00		
1719.60.0.1	TRANSF.ALDIR BLANC LEI Nº 14.399/2022-PRINCIPAL	1.500.00	100.000,00		
1719.99.0.0	OUTRAS TRANSF.RECURSOS UNIÃO ENTIDADES	0.000.000	985.930,00		
1719.99.0.1	OUTRAS TRANSF.RECUR.UNIÃO ENTID.-PRINCIPAL	1.500.00	985.930,00		
1720.00.0.0	TRANSFERÊNCIAS ESTADOS DISTRITO FEDERAL E DE SUAS ENTIDADES	0.000.000		2.585.000,00	
1721.00.0.0	PARTICIPAÇÃO NA RECEITA DOS ESTADOS E DISTRITO FEDERAL	0.000.000	2.545.000,00		
1721.50.0.0	COTA-PARTE DO ICMS	0.000.000	2.300.000,00		
1721.50.0.1	COTA-PARTE DO ICMS - PRINCIPAL	1.500.00	2.300.000,00		
1721.51.0.0	COTA-PARTE DO IPVA	0.000.000	200.000,00		
1721.51.0.1	COTA-PARTE DO IPVA - PRINCIPAL	1.500.00	200.000,00		
1721.52.0.0	COTA-PARTE DO IPI - MUNICÍPIOS	0.000.000	20.000,00		
1721.52.0.1	COTA-PARTE DO IPI - MUNICÍPIOS - PRINCIPAL	1.500.00	20.000,00		
1721.53.0.0	COTA-PARTE CONTRIBUIÇÃO INTERVENÇÃO DOMÍNIO ECONÔMICO	0.000.000	25.000,00		
1721.53.0.1	COTA-PARTE-CIDE-PRINCIPAL	1.500.00	25.000,00		
1723.00.0.0	TRANSFERÊNCIAS RECURSOS SISTEMA ÚNICO SAÚDE - SUS	0.000.000	20.000,00		
1723.50.0.0	TRANSFERÊNCIAS RECURSOS SISTEMA ÚNICO SAÚDE - SUS	0.000.000	20.000,00		
1723.50.0.1	TRANSF.RECURSOS-SUS-PRINCIPAL				

PREFEITURA MUNICIPAL DE CEDRAL

Praça Governador Newton Bello, 66 - CNPJ:06235006/0001-24

Anexo 02

Página 3

Orçamento Programa - Exercício de 2025

RECEITAS SEGUNDO AS CATEGORIAS ECONOMICAS

Lei: , Data:

Código	Especificação	F.R.	Desdobramento	SubCategoria Fonte	Categoria Econômica
		1.621.00	20.000,00		
1729.00.0.0	OUTRAS TRANSFERÊNCIAS DOS ESTADOS E DISTRITO FEDERAL	0.000.000	20.000,00		
1729.51.0.0	TRANSFERÊNCIAS DE ESTADOS DESTINADAS À ASSISTÊNCIA SOCIAL	0.000.000	20.000,00		
1729.51.0.1	TRANSF.ESTADOS ASSIST.SOCIAL-PRINCIPAL	1.661.00	20.000,00		
1750.00.0.0	TRANSFERÊNCIAS DE OUTRAS INSTITUIÇÕES PÚBLICAS	0.000.000		9.441.412,30	
1751.00.0.0	TRANSF.RECURSOS FUNDO MANUTENÇÃO DESENVOL.EDUCAÇÃO-FUNDEB	0.000.000	9.441.412,30		
1751.50.0.0	TRANSF.RECURSOS FUNDO MANUTENÇÃO DESENVOL.EDUCAÇÃO-FUNDEB	0.000.000	9.441.412,30		
1751.50.0.1	TRANSF.RECURSOS FUNDEB-PRINCIPAL	1.540.00	9.441.412,30		
1900.00.0.0	OUTRAS RECEITAS CORRENTES	0.000.000		100.000,00	
1990.00.0.0	DEMAIS RECEITAS CORRENTES	0.000.000		100.000,00	
1999.00.0.0	OUTRAS RECEITAS CORRENTES	0.000.000	100.000,00		
1999.99.0.0	OUTRAS RECEITAS	0.000.000	100.000,00		
1999.99.2.0	OUTRAS REC.NÃO ARREC.NÃO PROJETADAS RFB-PRIMÁRIAS	0.000.000	100.000,00		
1999.99.2.1	OUTRAS REC.NÃO ARREC.NÃO PROJ.RFB-PRIMÁRIAS-PRINCIPAL	1.500.00	100.000,00		
2000.00.0.0	RECEITAS DE CAPITAL	0.000.000			18.460.854,55
2400.00.0.0	TRANSFERÊNCIAS DE CAPITAL	0.000.000		18.460.854,55	
2410.00.0.0	TRANSFERÊNCIAS DA UNIÃO E DE SUAS ENTIDADES	0.000.000		12.063.531,55	
2411.00.0.0	TRANSFERÊNCIAS DE RECURSOS DO SISTEMA ÚNICO DE SAÚDE - SUS	0.000.000	1.600.000,00		
2411.51.0.0	TRANSF.RECURSOS-SUS-FUNDO A FUNDO - BLOCO DE ESTRUTURAÇÃO	0.000.000	250.000,00		
2411.51.1.0	TRANSF.-SUS-BLOCO ESTRUTURAÇÃO-ATENÇÃO PRIMÁRIA	0.000.000	250.000,00		
2411.51.1.1	TRANSF.-SUS-BLOCO ESTRUT.-ATEN.PRIMÁRIA-PRINCIPAL	1.601.00	250.000,00		
2411.99.0.0	OUTRAS TRANSFERÊNCIAS RECURSOS DO -SUS	0.000.000	1.350.000,00		
2411.99.0.1	OUTRAS TRANSF.RECURSOS -SUS-PRINCIPAL	1.600.00	1.350.000,00		
2412.00.0.0	TRANSF.RECUR.FUNDO NACIONAL DESENVOLVIMENTO EDUCAÇÃO-FNDE	0.000.000	4.527.275,08		
2412.50.0.0	TRANSF.RECUR. PROGRAMAS EDUCAÇÃO	0.000.000	4.527.275,08		
2412.50.9.0	OUTRAS TRANSFERÊNCIAS DESTINADAS A PROGRAMAS DE EDUCAÇÃO	0.000.000	4.527.275,08		
2412.50.9.1	OUTRAS TRANSF. Progr.EDUCAÇÃO-PRINCIPAL	1.500.00	4.527.275,08		
2414.00.0.0	TRANSFERÊNCIAS DE CONVÊNIOS DA UNIÃO E DE SUAS ENTIDADES	0.000.000	350.000,00		
2414.99.0.0	OUTRAS TRANSFERÊNCIAS CONVÊNIOS UNIÃO E DE SUAS ENTIDADES	0.000.000	350.000,00		
2414.99.0.1	OUTRAS TRANSF.CONV.UNIÃO SUAS ENTID.-PRINCIPAL	1.700.00	350.000,00		
2419.00.0.0	OUTRAS TRANSF. RECURSOS UNIÃO E DE SUAS ENTIDADES	0.000.000	5.586.256,47		
2419.99.0.0	OUTRAS TRANSFERÊNCIAS RECURSOS UNIÃO E DE SUAS ENTIDADES	0.000.000	5.586.256,47		
2419.99.0.1	OUTRAS TRANSF.REC.UNIÃO SUAS ENTID.-PRINCIPAL	1.500.00	5.586.256,47		
2420.00.0.0	TRANSF.ESTADOS E DO DISTRITO FEDERAL E DE SUAS ENTIDADES	0.000.000		6.397.323,00	
2422.00.0.0	TRANSF.CONVÊNIOS ESTADOS E DF E DE SUAS ENTIDADES	0.000.000	4.300.000,00		
2422.99.0.0	OUTRAS TRANSF.CONV. ESTADOS E DF E DE SUA ENTIDADES	0.000.000	4.300.000,00		
2422.99.0.1	OUTRAS TRANSF.CONV.EST/DFSUA ENTID.-PRINCIPAL	1.500.00	4.300.000,00		
2429.00.0.0	OUTRAS TRANSFERÊNCIAS DE RECURSOS DOS ESTADOS	0.000.000	2.097.323,00		
2429.99.0.0	OUTRAS TRANSFERÊNCIAS DE RECURSOS DOS ESTADOS	0.000.000	2.097.323,00		
2429.99.0.1	OUTRAS TRANSF.RECURSOS ESTADOS-PRINCIPAL	1.500.00	1.850.913,00		
2429.99.0.1	OUTRAS TRANSF.RECURSOS ESTADOS-PRINCIPAL	1.661.00	246.410,00		
9000.00.0.0	(R) DEDUÇÕES DA RECEITA	0.000.000			-3.358.320,00
9500.00.0.0	(R) DEDUÇÕES DO FUNDEB	0.000.000		-3.358.320,00	
9510.00.0.0	(R) DEDUÇÕES DO FUNDEB	0.000.000	-3.358.320,00		
9510.00.0.0	(R) DEDUÇÕES DO FUNDEB	0.000.000		-3.358.320,00	
9510.00.0.0	(R) DEDUÇÕES DO FUNDEB	1.500.00	-3.358.320,00		
Total das Receitas (exceto Intra-Orçamentárias)					65.129.186,99

TOTALIZAÇÃO DAS RECEITAS POR CATEGORIA ECONOMICA

PREFEITURA MUNICIPAL DE CEDRAL

Praça Governador Newton Bello, 66 - CNPJ:06235006/0001-24

Anexo 02

Página 4

Orçamento Programa - Exercício de 2025

RECEITAS SEGUNDO AS CATEGORIAS ECONOMICAS

Lei: , Data:

Código	Especificação	F.R.	Desdobramento	SubCategoria Fonte	Categoria Econômica
	RECEITA CORRENTE				46.668.332,44
	RECEITA DE CAPITAL				18.460.854,55
	Total Geral das Receitas				65.129.186,99

PREFEITURA MUNICIPAL DE CEDRAL

Praça Governador Newton Bello, 66 - CNPJ:06235006/0001-24

Orçamento Programa - Exercício de 2025

Anexo 02

Página 1

Lei: , Data:

NATUREZA DA DESPESA - CONSOLIDAÇÃO GERAL

Código	Especificação	Elemento	Modalidade	Grupo	Categor Econômica
30.00.00	DESPESAS CORRENTES				40.445.752,8
31.00.00	PESSOAL E ENCARGOS SOCIAIS			20.552.339,50	
31.90.00	APLICAÇÕES DIRETAS		20.552.339,50		
31.90.04	CONTRATAÇÃO POR TEMPO DETERMINADO	2.670.000,00			
31.90.11	VENCIMENTOS E VANTAGENS FIXAS - PESSOAL CIVIL	15.910.035,50			
31.90.13	OBRIGAÇÕES PATRONAIS	1.779.074,00			
31.90.16	OUTRAS DESPESAS VARIÁVEIS - PESSOAL CIVIL	10.000,00			
31.90.92	DESPESAS DE EXERCÍCIOS ANTERIORES	183.230,00			
32.00.00	JUROS E ENCARGOS DA DÍVIDA			15.000,00	
32.71.00	TRANSFERÊNCIA A CONSÓRCIOS PÚBLICOS		10.000,00		
32.71.70	RATEIO PELA PARTICIPAÇÃO EM CONSÓRCIO PÚBLICO	10.000,00			
32.90.00	APLICAÇÕES DIRETAS		5.000,00		
32.90.21	JUROS SOBRE A DÍVIDA POR CONTRATO	5.000,00			
33.00.00	OUTRAS DESPESAS CORRENTES			19.878.413,33	
33.90.00	APLICAÇÕES DIRETAS		19.878.413,33		
33.90.08	OUTROS BENEFÍCIOS ASSISTENCIAIS DO SERVIDOR E DO MILITAR	35.000,00			
33.90.14	DIÁRIAS - CIVIL	235.569,65			
33.90.30	MATERIAL DE CONSUMO	4.118.353,69			
33.90.32	PREMIAÇÕES CULTURAIS, ARTÍSTICAS, CIENTÍFICAS, DESPORTIVAS E MATERIAL, BEM OU SERVIÇO PARA DISTRIBUIÇÃO GRATUITA	55.000,00			
33.90.35	SERVIÇOS DE CONSULTORIA	345.256,00			
33.90.36	OUTROS SERVIÇOS DE TERCEIROS - PESSOA FÍSICA	665.000,00			
33.90.37	LOCAÇÃO DE MÃO-DE-OBRA	4.480.553,51			
33.90.39	OUTROS SERVIÇOS DE TERCEIROS - PESSOA JURÍDICA	50.000,00			
33.90.47	OBRIGAÇÕES TRIBUTÁRIAS E CONTRIBUTIVAS	9.151.548,13			
33.90.48	OUTROS AUXÍLIOS FINANCEIROS A PESSOA FÍSICA	20.000,00			
33.90.91	SENTENÇAS JUDICIAIS	148.000,00			
33.90.92	DESPESAS DE EXERCÍCIOS ANTERIORES	80.000,00			
33.90.93	INDENIZAÇÕES E RESTITUIÇÕES	474.132,35			
40.00.00	DESPESAS DE CAPITAL	20.000,00			23.951.332,7
44.00.00	INVESTIMENTOS			23.612.102,79	
44.90.00	APLICAÇÕES DIRETAS		23.612.102,79		
44.90.39	OUTROS SERVIÇOS DE TERCEIROS - PESSOA JURÍDICA	3.887.247,80			
44.90.51	OBRAS E INSTALAÇÕES	15.508.729,90			
44.90.52	EQUIPAMENTOS E MATERIAL PERMANENTE	4.142.920,09			
44.90.61	AQUISIÇÃO DE IMÓVEIS	73.205,00			
46.00.00	AMORTIZAÇÃO DA DÍVIDA			339.230,00	
46.90.00	APLICAÇÕES DIRETAS		339.230,00		
46.90.71	PRINCIPAL DA DÍVIDA CONTRATUAL RESGATADA	339.230,00			
99.00.00	RESERVA DE CONTINGÊNCIA				732.101,37
99.99.00	RESERVA DE CONTINGÊNCIA			732.101,37	
99.99.99	RESERVA DE CONTINGÊNCIA	732.101,37			
TOTAL					65.129.186,9

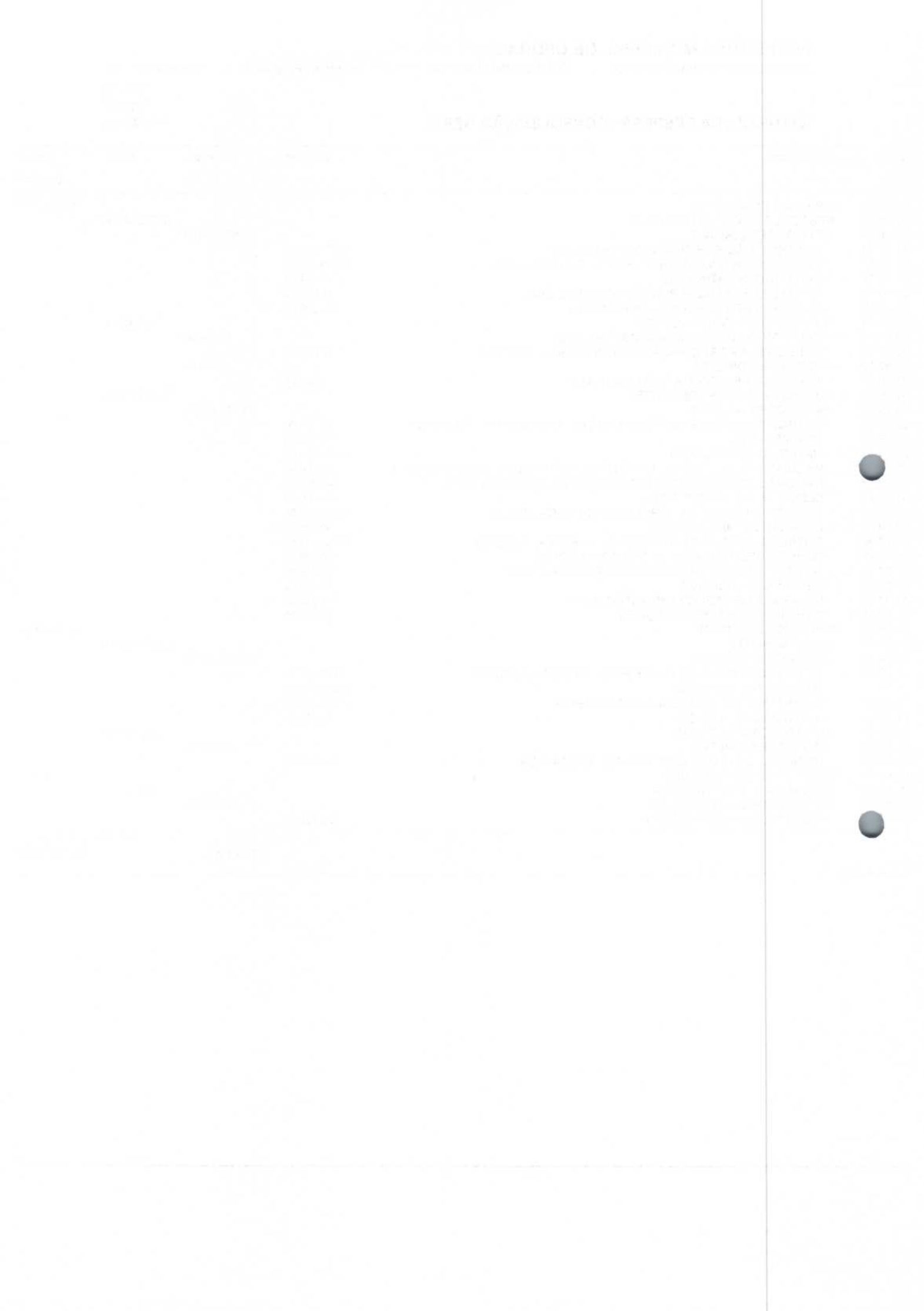

PREFEITURA MUNICIPAL DE CEDRAL

Praça Governador Newton Bello, 66 - CNPJ:06235006/0001-24

Orçamento Programa - Exercício de 2025

Anexo 02

Página 1

NATUREZA DA DESPESA POR ORGÃO

Lei: , Data:

PODER ORGÃO						
01 PODER LEGISLATIVO						
01 CÂMARA MUNICIPAL						
Código	Especificação	F.R.	Elemento	Modalidade	Grupo	Categoria Econômica
3.0.00.00	DESPESAS CORRENTES	0.000.000				1.497.757,50
3.1.00.00	PESSOAL E ENCARGOS SOCIAIS	0.000.000			939.389,80	
3.1.90.00	APLICAÇÕES DIRETAS	0.000.000		939.389,80		
3.1.90.04	CONTRATAÇÃO POR TEMPO DETERMINADO	1.500.00	128.000,00			
3.1.90.11	VENCIMENTOS E VANTAGENS FIXAS - PESSOAL CIVIL	1.500.00	668.366,00			
3.1.90.13	OBRIGAÇÕES PATRONAIS	1.500.00	143.023,80			
3.3.00.00	OUTRAS DESPESAS CORRENTES	0.000.000			558.367,70	
3.3.90.00	APLICAÇÕES DIRETAS	0.000.000		558.367,70		
3.3.90.14	DIÁRIAS - CIVIL	1.500.00	37.069,65			
3.3.90.30	MATERIAL DE CONSUMO	1.500.00	109.290,19			
3.3.90.35	SERVIÇOS DE CONSULTORIA	1.500.00	270.000,00			
3.3.90.36	OUTROS SERVIÇOS DE TERCEIROS - PESSOA FÍSICA	1.500.00	33.643,51			
3.3.90.39	OUTROS SERVIÇOS DE TERCEIROS - PESSOA JURÍDICA	1.500.00	105.000,00			
3.3.90.92	DESPESAS DE EXERCÍCIOS ANTERIORES	1.500.00	3.364,35			
4.0.00.00	DESPESAS DE CAPITAL	0.000.000				27.242,50
4.4.00.00	INVESTIMENTOS	0.000.000			27.242,50	
4.4.90.00	APLICAÇÕES DIRETAS	0.000.000		27.242,50		
4.4.90.52	EQUIPAMENTOS E MATERIAL PERMANENTE	1.500.00	27.242,50			
TOTAL						1.525.000,00

PREFEITURA MUNICIPAL DE CEDRAL

Praça Governador Newton Bello, 66 - CNPJ:06235006/0001-24

Orçamento Programa - Exercício de 2025

Anexo 02

Página 2

NATUREZA DA DESPESA POR ORGÃO

Lei: , Data:

PODER ORGÃO		02 PODER EXECUTIVO 02 GABINETE				
Código	Especificação	F.R.	Elemento	Modalidade	Grupo	Categoria Econômica
3.0.00.00	DESPESAS CORRENTES	0.000.000				1.083.615,00
3.1.00.00	PESSOAL E ENCARGOS SOCIAIS	0.000.000			496.000,00	
3.1.90.00	APLICAÇÕES DIRETAS	0.000.000		496.000,00		
3.1.90.11	VENCIMENTOS E VANTAGENS FIXAS - PESSOAL CIVIL	1.500.00	456.000,00			
3.1.90.13	OBRIGAÇÕES PATRONAIS	1.500.00	40.000,00			
3.3.00.00	OUTRAS DESPESAS CORRENTES	0.000.000			587.615,00	
3.3.90.00	APLICAÇÕES DIRETAS	0.000.000		587.615,00		
3.3.90.14	DIÁRIAS - CIVIL	1.500.00	30.000,00			
3.3.90.30	MATERIAL DE CONSUMO	1.500.00	120.000,00			
3.3.90.35	SERVIÇOS DE CONSULTORIA	1.500.00	20.000,00			
3.3.90.36	OUTROS SERVIÇOS DE TERCEIROS - PESSOA FÍSICA	1.500.00	273.000,00			
3.3.90.39	OUTROS SERVIÇOS DE TERCEIROS - PESSOA JURÍDICA	1.500.00	119.615,00			
3.3.90.92	DESPESAS DE EXERCÍCIOS ANTERIORES	1.500.00	25.000,00			
4.0.00.00	DESPESAS DE CAPITAL	0.000.000				81.230,00
4.4.00.00	INVESTIMENTOS	0.000.000			81.230,00	
4.4.90.00	APLICAÇÕES DIRETAS	0.000.000		81.230,00		
4.4.90.51	OBRAS E INSTALAÇÕES	1.500.00	70.000,00			
4.4.90.52	EQUIPAMENTOS E MATERIAL PERMANENTE	1.500.00	11.230,00			
TOTAL						1.164.845,00

PREFEITURA MUNICIPAL DE CEDRAL

Praça Governador Newton Bello, 66 - CNPJ:06235006/0001-24

Orçamento Programa - Exercício de 2025

Anexo 02

Página 3

Lei: , Data:

NATUREZA DA DESPESA POR ORGÃO

PODER ORGÃO						
02 PODER EXECUTIVO						
03 SEC. DE FAZENDA E INFRA ESTRUTURA						
Código	Especificação	F.R.	Elemento	Modalidade	Grupo	Categoria Econômica
3.0.00.00	DESPESAS CORRENTES	0.000.000				4.983.754,63
3.1.00.00	PESSOAL E ENCARGOS SOCIAIS	0.000.000			1.895.718,00	
3.1.90.00	APLICAÇÕES DIRETAS	0.000.000		1.895.718,00		
3.1.90.04	CONTRATAÇÃO POR TEMPO DETERMINADO	1.500.00	225.000,00			
3.1.90.11	VENCIMENTOS E VANTAGENS FIXAS - PESSOAL CIVIL	1.500.00	1.570.718,00			
3.1.90.13	OBRIGAÇÕES PATRONAIS	1.500.00	100.000,00			
3.2.00.00	JUROS E ENCARGOS DA DÍVIDA	0.000.000			15.000,00	
3.2.71.00	TRANSFERÊNCIA A CONSÓRCIOS PÚBLICOS	0.000.000		10.000,00		
3.2.70	RATEIO PELA PARTICIPAÇÃO EM CONSÓRCIO PÚBLICO	1.500.00	10.000,00			
3.2.90.00	APLICAÇÕES DIRETAS	0.000.000		5.000,00		
3.2.90.21	JUROS SOBRE A DÍVIDA POR CONTRATO	1.500.00	5.000,00			
3.3.00.00	OUTRAS DESPESAS CORRENTES	0.000.000			3.073.036,63	
3.3.90.00	APLICAÇÕES DIRETAS	0.000.000		3.073.036,63		
3.3.90.08	OUTROS BENEFÍCIOS ASSISTENCIAIS DO SERVIDOR E DO MILITAR	1.500.00	5.000,00			
3.3.90.14	DIÁRIAS - CIVIL	1.500.00	10.000,00			
3.3.90.30	MATERIAL DE CONSUMO	1.500.00	313.538,00			
3.3.90.32	MATERIAL, BEM OU SERVIÇO PARA DISTRIBUIÇÃO GRATUITA	1.500.00	20.000,00			
3.3.90.35	SERVIÇOS DE CONSULTORIA	1.500.00	250.000,00			
3.3.90.36	OUTROS SERVIÇOS DE TERCEIROS - PESSOA FÍSICA	1.500.00	875.500,00			
3.3.90.39	OUTROS SERVIÇOS DE TERCEIROS - PESSOA JURÍDICA	1.500.00	1.413.998,63			
3.3.90.39	OUTROS SERVIÇOS DE TERCEIROS - PESSOA JURÍDICA	1.706.00	100.000,00			
3.3.90.47	OBRIGAÇÕES TRIBUTÁRIAS E CONTRIBUTIVAS	1.500.00	20.000,00			
3.3.90.91	SENTENÇAS JUDICIAIS	1.500.00	50.000,00			
3.3.92	DESPESAS DE EXERCÍCIOS ANTERIORES	1.500.00	15.000,00			
4.0.00.00	DESPESAS DE CAPITAL	0.000.000				11.678.923,40
4.4.00.00	INVESTIMENTOS	0.000.000			11.678.923,40	
4.4.90.00	APLICAÇÕES DIRETAS	0.000.000		11.678.923,40		
4.4.90.39	OUTROS SERVIÇOS DE TERCEIROS - PESSOA JURÍDICA	1.500.00	2.830.692,00			
4.4.90.51	OBRAS E INSTALAÇÕES	1.500.00	7.568.931,40			
4.4.90.51	OBRAS E INSTALAÇÕES	1.540.00	400.000,00			
4.4.90.51	OBRAS E INSTALAÇÕES	1.700.00	350.000,00			
4.4.90.52	EQUIPAMENTOS E MATERIAL PERMANENTE	1.500.00	529.300,00			
TOTAL						16.662.678,03

PREFEITURA MUNICIPAL DE CEDRAL

Praça Governador Newton Bello, 66 - CNPJ:06235006/0001-24

Orçamento Programa - Exercício de 2025

Anexo 02

Página 4

Lei: , Data:

NATUREZA DA DESPESA POR ORGÃO

PODER ORGÃO						
02 PODER EXECUTIVO						
04 SECRETARIA MUNICIPAL DE EDUCACAO						
Código	Especificação	F.R.	Elemento	Modalidade	Grupo	Categoria Econômica
3.0.00.00	DESPESAS CORRENTES	0.000.000				2.859.852,50
3.1.00.00	PESSOAL E ENCARGOS SOCIAIS	0.000.000			900.000,00	
3.1.90.00	APLICAÇÕES DIRETAS	0.000.000		900.000,00		
3.1.90.04	CONTRATAÇÃO POR TEMPO DETERMINADO	1.500,00	180.000,00			
3.1.90.11	VENCIMENTOS E VANTAGENS FIXAS - PESSOAL CIVIL	1.500,00	665.000,00			
3.1.90.13	OBRIGAÇÕES PATRONAIS	1.500,00	55.000,00			
3.3.00.00	OUTRAS DESPESAS CORRENTES	0.000.000			1.959.852,50	
3.3.90.00	APLICAÇÕES DIRETAS	0.000.000		1.959.852,50		
3.3.90.08	OUTROS BENEFÍCIOS ASSISTENCIAIS DO SERVIDOR E DO MILITAR	1.500,00	5.000,00			
3.3.90.14	DIÁRIAS - CIVIL	1.500,00	15.000,00			
3.3.90.30	MATERIAL DE CONSUMO	1.500,00	445.000,00			
3.3.90.30	MATERIAL DE CONSUMO	1.550,00	40.000,00			
3.3.90.30	MATERIAL DE CONSUMO	1.551,00	30.000,00			
3.3.90.30	MATERIAL DE CONSUMO	1.552,00	250.000,00			
3.3.90.30	MATERIAL DE CONSUMO	1.553,00	20.000,00			
3.3.90.35	SERVIÇOS DE CONSULTORIA	1.500,00	5.000,00			
3.3.90.36	OUTROS SERVIÇOS DE TERCEIROS - PESSOA FÍSICA	1.500,00	217.741,50			
3.3.90.36	OUTROS SERVIÇOS DE TERCEIROS - PESSOA FÍSICA	1.540,00	22.258,50			
3.3.90.36	OUTROS SERVIÇOS DE TERCEIROS - PESSOA FÍSICA	1.550,00	20.000,00			
3.3.90.39	OUTROS SERVIÇOS DE TERCEIROS - PESSOA JURÍDICA	1.500,00	769.852,50			
3.3.90.39	OUTROS SERVIÇOS DE TERCEIROS - PESSOA JURÍDICA	1.550,00	110.000,00			
3.3.90.92	DESPESAS DE EXERCÍCIOS ANTERIORES	1.553,00	10.000,00			
4.0.00.00	DESPESAS DE CAPITAL	0.000.000				3.707.050,00
4.4.00.00	INVESTIMENTOS	0.000.000			3.707.050,00	
4.4.90.00	APLICAÇÕES DIRETAS	0.000.000		3.707.050,00		
4.4.90.51	OBRAS E INSTALAÇÕES	1.500,00	2.700.000,00			
4.4.90.51	OBRAS E INSTALAÇÕES	1.540,00	200.000,00			
4.4.90.52	EQUIPAMENTOS E MATERIAL PERMANENTE	1.500,00	712.050,00			
4.4.90.52	EQUIPAMENTOS E MATERIAL PERMANENTE	1.569,00	95.000,00			
TOTAL						6.566.902,50

PREFEITURA MUNICIPAL DE CEDRAL

Praça Governador Newton Bello, 66 - CNPJ:06235006/0001-24

Orçamento Programa - Exercício de 2025

Anexo 02

Página 5

Lei: , Data:

NATUREZA DA DESPESA POR ORGÃO

PODER ORGÃO						
02 - PODER EXECUTIVO						
05 - SEC. ADMINISTRACAO E PLANEJAMENTO						
Código	Especificação	F.R.	Elemento	Modalidade	Grupo	Categoria Econômica
3.0.00.00	DESPESAS CORRENTES	0.000.000				1.245.000,00
3.1.00.00	PESSOAL E ENCARGOS SOCIAIS	0.000.000			207.000,00	
3.1.90.00	APLICAÇÕES DIRETAS	0.000.000		207.000,00		
3.1.90.04	CONTRATAÇÃO POR TEMPO DETERMINADO	1.553,00	60.000,00			
3.1.90.11	VENCIMENTOS E VANTAGENS FIXAS - PESSOAL CIVIL	1.500,00	122.000,00			
3.1.90.13	OBRIGAÇÕES PATRONAIS	1.500,00	25.000,00			
3.3.00.00	OUTRAS DESPESAS CORRENTES	0.000.000			1.038.000,00	
3.3.90.00	APLICAÇÕES DIRETAS	0.000.000		1.038.000,00		
3.3.90.08	OUTROS BENEFÍCIOS ASSISTENCIAIS DO SERVIDOR E DO MILITAR	1.500,00	5.000,00			
3.3.90.14	DIÁRIAS - CIVIL	1.500,00	2.000,00			
3.3.90.30	MATERIAL DE CONSUMO	1.500,00	5.000,00			
3.3.90.36	OUTROS SERVIÇOS DE TERCEIROS - PESSOA FÍSICA	1.500,00	6.000,00			
3.3.90.39	OUTROS SERVIÇOS DE TERCEIROS - PESSOA JURÍDICA	1.500,00	1.015.000,00			
3.3.90.92	DESPESAS DE EXERCÍCIOS ANTERIORES	1.500,00	5.000,00			
4.0.00.00	DESPESAS DE CAPITAL	0.000.000				349.230,00
4.4.00.00	INVESTIMENTOS	0.000.000			10.000,00	
4.4.90.00	APLICAÇÕES DIRETAS	0.000.000		10.000,00		
4.4.90.52	EQUIPAMENTOS E MATERIAL PERMANENTE	1.500,00	10.000,00			
4.6.00.00	AMORTIZAÇÃO DA DÍVIDA	0.000.000			339.230,00	
4.6.90.00	APLICAÇÕES DIRETAS	0.000.000		339.230,00		
4.6.90.71	PRINCIPAL DA DÍVIDA CONTRATUAL RESGATADA	1.500,00	339.230,00			
TOTAL						1.594.230,00

PREFEITURA MUNICIPAL DE CEDRAL

Praça Governador Newton Bello, 66 - CNPJ:06235006/0001-24

Orçamento Programa - Exercício de 2025

Anexo 02

Página 6

NATUREZA DA DESPESA POR ORGÃO

Lei: , Data:

PODER ORGÃO						
02 PODER EXECUTIVO						
06 FUNDEB						
Código	Especificação	F.R.	Elemento	Modalidade	Grupo	Categoria Econômica
3.0.00.00	DESPESAS CORRENTES	0.000.000				17.809.626,70
3.1.00.00	PESSOAL E ENCARGOS SOCIAIS	0.000.000			12.712.413,20	
3.1.90.00	APLICAÇÕES DIRETAS	0.000.000		12.712.413,20		
3.1.90.04	CONTRATAÇÃO POR TEMPO DETERMINADO	1.540.00	950.000,00			
3.1.90.04	CONTRATAÇÃO POR TEMPO DETERMINADO	1.541.00	80.000,00			
3.1.90.04	CONTRATAÇÃO POR TEMPO DETERMINADO	1.542.00	660.000,00			
3.1.90.11	VENCIMENTOS E VANTAGENS FIXAS - PESSOAL CIVIL	1.540.00	7.100.000,00			
3.1.90.11	VENCIMENTOS E VANTAGENS FIXAS - PESSOAL CIVIL	1.541.00	400.000,00			
3.1.90.11	VENCIMENTOS E VANTAGENS FIXAS - PESSOAL CIVIL	1.542.00	2.260.000,00			
3.1.90.13	OBRIGAÇÕES PATRONAIS	1.540.00	636.754,70			
3.1.90.13	OBRIGAÇÕES PATRONAIS	1.541.00	95.658,50			
3.1.90.13	OBRIGAÇÕES PATRONAIS	1.542.00	380.000,00			
3.1.90.92	DESPESAS DE EXERCÍCIOS ANTERIORES	1.542.00	150.000,00			
3.3.00.00	OUTRAS DESPESAS CORRENTES	0.000.000			5.097.213,50	
3.3.90.00	APLICAÇÕES DIRETAS	0.000.000		5.097.213,50		
3.3.90.08	OUTROS BENEFÍCIOS ASSISTENCIAIS DO SERVIDOR E DO MILITAR	1.540.00	5.000,00			
3.3.90.08	OUTROS BENEFÍCIOS ASSISTENCIAIS DO SERVIDOR E DO MILITAR	1.542.00	5.000,00			
3.3.90.14	DIÁRIAS - CIVIL	1.542.00	10.000,00			
3.3.90.30	MATERIAL DE CONSUMO	1.540.00	80.000,00			
3.3.90.30	MATERIAL DE CONSUMO	1.541.00	936.602,50			
3.3.90.30	MATERIAL DE CONSUMO	1.542.00	320.000,00			
3.3.90.32	MATERIAL, BEM OU SERVIÇO PARA DISTRIBUIÇÃO GRATUITA	1.541.00	100.000,00			
3.3.90.32	MATERIAL, BEM OU SERVIÇO PARA DISTRIBUIÇÃO GRATUITA	1.542.00	5.000,00			
3.3.90.36	OUTROS SERVIÇOS DE TERCEIROS - PESSOA FÍSICA	1.541.00	850.000,00			
3.3.90.36	OUTROS SERVIÇOS DE TERCEIROS - PESSOA FÍSICA	1.542.00	300.000,00			
3.3.90.39	OUTROS SERVIÇOS DE TERCEIROS - PESSOA JURÍDICA	1.540.00	100.000,00			
3.3.90.39	OUTROS SERVIÇOS DE TERCEIROS - PESSOA JURÍDICA	1.541.00	1.720.611,00			
3.3.90.39	OUTROS SERVIÇOS DE TERCEIROS - PESSOA JURÍDICA	1.542.00	405.000,00			
3.3.90.92	DESPESAS DE EXERCÍCIOS ANTERIORES	1.540.00	50.000,00			
3.3.90.92	DESPESAS DE EXERCÍCIOS ANTERIORES	1.541.00	160.000,00			
3.3.90.92	DESPESAS DE EXERCÍCIOS ANTERIORES	1.542.00	50.000,00			
4.0.00.00	DESPESAS DE CAPITAL	0.000.000				3.037.241,59
4.4.00.00	INVESTIMENTOS	0.000.000			3.037.241,59	
4.4.90.00	APLICAÇÕES DIRETAS	0.000.000		3.037.241,59		
4.4.90.39	OUTROS SERVIÇOS DE TERCEIROS - PESSOA JURÍDICA	1.541.00	300.000,00			
4.4.90.51	OBRAS E INSTALAÇÕES	1.541.00	1.100.000,00			
4.4.90.51	OBRAS E INSTALAÇÕES	1.542.00	750.000,00			
4.4.90.52	EQUIPAMENTOS E MATERIAL PERMANENTE	1.541.00	765.518,95			
4.4.90.52	EQUIPAMENTOS E MATERIAL PERMANENTE	1.542.00	121.722,64			

PREFEITURA MUNICIPAL DE CEDRAL

Praça Governador Newton Bello, 66 - CNPJ:06235006/0001-24

Orçamento Programa - Exercício de 2025

Anexo 02

Página 7

Lei: , Data:

NATUREZA DA DESPESA POR ORGÃO

PODER ORGÃO	02 PODER EXECUTIVO 06 FUNDEB						
Código	Especificação	F.R.	Elemento	Modalidade	Grupo	Categoria Econômica	
TOTAL							20.846.868,29

PREFEITURA MUNICIPAL DE CEDRAL

Praça Governador Newton Bello, 66 - CNPJ:06235006/0001-24

Orçamento Programa - Exercício de 2025

Anexo 02

Página 8

Lei: , Data:

NATUREZA DA DESPESA POR ORGÃO

PODER ORGÃO						
02 PODER EXECUTIVO 07 SEC. MUNICIPAL DE SAUDE						
Código	Especificação	F.R.	Elemento	Modalidade	Grupo	Categoria Econômica
3.0.00.00	DESPESAS CORRENTES	0.000.000				3.099.961,00
3.1.00.00	PESSOAL E ENCARGOS SOCIAIS	0.000.000			810.500,00	
3.1.90.00	APLICAÇÕES DIRETAS	0.000.000		810.500,00		
3.1.90.04	CONTRATAÇÃO POR TEMPO DETERMINADO	1.500.00	67.000,00			
3.1.90.11	VENCIMENTOS E VANTAGENS FIXAS - PESSOAL CIVIL	1.500.00	668.000,00			
3.1.90.13	OBRIGAÇÕES PATRONAIS	1.500.00	75.500,00			
3.3.00.00	OUTRAS DESPESAS CORRENTES	0.000.000			2.289.461,00	
3.3.90.00	APLICAÇÕES DIRETAS	0.000.000		2.289.461,00		
3.3.90.14	DIÁRIAS - CIVIL	1.500.00	42.500,00			
3.3.90.30	MATERIAL DE CONSUMO	1.500.00	457.000,00			
3.3.90.32	MATERIAL, BEM OU SERVIÇO PARA DISTRIBUIÇÃO GRATUITA	1.500.00	20.000,00			
3.3.90.36	OUTROS SERVIÇOS DE TERCEIROS - PESSOA FÍSICA	1.500.00	513.000,00			
3.3.90.39	OUTROS SERVIÇOS DE TERCEIROS - PESSOA JURÍDICA	1.500.00	1.111.961,00			
3.3.90.48	OUTROS AUXÍLIOS FINANCEIROS A PESSOA FÍSICA	1.500.00	60.000,00			
3.3.90.91	SENTENÇAS JUDICIAIS	1.500.00	30.000,00			
3.3.90.92	DESPESAS DE EXERCÍCIOS ANTERIORES	1.500.00	45.000,00			
3.3.90.93	INDENIZAÇÕES E RESTITUIÇÕES	1.500.00	10.000,00			
4.0.00.00	DESPESAS DE CAPITAL	0.000.000				1.494.048,00
4.4.00.00	INVESTIMENTOS	0.000.000			1.494.048,00	
4.4.90.00	APLICAÇÕES DIRETAS	0.000.000		1.494.048,00		
4.4.90.39	OUTROS SERVIÇOS DE TERCEIROS - PESSOA JURÍDICA	1.500.00	45.000,00			
4.4.90.51	OBRAS E INSTALAÇÕES	1.500.00	748.845,00			
4.4.90.52	EQUIPAMENTOS E MATERIAL PERMANENTE	1.500.00	700.203,00			
TOTAL						4.594.009,00

PREFEITURA MUNICIPAL DE CEDRAL

Praça Governador Newton Bello, 66 - CNPJ:06235006/0001-24

Orçamento Programa - Exercício de 2025

Anexo 02

Página 9

NATUREZA DA DESPESA POR ORGÃO

Lei: , Data:

PODER ORGÃO						
02 PODER EXECUTIVO						
08 FUNDO MUNICIPAL DE SAUDE						
Código	Especificação	F.R.	Elemento	Modalidade	Grupo	Categoria Econômica
3.0.00.00	DESPESAS CORRENTES	0.000.000				5.391.792,50
3.1.00.00	PESSOAL E ENCARGOS SOCIAIS	0.000.000			1.751.486,50	
3.1.90.00	APLICAÇÕES DIRETAS	0.000.000		1.751.486,50		
3.1.90.04	CONTRATAÇÃO POR TEMPO DETERMINADO	1.500.00	20.000,00			
3.1.90.04	CONTRATAÇÃO POR TEMPO DETERMINADO	1.600.00	215.000,00			
3.1.90.11	VENCIMENTOS E VANTAGENS FIXAS - PESSOAL CIVIL	1.500.00	70.000,00			
3.1.90.11	VENCIMENTOS E VANTAGENS FIXAS - PESSOAL CIVIL	1.600.00	1.283.951,50			
3.1.90.13	OBRIGAÇÕES PATRONAIS	1.500.00	14.407,50			
3.1.90.13	OBRIGAÇÕES PATRONAIS	1.600.00	106.897,50			
3.1.90.16	OUTRAS DESPESAS VARIÁVEIS - PESSOAL CIVIL	1.600.00	10.000,00			
3.1.90.92	DESPESAS DE EXERCÍCIOS ANTERIORES	1.600.00	31.230,00			
3.3.00.00	OUTRAS DESPESAS CORRENTES	0.000.000			3.640.306,00	
3.3.90.00	APLICAÇÕES DIRETAS	0.000.000		3.640.306,00		
3.3.90.14	DIÁRIAS - CIVIL	1.500.00	5.000,00			
3.3.90.14	DIÁRIAS - CIVIL	1.600.00	29.000,00			
3.3.90.30	MATERIAL DE CONSUMO	1.500.00	20.000,00			
3.3.90.30	MATERIAL DE CONSUMO	1.600.00	578.692,00			
3.3.90.30	MATERIAL DE CONSUMO	1.621.00	20.000,00			
3.3.90.32	MATERIAL, BEM OU SERVIÇO PARA DISTRIBUIÇÃO GRATUITA	1.600.00	77.846,00			
3.3.90.35	SERVIÇOS DE CONSULTORIA	1.600.00	100.000,00			
3.3.90.36	OUTROS SERVIÇOS DE TERCEIROS - PESSOA FÍSICA	1.500.00	10.000,00			
3.3.90.36	OUTROS SERVIÇOS DE TERCEIROS - PESSOA FÍSICA	1.600.00	1.051.000,00			
3.3.90.39	OUTROS SERVIÇOS DE TERCEIROS - PESSOA JURÍDICA	1.500.00	30.000,00			
3.3.90.39	OUTROS SERVIÇOS DE TERCEIROS - PESSOA JURÍDICA	1.600.00	1.600.000,00			
3.3.90.48	OUTROS AUXÍLIOS FINANCEIROS A PESSOA FÍSICA	1.600.00	58.000,00			
3.3.90.92	DESPESAS DE EXERCÍCIOS ANTERIORES	1.600.00	60.768,00			
4.0.00.00	DESPESAS DE CAPITAL	0.000.000				2.724.373,50
4.4.00.00	INVESTIMENTOS	0.000.000			2.724.373,50	
4.4.90.00	APLICAÇÕES DIRETAS	0.000.000		2.724.373,50		
4.4.90.39	OUTROS SERVIÇOS DE TERCEIROS - PESSOA JURÍDICA	1.500.00	152.715,00			
4.4.90.39	OUTROS SERVIÇOS DE TERCEIROS - PESSOA JURÍDICA	1.600.00	320.000,00			
4.4.90.51	OBRAS E INSTALAÇÕES	1.500.00	769.543,50			
4.4.90.51	OBRAS E INSTALAÇÕES	1.600.00	425.000,00			
4.4.90.52	EQUIPAMENTOS E MATERIAL PERMANENTE	1.500.00	5.000,00			
4.4.90.52	EQUIPAMENTOS E MATERIAL PERMANENTE	1.600.00	802.115,00			
4.4.90.52	EQUIPAMENTOS E MATERIAL PERMANENTE	1.601.00	250.000,00			
TOTAL						8.116.166,00

PREFEITURA MUNICIPAL DE CEDRAL

Praça Governador Newton Bello, 66 - CNPJ:06235006/0001-24

Orçamento Programa - Exercício de 2025

Anexo 02

Página 10

Lei: , Data:

NATUREZA DA DESPESA POR ORGÃO

PODER ORGÃO						
02 PODER EXECUTIVO						
09 SECRETARIA DE ASSISTENCIA SOCIAL						
Código	Especificação	F.R.	Elemento	Modalidade	Grupo	Categoria Econômica
3.0.00.00	DESPESAS CORRENTES	0.000.000				639.384,00
3.1.00.00	PESSOAL E ENCARGOS SOCIAIS	0.000.000			369.282,00	
3.1.90.00	APLICAÇÕES DIRETAS	0.000.000		369.282,00		
3.1.90.11	VENCIMENTOS E VANTAGENS FIXAS - PESSOAL CIVIL	1.500.00	305.000,00			
3.1.90.13	OBRIGAÇÕES PATRONAIS	1.500.00	64.282,00			
3.3.00.00	OUTRAS DESPESAS CORRENTES	0.000.000			270.102,00	
3.3.90.00	APLICAÇÕES DIRETAS	0.000.000		270.102,00		
3.3.90.08	OUTROS BENEFÍCIOS ASSISTENCIAIS DO SERVIDOR E DO MILITAR	1.500.00	10.000,00			
3.3.90.14	DIÁRIAS - CIVIL	1.500.00	20.000,00			
3.3.90.30	MATERIAL DE CONSUMO	1.500.00	59.038,00			
3.3.90.32	MATERIAL, BEM OU SERVIÇO PARA DISTRIBUIÇÃO GRATUITA	1.500.00	39.564,00			
3.3.90.36	OUTROS SERVIÇOS DE TERCEIROS - PESSOA FÍSICA	1.500.00	21.000,00			
3.3.90.39	OUTROS SERVIÇOS DE TERCEIROS - PESSOA JURÍDICA	1.500.00	90.500,00			
3.3.90.48	OUTROS AUXÍLIOS FINANCEIROS A PESSOA FÍSICA	1.500.00	10.000,00			
3.3.90.92	DESPESAS DE EXERCÍCIOS ANTERIORES	1.500.00	10.000,00			
3.3.90.93	INDENIZAÇÕES E RESTITUIÇÕES	1.500.00	10.000,00			
4.0.00.00	DESPESAS DE CAPITAL	0.000.000				268.538,00
4.4.00.00	INVESTIMENTOS	0.000.000			268.538,00	
4.4.90.00	APLICAÇÕES DIRETAS	0.000.000		268.538,00		
4.4.90.39	OUTROS SERVIÇOS DE TERCEIROS - PESSOA JURÍDICA	1.500.00	100.000,00			
4.4.90.51	OBRAS E INSTALAÇÕES	1.500.00	150.000,00			
4.4.90.52	EQUIPAMENTOS E MATERIAL PERMANENTE	1.500.00	18.538,00			
TOTAL						907.922,00

PREFEITURA MUNICIPAL DE CEDRAL

Praça Governador Newton Bello, 66 - CNPJ:06235006/0001-24

Orçamento Programa - Exercício de 2025

Anexo 02

Página 11

Lei: , Data:

NATUREZA DA DESPESA POR ORGÃO

PODER ORGÃO						
02 PODER EXECUTIVO						
10 FUNDO MUN. DE ASSISTENCIA SOCIAL						
Código	Especificação	F.R.	Elemento	Modalidade	Grupo	Categoria Econômica
3.0.00.00	DESPESAS CORRENTES	0.000.000				941.112,00
3.1.00.00	PESSOAL E ENCARGOS SOCIAIS	0.000.000			150.550,00	
3.1.90.00	APLICAÇÕES DIRETAS	0.000.000		150.550,00		
3.1.90.04	CONTRATAÇÃO POR TEMPO DETERMINADO	1.500.00	10.000,00			
3.1.90.04	CONTRATAÇÃO POR TEMPO DETERMINADO	1.660.00	10.000,00			
3.1.90.11	VENCIMENTOS E VANTAGENS FIXAS - PESSOAL CIVIL	1.500.00	72.000,00			
3.1.90.11	VENCIMENTOS E VANTAGENS FIXAS - PESSOAL CIVIL	1.660.00	40.000,00			
3.1.90.13	OBRIGAÇÕES PATRONAIS	1.660.00	16.550,00			
3.1.92	DESPESAS DE EXERCÍCIOS ANTERIORES	1.660.00	2.000,00			
3.3.00.00	OUTRAS DESPESAS CORRENTES	0.000.000			790.562,00	
3.3.90.00	APLICAÇÕES DIRETAS	0.000.000		790.562,00		
3.3.90.14	DIÁRIAS - CIVIL	1.500.00	5.000,00			
3.3.90.14	DIÁRIAS - CIVIL	1.660.00	16.000,00			
3.3.90.30	MATERIAL DE CONSUMO	1.500.00	86.410,00			
3.3.90.30	MATERIAL DE CONSUMO	1.660.00	151.450,00			
3.3.90.32	MATERIAL, BEM OU SERVIÇO PARA DISTRIBUIÇÃO GRATUITA	1.660.00	49.282,00			
3.3.90.35	SERVIÇOS DE CONSULTORIA	1.660.00	20.000,00			
3.3.90.36	OUTROS SERVIÇOS DE TERCEIROS - PESSOA FÍSICA	1.500.00	19.792,00			
3.3.90.36	OUTROS SERVIÇOS DE TERCEIROS - PESSOA FÍSICA	1.660.00	112.618,00			
3.3.90.39	OUTROS SERVIÇOS DE TERCEIROS - PESSOA JURÍDICA	1.500.00	23.205,00			
3.3.90.39	OUTROS SERVIÇOS DE TERCEIROS - PESSOA JURÍDICA	1.600.00	10.000,00			
3.3.90.39	OUTROS SERVIÇOS DE TERCEIROS - PESSOA JURÍDICA	1.660.00	121.805,00			
3.3.90.39	OUTROS SERVIÇOS DE TERCEIROS - PESSOA JURÍDICA	1.661.00	120.000,00			
3.3.92	OUTROS AUXÍLIOS FINANCEIROS A PESSOA FÍSICA	1.660.00	20.000,00			
3.3.90.92	DESPESAS DE EXERCÍCIOS ANTERIORES	1.500.00	20.000,00			
3.3.90.92	DESPESAS DE EXERCÍCIOS ANTERIORES	1.660.00	15.000,00			
4.0.00.00	DESPESAS DE CAPITAL	0.000.000				321.410,00
4.4.00.00	INVESTIMENTOS	0.000.000			321.410,00	
4.4.90.00	APLICAÇÕES DIRETAS	0.000.000		321.410,00		
4.4.90.51	OBRAS E INSTALAÇÕES	1.500.00	100.000,00			
4.4.90.51	OBRAS E INSTALAÇÕES	1.660.00	30.000,00			
4.4.90.51	OBRAS E INSTALAÇÕES	1.661.00	73.205,00			
4.4.90.52	EQUIPAMENTOS E MATERIAL PERMANENTE	1.500.00	10.000,00			
4.4.90.52	EQUIPAMENTOS E MATERIAL PERMANENTE	1.660.00	35.000,00			
4.4.90.61	AQUISIÇÃO DE IMÓVEIS	1.661.00	73.205,00			
TOTAL						1.262.522,00

PREFEITURA MUNICIPAL DE CEDRAL

Praça Governador Newton Bello, 66 - CNPJ:06235006/0001-24

Orçamento Programa - Exercício de 2025

Anexo 02

Página 12

Lei: , Data:

NATUREZA DA DESPESA POR ORGÃO

PODER ORGÃO		02 PODER EXECUTIVO 11 SEC MUN. DE JUVENTUDE ESPORTE E LAZER				
Código	Especificação	F.R.	Elemento	Modalidade	Grupo	Categoria Econômica
3.0.00.00	DESPESAS CORRENTES	0.000.000				173.564,00
3.1.00.00	PESSOAL E ENCARGOS SOCIAIS	0.000.000			93.000,00	
3.1.90.00	APLICAÇÕES DIRETAS	0.000.000		93.000,00		
3.1.90.04	CONTRATAÇÃO POR TEMPO DETERMINADO	1.500,00	25.000,00			
3.1.90.11	VENCIMENTOS E VANTAGENS FIXAS - PESSOAL CIVIL	1.500,00	62.000,00			
3.1.90.13	OBRIGAÇÕES PATRONAIS	1.600,00	6.000,00			
3.3.00.00	OUTRAS DESPESAS CORRENTES	0.000.000			80.564,00	
3.3.90.00	APLICAÇÕES DIRETAS	0.000.000		80.564,00		
3.3.90.04	DIÁRIAS - CIVIL	1.500,00	2.000,00			
3.3.90.30	MATERIAL DE CONSUMO	1.500,00	28.564,00			
3.3.90.31	PREMIAÇÕES CULTURAIS, ARTÍSTICAS, CIENTÍFICAS, DESPORTIVAS E	1.500,00	25.000,00			
3.3.90.32	MATERIAL, BEM OU SERVIÇO PARA DISTRIBUIÇÃO GRATUITA	1.500,00	5.000,00			
3.3.90.36	OUTROS SERVIÇOS DE TERCEIROS - PESSOA FÍSICA	1.500,00	5.000,00			
3.3.90.39	OUTROS SERVIÇOS DE TERCEIROS - PESSOA JURÍDICA	1.500,00	15.000,00			
TOTAL						173.564,00

PREFEITURA MUNICIPAL DE CEDRAL

Praça Governador Newton Bello, 66 - CNPJ:06235006/0001-24

Orçamento Programa - Exercício de 2025

Anexo 02

Página 13

Lei: , Data:

NATUREZA DA DESPESA POR ORGÃO

PODER ORGÃO						
02 PODER EXECUTIVO						
12 SEC.MUN DE CULTURA E TURISMO						
Código	Especificação	F.R.	Elemento	Modalidade	Grupo	Categoria Econômica
3.0.00.00	DESPESAS CORRENTES	0.000.000				525.000,00
3.1.00.00	PESSOAL E ENCARGOS SOCIAIS	0.000.000			125.000,00	
3.1.90.00	APLICAÇÕES DIRETAS	0.000.000		125.000,00		
3.1.90.04	CONTRATAÇÃO POR TEMPO DETERMINADO	1.500,00	30.000,00			
3.1.90.11	VENCIMENTOS E VANTAGENS FIXAS - PESSOAL CIVIL	1.500,00	85.000,00			
3.1.90.13	OBRIGAÇÕES PATRONAIS	1.500,00	10.000,00			
3.3.00.00	OUTRAS DESPESAS CORRENTES	0.000.000			400.000,00	
3.3.90.00	APLICAÇÕES DIRETAS	0.000.000		400.000,00		
3.3.90.14	DIÁRIAS - CIVIL	1.500,00	10.000,00			
3.3.90.30	MATERIAL DE CONSUMO	1.500,00	25.000,00			
3.3.90.31	PREMIAÇÕES CULTURAIS, ARTÍSTICAS, CIENTÍFICAS, DESPORTIVAS E	1.500,00	30.000,00			
3.3.90.36	OUTROS SERVIÇOS DE TERCEIROS - PESSOA FÍSICA	1.500,00	130.000,00			
3.3.90.37	LOCAÇÃO DE MÃO-DE-OBRA	1.500,00	30.000,00			
3.3.90.39	OUTROS SERVIÇOS DE TERCEIROS - PESSOA JURÍDICA	1.500,00	170.000,00			
3.3.90.92	DESPESAS DE EXERCÍCIOS ANTERIORES	1.500,00	5.000,00			
4.0.00.00	DESPESAS DE CAPITAL	0.000.000				60.000,00
4.4.00.00	INVESTIMENTOS	0.000.000			60.000,00	
4.4.90.00	APLICAÇÕES DIRETAS	0.000.000		60.000,00		
4.4.90.39	OUTROS SERVIÇOS DE TERCEIROS - PESSOA JURÍDICA	1.500,00	10.000,00			
4.4.90.52	EQUIPAMENTOS E MATERIAL PERMANENTE	1.500,00	50.000,00			
TOTAL						585.000,00

PREFEITURA MUNICIPAL DE CEDRAL

Praça Governador Newton Bello, 66 - CNPJ:06235006/0001-24

Orçamento Programa - Exercício de 2025

Anexo 02

Página 14

Lei: , Data:

NATUREZA DA DESPESA POR ORGÃO

PODER ORGÃO							Categoria Econômica
02 PODER EXECUTIVO							
13 SEC. MUN. DE AGRICULTURA, PESCA E MEIO AMB.							
Código	Especificação	F.R.	Elemento	Modalidade	Grupo	Categoria Econômica	
3.0.00.00	DESPESAS CORRENTES	0.000.000				195.333,00	
3.1.00.00	PESSOAL E ENCARGOS SOCIAIS	0.000.000			102.000,00		
3.1.90.00	APLICAÇÕES DIRETAS	0.000.000		102.000,00			
3.1.90.04	CONTRATAÇÃO POR TEMPO DETERMINADO	1.500.00	10.000,00				
3.1.90.11	VENCIMENTOS E VANTAGENS FIXAS - PESSOAL CIVIL	1.500.00	82.000,00				
3.1.90.13	OBRIGAÇÕES PATRONAIS	1.500.00	10.000,00				
3.3.00.00	OUTRAS DESPESAS CORRENTES	0.000.000			93.333,00		
3.3.90.00	APLICAÇÕES DIRETAS	0.000.000		93.333,00			
3.3.90.14	DIÁRIAS - CIVIL	1.500.00	2.000,00				
3.3.90.30	MATERIAL DE CONSUMO	1.500.00	22.789,00				
3.3.90.32	MATERIAL, BEM OU SERVIÇO PARA DISTRIBUIÇÃO GRATUITA	1.500.00	28.564,00				
3.3.90.36	OUTROS SERVIÇOS DE TERCEIROS - PESSOA FÍSICA	1.500.00	20.000,00				
3.3.90.37	LOCAÇÃO DE MÃO-DE-OBRA	1.500.00	20.000,00				
4.0.00.00	DESPESAS DE CAPITAL	0.000.000				202.045,80	
4.4.00.00	INVESTIMENTOS	0.000.000			202.045,80		
4.4.90.00	APLICAÇÕES DIRETAS	0.000.000		202.045,80			
4.4.90.39	OUTROS SERVIÇOS DE TERCEIROS - PESSOA JURÍDICA	1.500.00	128.840,80				
4.4.90.51	OBRAS E INSTALAÇÕES	1.500.00	73.205,00				
TOTAL						397.378,80	

PREFEITURA MUNICIPAL DE CEDRAL

Praça Governador Newton Bello, 66 - CNPJ:06235006/0001-24

Orçamento Programa - Exercício de 2025

Anexo 02

Página 15

NATUREZA DA DESPESA POR ORGÃO

Lei: , Data:

Código	Especificação	F.R.	Elemento	Modalidade	Grupo	Categoria Econômica
PODER ORGÃO	90 RESERVA DE CONTINGÊNCIA 99 RESERVA DE CONTIGENCIA					
9.0.00.00	RESERVA DE CONTINGÊNCIA	0.000.000				732.101,37
9.9.00.00	RESERVA DE CONTINGÊNCIA	0.000.000			732.101,37	
9.9.99.00	RESERVA DE CONTINGÊNCIA	0.000.000		732.101,37		
9.9.99.99	RESERVA DE CONTINGÊNCIA	1.500.00	732.101,37			
TOTAL						732.101,37
TOTAL GERAL						65.129.186,99

PREFEITURA MUNICIPAL DE CEDRAL

Praça Governador Newton Bello, 66 - CNPJ:06235006/0001-24

Anexo 02

Página 1

Orçamento Programa - Exercício de 2025

NATUREZA DA DESPESA POR ORGÃO E UNIDADE

Lei: , Data:

Código	Especificação	F.R.	Elemento	Modalidade	Grupo	Categoria Econômica
PODER	01 PODER LEGISLATIVO					
ORGÃO	01 CÂMARA MUNICIPAL					
UNIDADE	00 CÂMARA MUNICIPAL					
3.0.00.00	DESPESAS CORRENTES	0.000.000				1.497.757,50
3.1.00.00	PESSOAL E ENCARGOS SOCIAIS	0.000.000			939.389,80	
3.1.90.00	APLICAÇÕES DIRETAS	0.000.000		939.389,80		
3.1.90.04	CONTRATAÇÃO POR TEMPO DETERMINADO	1.500.00	128.000,00			
3.1.90.11	VENCIMENTOS E VANTAGENS FIXAS - PESSOAL CIVIL	1.500.00	668.366,00			
3.1.90.13	OBRIGAÇÕES PATRONAIS	1.500.00	143.023,80			
3.3.00.00	OUTRAS DESPESAS CORRENTES	0.000.000			558.367,70	
3.3.90.00	APLICAÇÕES DIRETAS	0.000.000		558.367,70		
3.3.90.14	DIÁRIAS - CIVIL	1.500.00	37.069,65			
3.3.90.30	MATERIAL DE CONSUMO	1.500.00	109.290,19			
3.3.90.35	SERVIÇOS DE CONSULTORIA	1.500.00	270.000,00			
3.3.90.36	OUTROS SERVIÇOS DE TERCEIROS - PESSOA FÍSICA	1.500.00	33.643,51			
3.3.90.39	OUTROS SERVIÇOS DE TERCEIROS - PESSOA JURÍDICA	1.500.00	105.000,00			
3.3.90.92	DESPESAS DE EXERCÍCIOS ANTERIORES	1.500.00	3.364,35			
4.0.00.00	DESPESAS DE CAPITAL	0.000.000				27.242,50
4.4.00.00	INVESTIMENTOS	0.000.000			27.242,50	
4.4.90.00	APLICAÇÕES DIRETAS	0.000.000		27.242,50		
4.4.90.52	EQUIPAMENTOS E MATERIAL PERMANENTE	1.500.00	27.242,50			
TOTAL						1.525.000,00

PREFEITURA MUNICIPAL DE CEDRAL

Praça Governador Newton Bello, 66 - CNPJ:06235006/0001-24

Anexo 02

Página 2

Orçamento Programa - Exercício de 2025

NATUREZA DA DESPESA POR ORGÃO E UNIDADE

Lei: , Data:

PODER 02 PODER EXECUTIVO ORGÃO 02 GABINETE UNIDADE 00 GABINETE						
Código	Especificação	F.R.	Elemento	Modalidade	Grupo	Categoria Econômica
3.0.00.00	DESPESAS CORRENTES	0.000.000				1.083.615,00
3.1.00.00	PESSOAL E ENCARGOS SOCIAIS	0.000.000			496.000,00	
3.1.90.00	APLICAÇÕES DIRETAS	0.000.000		496.000,00		
3.1.90.11	VENCIMENTOS E VANTAGENS FIXAS - PESSOAL CIVIL	1.500,00	456.000,00			
3.1.90.13	OBRIGAÇÕES PATRONAIS	1.500,00	40.000,00			
3.3.00.00	OUTRAS DESPESAS CORRENTES	0.000.000			587.615,00	
3.3.90.00	APLICAÇÕES DIRETAS	0.000.000		587.615,00		
3.3.90.14	DIÁRIAS - CIVIL	1.500,00	30.000,00			
3.3.90.30	MATERIAL DE CONSUMO	1.500,00	120.000,00			
3.3.90.35	SERVIÇOS DE CONSULTORIA	1.500,00	20.000,00			
3.3.90.36	OUTROS SERVIÇOS DE TERCEIROS - PESSOA FÍSICA	1.500,00	273.000,00			
3.3.90.39	OUTROS SERVIÇOS DE TERCEIROS - PESSOA JURÍDICA	1.500,00	119.615,00			
3.3.90.92	DESPESAS DE EXERCÍCIOS ANTERIORES	1.500,00	25.000,00			
4.0.00.00	DESPESAS DE CAPITAL	0.000.000				81.230,00
4.4.00.00	INVESTIMENTOS	0.000.000			81.230,00	
4.4.90.00	APLICAÇÕES DIRETAS	0.000.000		81.230,00		
4.4.90.51	OBRAS E INSTALAÇÕES	1.500,00	70.000,00			
4.4.90.52	EQUIPAMENTOS E MATERIAL PERMANENTE	1.500,00	11.230,00			
TOTAL						1.164.845,00

PREFEITURA MUNICIPAL DE CEDRAL

Praça Governador Newton Bello, 66 - CNPJ:06235006/0001-24

Anexo 02

Página 3

Orçamento Programa - Exercício de 2025

NATUREZA DA DESPESA POR ORGÃO E UNIDADE

Lei: , Data:

PODER 02 PODER EXECUTIVO						
ORGÃO 03 SEC. DE FAZENDA E INFRA ESTRUTURA						
UNIDADE 00 SEC. DE FAZENDA E INFRA ESTRUTURA						
Código	Especificação	F.R.	Elemento	Modalidade	Grupo	Categoria Econômica
3.0.00.00	DESPESAS CORRENTES	0.000.000				4.983.754,63
3.1.00.00	PESSOAL E ENCARGOS SOCIAIS	0.000.000			1.895.718,00	
3.1.90.00	APLICAÇÕES DIRETAS	0.000.000		1.895.718,00		
3.1.90.04	CONTRATAÇÃO POR TEMPO DETERMINADO	1.500.00	225.000,00			
3.1.90.11	VENCIMENTOS E VANTAGENS FIXAS - PESSOAL CIVIL	1.500.00	1.570.718,00			
3.1.90.13	OBRIGAÇÕES PATRONAIS	1.500.00	100.000,00			
3.2.00.00	JUROS E ENCARGOS DA DÍVIDA	0.000.000			15.000,00	
3.2.71.00	TRANSFERÊNCIA A CONSÓRCIOS PÚBLICOS	0.000.000		10.000,00		
3.2.71.70	RATEIO PELA PARTICIPAÇÃO EM CONSÓRCIO PÚBLICO	1.500.00	10.000,00			
3.2.90.00	APLICAÇÕES DIRETAS	0.000.000		5.000,00		
3.2.90.21	JUROS SOBRE A DÍVIDA POR CONTRATO	1.500.00	5.000,00			
3.3.00.00	OUTRAS DESPESAS CORRENTES	0.000.000			3.073.036,63	
3.3.90.00	APLICAÇÕES DIRETAS	0.000.000		3.073.036,63		
3.3.90.08	OUTROS BENEFÍCIOS ASSISTENCIAIS DO SERVIDOR E DO MILITAR	1.500.00	5.000,00			
3.3.90.14	DIÁRIAS - CIVIL	1.500.00	10.000,00			
3.3.90.30	MATERIAL DE CONSUMO	1.500.00	313.538,00			
3.3.90.32	MATERIAL, BEM OU SERVIÇO PARA DISTRIBUIÇÃO GRATUITA	1.500.00	20.000,00			
3.3.90.35	SERVIÇOS DE CONSULTORIA	1.500.00	250.000,00			
3.3.90.36	OUTROS SERVIÇOS DE TERCEIROS - PESSOA FÍSICA	1.500.00	875.500,00			
3.3.90.39	OUTROS SERVIÇOS DE TERCEIROS - PESSOA JURÍDICA	1.500.00	1.413.998,63			
3.3.90.39	OUTROS SERVIÇOS DE TERCEIROS - PESSOA JURÍDICA	1.706.00	100.000,00			
3.3.90.47	OBRIGAÇÕES TRIBUTÁRIAS E CONTRIBUTIVAS	1.500.00	20.000,00			
3.3.90.91	SENTENÇAS JUDICIAIS	1.500.00	50.000,00			
3.3.90.92	DESPESAS DE EXERCÍCIOS ANTERIORES	1.500.00	15.000,00			
4.0.00.00	DESPESAS DE CAPITAL	0.000.000				11.678.923,40
4.4.00.00	INVESTIMENTOS	0.000.000			11.678.923,40	
4.4.90.00	APLICAÇÕES DIRETAS	0.000.000		11.678.923,40		
4.4.90.39	OUTROS SERVIÇOS DE TERCEIROS - PESSOA JURÍDICA	1.500.00	2.830.692,00			
4.4.90.51	OBRAS E INSTALAÇÕES	1.500.00	7.568.931,40			
4.4.90.51	OBRAS E INSTALAÇÕES	1.540.00	400.000,00			
4.4.90.51	OBRAS E INSTALAÇÕES	1.700.00	350.000,00			
4.4.90.52	EQUIPAMENTOS E MATERIAL PERMANENTE	1.500.00	529.300,00			
TOTAL						16.662.678,03

PREFEITURA MUNICIPAL DE CEDRAL

Praça Governador Newton Bello, 66 - CNPJ:06235006/0001-24

Anexo 02

Página 4

Orçamento Programa - Exercício de 2025

NATUREZA DA DESPESA POR ORGÃO E UNIDADE

Lei: , Data:

PODER		02 PODER EXECUTIVO				
ORGÃO		04 SECRETARIA MUNICIPAL DE EDUCACAO				
UNIDADE		00 SECRETARIA MUNICIPAL DE EDUCACAO				
Código	Especificação	F.R.	Elemento	Modalidade	Grupo	Categoria Econômica
3.0.00.00	DESPESAS CORRENTES	0.000.000				2.859.852,50
3.1.00.00	PESSOAL E ENCARGOS SOCIAIS	0.000.000			900.000,00	
3.1.90.00	APLICAÇÕES DIRETAS	0.000.000		900.000,00		
3.1.90.04	CONTRATAÇÃO POR TEMPO DETERMINADO	1.500.00	180.000,00			
3.1.90.11	VENCIMENTOS E VANTAGENS FIXAS - PESSOAL CIVIL	1.500.00	665.000,00			
3.1.90.13	OBRIGAÇÕES PATRONAIS	1.500.00	55.000,00			
3.3.00.00	OUTRAS DESPESAS CORRENTES	0.000.000			1.959.852,50	
3.3.90.00	APLICAÇÕES DIRETAS	0.000.000		1.959.852,50		
3.3.90.08	OUTROS BENEFÍCIOS ASSISTENCIAIS DO SERVIDOR E DO MILITAR	1.500.00	5.000,00			
3.3.90.14	DIÁRIAS - CIVIL	1.500.00	15.000,00			
3.3.90.30	MATERIAL DE CONSUMO	1.500.00	445.000,00			
3.3.90.30	MATERIAL DE CONSUMO	1.550.00	40.000,00			
3.3.90.30	MATERIAL DE CONSUMO	1.551.00	30.000,00			
3.3.90.30	MATERIAL DE CONSUMO	1.552.00	250.000,00			
3.3.90.30	MATERIAL DE CONSUMO	1.553.00	20.000,00			
3.3.90.35	SERVIÇOS DE CONSULTORIA	1.500.00	5.000,00			
3.3.90.36	OUTROS SERVIÇOS DE TERCEIROS - PESSOA FÍSICA	1.500.00	217.741,50			
3.3.90.36	OUTROS SERVIÇOS DE TERCEIROS - PESSOA FÍSICA	1.540.00	22.258,50			
3.3.90.36	OUTROS SERVIÇOS DE TERCEIROS - PESSOA FÍSICA	1.550.00	20.000,00			
3.3.90.39	OUTROS SERVIÇOS DE TERCEIROS - PESSOA JURÍDICA	1.500.00	769.852,50			
3.3.90.39	OUTROS SERVIÇOS DE TERCEIROS - PESSOA JURÍDICA	1.550.00	110.000,00			
3.3.90.92	DESPESAS DE EXERCÍCIOS ANTERIORES	1.553.00	10.000,00			
4.0.00.00	DESPESAS DE CAPITAL	0.000.000				3.707.050,00
4.4.00.00	INVESTIMENTOS	0.000.000			3.707.050,00	
4.4.90.00	APLICAÇÕES DIRETAS	0.000.000		3.707.050,00		
4.4.90.51	OBRAS E INSTALAÇÕES	1.500.00	2.700.000,00			
4.4.90.51	OBRAS E INSTALAÇÕES	1.540.00	200.000,00			
4.4.90.52	EQUIPAMENTOS E MATERIAL PERMANENTE	1.500.00	712.050,00			
4.4.90.52	EQUIPAMENTOS E MATERIAL PERMANENTE	1.569.00	95.000,00			
TOTAL						6.566.902,50

PREFEITURA MUNICIPAL DE CEDRAL

Praça Governador Newton Bello, 66 - CNPJ:06235006/0001-24

Anexo 02

Página 5

Orçamento Programa - Exercício de 2025

NATUREZA DA DESPESA POR ORGÃO E UNIDADE

Lei: , Data:

Código	Especificação	F.R.	Elemento	Modalidade	Grupo	Categoria Econômica
PODER	02 PODER EXECUTIVO					
ORGÃO	05 SEC. ADMINISTRACAO E PLANEJAMENTO					
UNIDADE	00 SEC. ADMINISTRACAO E PLANEJAMENTO					
3.0.00.00	DESPESAS CORRENTES	0.000.000				1.245.000,00
3.1.00.00	PESSOAL E ENCARGOS SOCIAIS	0.000.000			207.000,00	
3.1.90.00	APLICAÇÕES DIRETAS	0.000.000		207.000,00		
3.1.90.04	CONTRATAÇÃO POR TEMPO DETERMINADO	1.553.00	60.000,00			
3.1.90.11	VENCIMENTOS E VANTAGENS FIXAS - PESSOAL CIVIL	1.500.00	122.000,00			
3.1.90.13	OBRIGAÇÕES PATRONAIS	1.500.00	25.000,00			
3.3.00.00	OUTRAS DESPESAS CORRENTES	0.000.000			1.038.000,00	
3.3.90.00	APLICAÇÕES DIRETAS	0.000.000		1.038.000,00		
3.3.90.08	OUTROS BENEFÍCIOS ASSISTENCIAIS DO SERVIDOR E DO MILITAR	1.500.00	5.000,00			
3.3.90.14	DIÁRIAS - CIVIL	1.500.00	2.000,00			
3.3.90.30	MATERIAL DE CONSUMO	1.500.00	5.000,00			
3.3.90.36	OUTROS SERVIÇOS DE TERCEIROS - PESSOA FÍSICA	1.500.00	6.000,00			
3.3.90.39	OUTROS SERVIÇOS DE TERCEIROS - PESSOA JURÍDICA	1.500.00	1.015.000,00			
3.3.90.92	DESPESAS DE EXERCÍCIOS ANTERIORES	1.500.00	5.000,00			
4.0.00.00	DESPESAS DE CAPITAL	0.000.000				349.230,00
4.4.00.00	INVESTIMENTOS	0.000.000			10.000,00	
4.4.90.00	APLICAÇÕES DIRETAS	0.000.000		10.000,00		
4.4.90.52	EQUIPAMENTOS E MATERIAL PERMANENTE	1.500.00	10.000,00			
4.6.00.00	AMORTIZAÇÃO DA DÍVIDA	0.000.000			339.230,00	
4.6.90.00	APLICAÇÕES DIRETAS	0.000.000		339.230,00		
4.6.90.71	PRINCIPAL DA DÍVIDA CONTRATUAL RESGATADA	1.500.00	339.230,00			
TOTAL						1.594.230,00

PREFEITURA MUNICIPAL DE CEDRAL

Praça Governador Newton Bello, 66 - CNPJ:06235006/0001-24

Anexo 02
Página 6

Orçamento Programa - Exercício de 2025

NATUREZA DA DESPESA POR ORGÃO E UNIDADE

Lei: , Data:

PODER 02 PODER EXECUTIVO ORGÃO 06 FUNDEB UNIDADE 00 FUNDEB						
Código	Especificação	F.R.	Elemento	Modalidade	Grupo	Categoria Econômica
3.0.00.00	DESPESAS CORRENTES	0.000.000				17.809.626,70
3.1.00.00	PESSOAL E ENCARGOS SOCIAIS	0.000.000			12.712.413,20	
3.1.90.00	APLICAÇÕES DIRETAS	0.000.000		12.712.413,20		
3.1.90.04	CONTRATAÇÃO POR TEMPO DETERMINADO	1.540.00	950.000,00			
3.1.90.04	CONTRATAÇÃO POR TEMPO DETERMINADO	1.541.00	80.000,00			
3.1.90.04	CONTRATAÇÃO POR TEMPO DETERMINADO	1.542.00	660.000,00			
3.1.90.11	VENCIMENTOS E VANTAGENS FIXAS - PESSOAL CIVIL	1.540.00	7.100.000,00			
3.1.90.11	VENCIMENTOS E VANTAGENS FIXAS - PESSOAL CIVIL	1.541.00	400.000,00			
3.1.90.11	VENCIMENTOS E VANTAGENS FIXAS - PESSOAL CIVIL	1.542.00	2.260.000,00			
3.1.90.13	OBRIGAÇÕES PATRONAIS	1.540.00	636.754,70			
3.1.90.13	OBRIGAÇÕES PATRONAIS	1.541.00	95.658,50			
3.1.90.13	OBRIGAÇÕES PATRONAIS	1.542.00	380.000,00			
3.1.90.92	DESPESAS DE EXERCÍCIOS ANTERIORES	1.542.00	150.000,00			
3.3.00.00	OUTRAS DESPESAS CORRENTES	0.000.000			5.097.213,50	
3.3.90.00	APLICAÇÕES DIRETAS	0.000.000		5.097.213,50		
3.3.90.08	OUTROS BENEFÍCIOS ASSISTENCIAIS DO SERVIDOR E DO MILITAR	1.540.00	5.000,00			
3.3.90.08	OUTROS BENEFÍCIOS ASSISTENCIAIS DO SERVIDOR E DO MILITAR	1.542.00	5.000,00			
3.3.90.14	DIÁRIAS - CIVIL	1.542.00	10.000,00			
3.3.90.30	MATERIAL DE CONSUMO	1.540.00	80.000,00			
3.3.90.30	MATERIAL DE CONSUMO	1.541.00	936.602,50			
3.3.90.30	MATERIAL DE CONSUMO	1.542.00	320.000,00			
3.3.90.32	MATERIAL, BEM OU SERVIÇO PARA DISTRIBUIÇÃO GRATUITA	1.541.00	100.000,00			
3.3.90.32	MATERIAL, BEM OU SERVIÇO PARA DISTRIBUIÇÃO GRATUITA	1.542.00	5.000,00			
3.3.90.36	OUTROS SERVIÇOS DE TERCEIROS - PESSOA FÍSICA	1.541.00	30.000,00			
3.3.90.36	OUTROS SERVIÇOS DE TERCEIROS - PESSOA FÍSICA	1.541.00	820.000,00			
3.3.90.36	OUTROS SERVIÇOS DE TERCEIROS - PESSOA FÍSICA	1.542.00	300.000,00			
3.3.90.39	OUTROS SERVIÇOS DE TERCEIROS - PESSOA JURÍDICA	1.540.00	100.000,00			
3.3.90.39	OUTROS SERVIÇOS DE TERCEIROS - PESSOA JURÍDICA	1.541.00	400.000,00			
3.3.90.39	OUTROS SERVIÇOS DE TERCEIROS - PESSOA JURÍDICA	1.541.00	1.320.611,00			
3.3.90.39	OUTROS SERVIÇOS DE TERCEIROS - PESSOA JURÍDICA	1.542.00	405.000,00			
3.3.90.92	DESPESAS DE EXERCÍCIOS ANTERIORES	1.540.00	50.000,00			
3.3.90.92	DESPESAS DE EXERCÍCIOS ANTERIORES	1.541.00	160.000,00			
3.3.90.92	DESPESAS DE EXERCÍCIOS ANTERIORES	1.542.00	50.000,00			
4.0.00.00	DESPESAS DE CAPITAL	0.000.000				3.037.241,59
4.4.00.00	INVESTIMENTOS	0.000.000			3.037.241,59	
4.4.90.00	APLICAÇÕES DIRETAS	0.000.000		3.037.241,59		
4.4.90.39	OUTROS SERVIÇOS DE TERCEIROS - PESSOA JURÍDICA	1.541.00	300.000,00			
4.4.90.51	OBRAS E INSTALAÇÕES	1.541.00	1.100.000,00			
4.4.90.51	OBRAS E INSTALAÇÕES	1.542.00	750.000,00			
4.4.90.52	EQUIPAMENTOS E MATERIAL PERMANENTE	1.541.00	765.518,95			
4.4.90.52	EQUIPAMENTOS E MATERIAL PERMANENTE	1.542.00	121.722,64			
TOTAL						20.846.868,29

PREFEITURA MUNICIPAL DE CEDRAL

Praça Governador Newton Bello, 66 - CNPJ:06235006/0001-24

Anexo 02

Página 7

Orçamento Programa - Exercício de 2025

NATUREZA DA DESPESA POR ORGÃO E UNIDADE

Lei: , Data:

PODER 02 PODER EXECUTIVO						
ORGÃO 07 SEC. MUNICIPAL DE SAUDE						
UNIDADE 00 SEC. MUNICIPAL DE SAUDE						
Código	Especificação	F.R.	Elemento	Modalidade	Grupo	Categoria Econômica
3.0.00.00	DESPESAS CORRENTES	0.000.000				3.099.961,00
3.1.00.00	PESSOAL E ENCARGOS SOCIAIS	0.000.000			810.500,00	
3.1.90.00	APLICAÇÕES DIRETAS	0.000.000		810.500,00		
3.1.90.04	CONTRATAÇÃO POR TEMPO DETERMINADO	1.500.00	17.000,00			
3.1.90.04	CONTRATAÇÃO POR TEMPO DETERMINADO	1.500.00	50.000,00			
3.1.90.11	VENCIMENTOS E VANTAGENS FIXAS - PESSOAL CIVIL	1.500.00	515.000,00			
3.1.90.11	VENCIMENTOS E VANTAGENS FIXAS - PESSOAL CIVIL	1.500.00	153.000,00			
3.1.90.13	OBRIGAÇÕES PATRONAIS	1.500.00	10.500,00			
3.1.90.13	OBRIGAÇÕES PATRONAIS	1.500.00	65.000,00			
3.3.00.00	OUTRAS DESPESAS CORRENTES	0.000.000			2.289.461,00	
3.3.90.00	APLICAÇÕES DIRETAS	0.000.000		2.289.461,00		
3.3.90.14	DIÁRIAS - CIVIL	1.500.00	10.000,00			
3.3.90.14	DIÁRIAS - CIVIL	1.500.00	32.500,00			
3.3.90.30	MATERIAL DE CONSUMO	1.500.00	40.000,00			
3.3.90.30	MATERIAL DE CONSUMO	1.500.00	417.000,00			
3.3.90.32	MATERIAL, BEM OU SERVIÇO PARA DISTRIBUIÇÃO GRATUITA	1.500.00	20.000,00			
3.3.90.36	OUTROS SERVIÇOS DE TERCEIROS - PESSOA FÍSICA	1.500.00	453.000,00			
3.3.90.36	OUTROS SERVIÇOS DE TERCEIROS - PESSOA FÍSICA	1.500.00	60.000,00			
3.3.90.39	OUTROS SERVIÇOS DE TERCEIROS - PESSOA JURÍDICA	1.500.00	1.050.000,00			
3.3.90.39	OUTROS SERVIÇOS DE TERCEIROS - PESSOA JURÍDICA	1.500.00	61.961,00			
3.3.90.48	OUTROS AUXÍLIOS FINANCEIROS A PESSOA FÍSICA	1.500.00	40.000,00			
3.3.90.48	OUTROS AUXÍLIOS FINANCEIROS A PESSOA FÍSICA	1.500.00	20.000,00			
3.3.90.91	SENTENÇAS JUDICIAIS	1.500.00	10.000,00			
3.3.90.91	SENTENÇAS JUDICIAIS	1.500.00	20.000,00			
3.3.90.92	DESPESAS DE EXERCÍCIOS ANTERIORES	1.500.00	40.000,00			
3.3.90.92	DESPESAS DE EXERCÍCIOS ANTERIORES	1.500.00	5.000,00			
3.3.90.93	INDENIZAÇÕES E RESTITUIÇÕES	1.500.00	10.000,00			
4.0.00.00	DESPESAS DE CAPITAL	0.000.000				1.494.048,00
4.4.00.00	INVESTIMENTOS	0.000.000			1.494.048,00	
4.4.90.00	APLICAÇÕES DIRETAS	0.000.000		1.494.048,00		
4.4.90.39	OUTROS SERVIÇOS DE TERCEIROS - PESSOA JURÍDICA	1.500.00	45.000,00			
4.4.90.51	OBRAS E INSTALAÇÕES	1.500.00	200.000,00			
4.4.90.51	OBRAS E INSTALAÇÕES	1.500.00	548.845,00			
4.4.90.52	EQUIPAMENTOS E MATERIAL PERMANENTE	1.500.00	169.178,00			
4.4.90.52	EQUIPAMENTOS E MATERIAL PERMANENTE	1.500.00	531.025,00			
TOTAL						4.594.009,00

PREFEITURA MUNICIPAL DE CEDRAL

Praça Governador Newton Bello, 66 - CNPJ:06235006/0001-24

Anexo 02

Página 8

Orçamento Programa - Exercício de 2025

NATUREZA DA DESPESA POR ORGÃO E UNIDADE

Lei: , Data:

PODER 02 PODER EXECUTIVO						
ORGÃO 08 FUNDO MUNICIPAL DE SAUDE						
UNIDADE 00 FUNDO MUNICIPAL DE SAUDE						
Código	Especificação	F.R.	Elemento	Modalidade	Grupo	Categoria Econômica
3.0.00.00	DESPESAS CORRENTES	0.000.000				5.391.792,50
3.1.00.00	PESSOAL E ENCARGOS SOCIAIS	0.000.000			1.751.486,50	
3.1.90.00	APLICAÇÕES DIRETAS	0.000.000		1.751.486,50		
3.1.90.04	CONTRATAÇÃO POR TEMPO DETERMINADO	1.500.00	20.000,00			
3.1.90.04	CONTRATAÇÃO POR TEMPO DETERMINADO	1.600.00	215.000,00			
3.1.90.11	VENCIMENTOS E VANTAGENS FIXAS - PESSOAL CIVIL	1.500.00	70.000,00			
3.1.90.11	VENCIMENTOS E VANTAGENS FIXAS - PESSOAL CIVIL	1.600.00	1.283.951,50			
3.1.90.13	OBRIGAÇÕES PATRONAIS	1.500.00	14.407,50			
3.1.90.13	OBRIGAÇÕES PATRONAIS	1.600.00	106.897,50			
3.1.90.16	OUTRAS DESPESAS VARIÁVEIS - PESSOAL CIVIL	1.600.00	10.000,00			
3.1.90.92	DESPESAS DE EXERCÍCIOS ANTERIORES	1.600.00	31.230,00			
3.3.00.00	OUTRAS DESPESAS CORRENTES	0.000.000			3.640.306,00	
3.3.90.00	APLICAÇÕES DIRETAS	0.000.000		3.640.306,00		
3.3.90.14	DIÁRIAS - CIVIL	1.500.00	5.000,00			
3.3.90.14	DIÁRIAS - CIVIL	1.600.00	29.000,00			
3.3.90.30	MATERIAL DE CONSUMO	1.500.00	20.000,00			
3.3.90.30	MATERIAL DE CONSUMO	1.600.00	578.692,00			
3.3.90.30	MATERIAL DE CONSUMO	1.621.00	20.000,00			
3.3.90.32	MATERIAL, BEM OU SERVIÇO PARA DISTRIBUIÇÃO GRATUITA	1.600.00	77.846,00			
3.3.90.35	SERVIÇOS DE CONSULTORIA	1.600.00	100.000,00			
3.3.90.36	OUTROS SERVIÇOS DE TERCEIROS - PESSOA FÍSICA	1.500.00	10.000,00			
3.3.90.36	OUTROS SERVIÇOS DE TERCEIROS - PESSOA FÍSICA	1.600.00	1.051.000,00			
3.3.90.39	OUTROS SERVIÇOS DE TERCEIROS - PESSOA JURÍDICA	1.500.00	30.000,00			
3.3.90.39	OUTROS SERVIÇOS DE TERCEIROS - PESSOA JURÍDICA	1.600.00	1.600.000,00			
3.3.90.48	OUTROS AUXÍLIOS FINANCEIROS A PESSOA FÍSICA	1.600.00	58.000,00			
3.3.90.92	DESPESAS DE EXERCÍCIOS ANTERIORES	1.600.00	60.768,00			
4.0.00.00	DESPESAS DE CAPITAL	0.000.000				2.724.373,50
4.4.00.00	INVESTIMENTOS	0.000.000			2.724.373,50	
4.4.90.00	APLICAÇÕES DIRETAS	0.000.000		2.724.373,50		
4.4.90.39	OUTROS SERVIÇOS DE TERCEIROS - PESSOA JURÍDICA	1.500.00	152.715,00			
4.4.90.39	OUTROS SERVIÇOS DE TERCEIROS - PESSOA JURÍDICA	1.600.00	320.000,00			
4.4.90.51	OBRAS E INSTALAÇÕES	1.500.00	769.543,50			
4.4.90.51	OBRAS E INSTALAÇÕES	1.600.00	425.000,00			
4.4.90.52	EQUIPAMENTOS E MATERIAL PERMANENTE	1.500.00	5.000,00			
4.4.90.52	EQUIPAMENTOS E MATERIAL PERMANENTE	1.600.00	802.115,00			
4.4.90.52	EQUIPAMENTOS E MATERIAL PERMANENTE	1.601.00	250.000,00			
TOTAL						8.116.166,00

PREFEITURA MUNICIPAL DE CEDRAL

Praça Governador Newton Bello, 66 - CNPJ:06235006/0001-24

Anexo 02
Página 10

Orçamento Programa - Exercício de 2025

NATUREZA DA DESPESA POR ORGÃO E UNIDADE

Lei: , Data:

PODER		02 PODER EXECUTIVO				
ORGÃO		10 FUNDO MUN. DE ASSISTENCIA SOCIAL				
UNIDADE		00 FUNDO MUN. DE ASSISTENCIA SOCIAL				
Código	Especificação	F.R.	Elemento	Modalidade	Grupo	Categoria Econômica
3.0.00.00	DESPESAS CORRENTES	0.000.000				941.112,00
3.1.00.00	PESSOAL E ENCARGOS SOCIAIS	0.000.000			150.550,00	
3.1.90.00	APLICAÇÕES DIRETAS	0.000.000		150.550,00		
3.1.90.04	CONTRATAÇÃO POR TEMPO DETERMINADO	1.500,00	10.000,00			
3.1.90.04	CONTRATAÇÃO POR TEMPO DETERMINADO	1.660,00	10.000,00			
3.1.90.11	VENCIMENTOS E VANTAGENS FIXAS - PESSOAL CIVIL	1.500,00	72.000,00			
3.1.90.11	VENCIMENTOS E VANTAGENS FIXAS - PESSOAL CIVIL	1.660,00	40.000,00			
3.1.90.13	OBRIGAÇÕES PATRONAIS	1.660,00	16.550,00			
3.1.90.92	DESPESAS DE EXERCÍCIOS ANTERIORES	1.660,00	2.000,00			
3.3.00.00	OUTRAS DESPESAS CORRENTES	0.000.000			790.562,00	
3.3.90.00	APLICAÇÕES DIRETAS	0.000.000		790.562,00		
3.3.90.14	DIÁRIAS - CIVIL	1.500,00	5.000,00			
3.3.90.14	DIÁRIAS - CIVIL	1.660,00	16.000,00			
3.3.90.30	MATERIAL DE CONSUMO	1.500,00	86.410,00			
3.3.90.30	MATERIAL DE CONSUMO	1.660,00	151.450,00			
3.3.90.32	MATERIAL, BEM OU SERVIÇO PARA DISTRIBUIÇÃO GRATUITA	1.660,00	49.282,00			
3.3.90.35	SERVIÇOS DE CONSULTORIA	1.660,00	20.000,00			
3.3.90.36	OUTROS SERVIÇOS DE TERCEIROS - PESSOA FÍSICA	1.500,00	19.792,00			
3.3.90.36	OUTROS SERVIÇOS DE TERCEIROS - PESSOA FÍSICA	1.660,00	112.618,00			
3.3.90.39	OUTROS SERVIÇOS DE TERCEIROS - PESSOA JURÍDICA	1.500,00	23.205,00			
3.3.90.39	OUTROS SERVIÇOS DE TERCEIROS - PESSOA JURÍDICA	1.600,00	10.000,00			
3.3.90.39	OUTROS SERVIÇOS DE TERCEIROS - PESSOA JURÍDICA	1.660,00	121.805,00			
3.3.90.39	OUTROS SERVIÇOS DE TERCEIROS - PESSOA JURÍDICA	1.661,00	120.000,00			
3.3.90.48	OUTROS AUXÍLIOS FINANCEIROS A PESSOA FÍSICA	1.660,00	20.000,00			
3.3.90.92	DESPESAS DE EXERCÍCIOS ANTERIORES	1.500,00	20.000,00			
3.3.90.92	DESPESAS DE EXERCÍCIOS ANTERIORES	1.660,00	15.000,00			
4.0.00.00	DESPESAS DE CAPITAL	0.000.000				321.410,00
4.4.00.00	INVESTIMENTOS	0.000.000			321.410,00	
4.4.90.00	APLICAÇÕES DIRETAS	0.000.000		321.410,00		
4.4.90.51	OBRAS E INSTALAÇÕES	1.500,00	100.000,00			
4.4.90.51	OBRAS E INSTALAÇÕES	1.660,00	30.000,00			
4.4.90.51	OBRAS E INSTALAÇÕES	1.661,00	73.205,00			
4.4.90.52	EQUIPAMENTOS E MATERIAL PERMANENTE	1.500,00	10.000,00			
4.4.90.52	EQUIPAMENTOS E MATERIAL PERMANENTE	1.660,00	35.000,00			
4.4.90.81	AQUISIÇÃO DE IMÓVEIS	1.661,00	73.205,00			
TOTAL						1.262.522,00

PREFEITURA MUNICIPAL DE CEDRAL

Praça Governador Newton Bello, 66 - CNPJ:06235006/0001-24

Anexo 02
Página 14

Orçamento Programa - Exercício de 2025

NATUREZA DA DESPESA POR ORGÃO E UNIDADE

Lei: , Data:

Código	Especificação	F.R.	Elemento	Modalidade	Grupo	Categoria Econômica
PODER	90 RESERVA DE CONTINGÊNCIA					
ORGÃO	99 RESERVA DE CONTIGENCIA					
UNIDADE	00 RESERVA DE CONTIGENCIA					
9.0.00.00	RESERVA DE CONTINGÊNCIA	0.000.000				732.101,37
9.9.00.00	RESERVA DE CONTINGÊNCIA	0.000.000			732.101,37	
9.9.99.00	RESERVA DE CONTINGÊNCIA	0.000.000		732.101,37		
9.9.99.99	RESERVA DE CONTINGÊNCIA	1.500.00	732.101,37			
TOTAL						732.101,37
TOTAL GERAL						65.129.186,99

PREFEITURA MUNICIPAL DE CEDRAL

Praça Governador Newton Bello, 66 - CNPJ:06235006/0001-24

Orçamento Programa - Exercício de 2025

Anexo 06

Página 1

Lei: , Data:

PROGRAMA DE TRABALHO

(Inc.II, § 2º, Art.2º)

01 PODER LEGISLATIVO

01 CÂMARA MUNICIPAL

Código	Especificação	Operação Especial	Projetos	Atividades	Total
01	Legislativa			1.525.000,00	1.525.000,00
01	031 Ação Legislativa			1.525.000,00	1.525.000,00
01	031 0001 PROCESSO LEGISLATIVO			1.525.000,00	1.525.000,00
01.031.0001.2001.0000	FUNC. DAS ACOES LEGISLATIVAS			512.589,45	512.589,45
01.031.0001.2002.0000	MANUT. ADMI. DA CAMARA MUNICIPAL			1.012.410,55	1.012.410,55
TOTAL		0,00	0,00	1.525.000,00	1.525.000,00

PREFEITURA MUNICIPAL DE CEDRAL

Praça Governador Newton Bello, 66 - CNPJ:06235006/0001-24

Orçamento Programa - Exercício de 2025

Anexo 06

Página 2

Lei: , Data:

PROGRAMA DE TRABALHO

(Inc.II, § 2º, Art.2º)

02 PODER EXECUTIVO**02 GABINETE**

Código	Especificação	Operação Especial	Projetos	Atividades	Total
04	Administração			1.164.845,00	1.164.845,00
04	122 Administração Geral			1.164.845,00	1.164.845,00
04	122 0003 ADMINISTRAÇÃO INTEGRADA			1.164.845,00	1.164.845,00
04.122.0003.2004.0000	MANUTENÇÃO ADM DO GABINETE			945.230,00	945.230,00
04.122.0003.2005.0000	RECEPÇÕES, FESTIVIDADES. CIVICAS E COMEMORAÇÕES			219.615,00	219.615,00
TOTAL		0,00	0,00	1.164.845,00	1.164.845,00

PREFEITURA MUNICIPAL DE CEDRAL

Praça Governador Newton Bello, 66 - CNPJ:06235006/0001-24

Orçamento Programa - Exercício de 2025

Anexo 06

Página 3

Lei: , Data:

PROGRAMA DE TRABALHO

(Inc.II, § 2º, Art.2º)

02 PODER EXECUTIVO**03 SEC. DE FAZENDA E INFRA ESTRUTURA**

Código	Especificação	Operação Especial	Projetos	Atividades	Total
04	Administração		1.630.000,00	4.306.218,00	5.936.218,00
04	122 Administração Geral		1.630.000,00	3.956.218,00	5.586.218,00
04	122 0003 ADMINISTRAÇÃO INTEGRADA		1.230.000,00	3.956.218,00	5.186.218,00
04.122.0003.1037.0000	CONST. E AMPLIAÇÃO DE PREDIOS PÚBLICOS		1.020.000,00		1.020.000,00
04.122.0003.1110.0000	AQUISIÇÃO DE VEICULO DA SECRETARIA		210.000,00		210.000,00
04.122.0003.2006.0000	MANUT. E FUNC. DA SECRETARIA			3.056.218,00	3.056.218,00
04.122.0003.2247.0000	REFORMA, RECUP. E MANUT. DE PREDIOS PUBLICOS			800.000,00	800.000,00
04.122.0003.2255.0000	MANUTENÇÃO DE VEICULO DA SECRETARIA			100.000,00	100.000,00
04	122 0004 PROGRAMA VIVER BEM		400.000,00		400.000,00
04.122.0004.1003.0000	CONSTR. DE UM CENTRO ADMINISTRATIVO		400.000,00		400.000,00
04	452 Serviços Urbanos			350.000,00	350.000,00
04	452 0005 SERVICOS FUNERARIOS			350.000,00	350.000,00
04.452.0005.2008.0000	AMPL. E MANUT. DO CEMITERIO			350.000,00	350.000,00
12	Educação		400.000,00		400.000,00
12	122 Administração Geral		400.000,00		400.000,00
12	122 0004 PROGRAMA VIVER BEM		400.000,00		400.000,00
12.122.0004.1004.0000	CONSTR. DE CAMPOS E QUADRAS DE ESPORTES		400.000,00		400.000,00
15	Urbanismo		6.871.792,00	550.000,00	7.421.792,00
15	451 Infra-Estrutura Urbana		6.600.000,00	550.000,00	7.150.000,00
15	451 0003 ADMINISTRAÇÃO INTEGRADA		900.000,00		900.000,00
15.451.0003.1094.0000	CONSTRUÇÃO DO PORTAL DA CIDADE		350.000,00		350.000,00
15.451.0003.1095.0000	CONSTRUCAO DE CALÇADÃO E CICLOVIA		550.000,00		550.000,00
15	451 0004 PROGRAMA VIVER BEM		5.700.000,00	400.000,00	6.100.000,00
15.451.0004.1007.0000	ABERTURA DE NOVAS RUAS E AVENIDAS		2.500.000,00		2.500.000,00
15.451.0004.1008.0000	PAVIMENTAÇÃO ASFALTICA E EM BLOQUETES DE RUAS E AVENIDAS.		2.500.000,00		2.500.000,00
15.451.0004.1012.0000	CONST. URBANIZAÇÃO DA ORLA		700.000,00		700.000,00
15.451.0004.2007.0000	MANUTENÇÃO, ADAPT. E RECUP. DE RUAS E AVENIDAS			400.000,00	400.000,00
15	451 0006 TRANSITO URBANO E RURAL			150.000,00	150.000,00
15.451.0006.2264.0000	MANUT. DE VIAS PUBLICAS, RECUP. SARJETAS E BUEIROS			150.000,00	150.000,00
15	452 Serviços Urbanos		271.792,00		271.792,00
15	452 0007 GESTÃO DO MEIO AMBIENTE		96.100,00		96.100,00
15.452.0007.2024.0000	MANUTENÇÃO DA LIMPEZA PUBLICA		96.100,00		96.100,00
15	452 0039 CIDADE VERDE - ENJARDINADA		175.692,00		175.692,00
15.452.0039.1010.0000	CONST. RECUPERACAO.PRACAS,PARQUES, A LAZER.		175.692,00		175.692,00
17	Saneamento		263.538,00	100.000,00	363.538,00
17	512 Saneamento Básico Urbano		263.538,00	100.000,00	363.538,00
17	512 0004 PROGRAMA VIVER BEM		263.538,00	100.000,00	363.538,00
17.512.0004.1014.0000	CONST. DE POCOS ARTESIANOS		263.538,00		263.538,00
17.512.0004.2010.0000	MANUTENCAO DE POÇOS			100.000,00	100.000,00

PREFEITURA MUNICIPAL DE CEDRAL

Praça Governador Newton Bello, 66 - CNPJ:06235006/0001-24

Orçamento Programa - Exercício de 2025

Anexo 06

Página 4

Lei: , Data:

PROGRAMA DE TRABALHO

(Inc.II, § 2º, Art.2º)

02 PODER EXECUTIVO**03 SEC. DE FAZENDA E INFRA ESTRUTURA**

Código	Especificação	Operação Especial	Projetos	Atividades	T o t a l
18	Gestão Ambiental		979.615,00		979.615,00
18	542 Controle Ambiental		150.000,00		150.000,00
18	542 0003 ADMINISTRAÇÃO INTEGRADA		150.000,00		150.000,00
18.542.0003.1096.0000	CONSTRUCAO DE ATERRO SANITARIO		150.000,00		150.000,00
18	543 Recuperação de Áreas Degradadas		610.000,00		610.000,00
18	543 0004 PROGRAMA VIVER BEM		610.000,00		610.000,00
18.543.0004.1018.0000	CONSTRUÇÃO E RECUP. DE PONTES		610.000,00		610.000,00
18	544 Recursos Hídricos		219.615,00		219.615,00
18	544 0003 ADMINISTRAÇÃO INTEGRADA		219.615,00		219.615,00
18.544.0003.1017.0000	CONST. E MANUT. DO SISTEMA DE ABAST. D AGUA		219.615,00		219.615,00
25	Energia			231.436,63	231.436,63
25	752 Energia Elétrica			231.436,63	231.436,63
25	752 0038 CIDADE ILUMINADA			231.436,63	231.436,63
25.752.0038.2009.0000	MANUTENÇÃO DA ILUMINACAO PUBLICA			231.436,63	231.436,63
26	Transporte		636.873,40	673.205,00	1.310.078,40
26	782 Transporte Rodoviário		636.873,40	600.000,00	1.236.873,40
26	782 0006 TRANSITO URBANO E RURAL		289.300,00	300.000,00	589.300,00
26.782.0006.1019.0000	AQUISICAO DA PATRULHA MECANIZADA		289.300,00		289.300,00
26.782.0006.2013.0000	MANUT. DO SETOR DE TRANSPORTE			150.000,00	150.000,00
26.782.0006.2257.0000	LOCAÇÃO DE VEICULOS E MAQ. PESADAS P/ A SECRETARIA			150.000,00	150.000,00
26	782 0040 ESTRADAS VICINAIS		347.573,40	300.000,00	647.573,40
26.782.0040.1020.0000	ABERTURA DE ESTRADAS VICINAIS		347.573,40		347.573,40
26.782.0040.2256.0000	MANUTENÇÃO DE ESTRADAS VICINAIS			100.000,00	100.000,00
26.782.0040.2263.0000	ROÇO DE ESTRADAS C/ DESMATAMENTO LATERAL			200.000,00	200.000,00
26	784 Transporte Hidroviário			73.205,00	73.205,00
26	784 0048 PORTUARIO			73.205,00	73.205,00
26.784.0048.2014.0000	CONST. E MANUT. RAMPAS E CAIS DE ATRACACAO			73.205,00	73.205,00
28	Encargos Especiais			20.000,00	20.000,00
28	846 Outros Encargos Especiais			20.000,00	20.000,00
28	846 0003 ADMINISTRAÇÃO INTEGRADA			20.000,00	20.000,00
28.846.0003.2016.0000	CONTRIBUICAO AO PASEP			20.000,00	20.000,00
TOTAL		0,00	10.781.818,40	5.880.859,63	16.662.678,03

PREFEITURA MUNICIPAL DE CEDRAL

Praça Governador Newton Bello, 66 - CNPJ:06235006/0001-24

Orçamento Programa - Exercício de 2025

Anexo 06

Página 5

Lei: , Data:

PROGRAMA DE TRABALHO

(Inc.II, § 2º, Art.2º)

02 PODER EXECUTIVO**04 SECRETARIA MUNICIPAL DE EDUCACAO**

Código	Especificação	Operação Especial	Projetos	Atividades	Total
12	Educação		3.592.050,00	2.974.852,50	6.566.902,50
12	122 Administração Geral		752.820,00	834.616,50	1.587.436,50
12	122 0003 ADMINISTRAÇÃO INTEGRADA		500.000,00	130.000,00	630.000,00
12.122.0003.1111.0000	AMPLIAÇÃO E REFORMA DO PRÉDIO DA SEDUC		500.000,00		500.000,00
12.122.0003.2265.0000	MANUTENÇÃO DE VEICULOS DA SEDUC			130.000,00	130.000,00
12	122 0018 DINAMIZACAO DA SEDUC		252.820,00	674.616,50	927.436,50
12.122.0018.1021.0000	AQUISICAO DE VEICULOS DA SEDUC		106.410,00		106.410,00
12.122.0018.1022.0000	AQUISICAO DE MOBILIARIO E EQUIPAMENTO P/SEDUC		146.410,00		146.410,00
12.122.0018.2017.0000	MANUT. SECRETARIA			614.616,50	614.616,50
12.122.0018.2228.0000	LOCAÇÃO DE VEICULOS P/ SEDUC			60.000,00	60.000,00
12	122 0045 GESTAO COM QUALIDADE			30.000,00	30.000,00
12.122.0045.2018.0000	MANUTEÇÃO DOS CONSELHOS DE EDUCAÇÃO			30.000,00	30.000,00
12	128 Formação de Recursos Humanos		200.000,00	136.602,50	336.602,50
12	128 0003 ADMINISTRAÇÃO INTEGRADA		200.000,00		200.000,00
12.128.0003.1098.0000	CONST.DE ANEXO DO CENTRO FORMACAO CONTINUADA		200.000,00		200.000,00
12	128 0010 TREINAMENTO E CAPACITACAO DE SERVID			136.602,50	136.602,50
12.128.0010.2019.0000	CAPACITACAO SERVIDORES DA EDUCAÇÃO			136.602,50	136.602,50
12	361 Ensino Fundamental		1.589.230,00	1.183.633,50	2.772.863,50
12	361 0008 RECURSOS MULTIFUNCIONAIS			147.258,50	147.258,50
12.361.0008.2020.0000	MANUT E REPARO NO LAB. DE INFORMÁTICA E INTERNET NAS ESCOLAS			147.258,50	147.258,50
12	361 0011 PROGRAMA APRENDER			300.000,00	300.000,00
12.361.0011.2011.0000	MANUTENÇÃO DE ESCOLA TEMPO INTEGRAL			180.000,00	180.000,00
12.361.0011.2022.0000	AQUISIÇÃO DE ACERVO PEDAGOGICOS PARA AS ESCOLAS			120.000,00	120.000,00
12	361 0012 VIDA SAUOAVEL		500.000,00		500.000,00
12.361.0012.1097.0000	CONSTRUCAO E MANUTENÇÃO QUADRA DE ESPORTE		500.000,00		500.000,00
12	361 0018 DINAMIZACAO DA SEDUC			93.170,00	93.170,00
12.361.0018.2088.0000	MANUT. DO PROGRAMA MERENDA ESCOLAR CO-PART. MUNIC.			93.170,00	93.170,00
12	361 0020 TRANSPORTE ESCOLAR		239.230,00	73.205,00	312.435,00
12.361.0020.1024.0000	AQUISICAO DE VEICULO TRANSP. ESCOLAR		239.230,00		239.230,00
12.361.0020.2025.0000	MANUT. TRANSPORTE ESCOLAR			73.205,00	73.205,00
12	361 0021 DINHEIRO DIREITO NA ESCOLA - PDDE			30.000,00	30.000,00
12.361.0021.2026.0000	MANUTENCAO DO PDDE			30.000,00	30.000,00
12	361 0022 SALARIO EDUCACAO			180.000,00	180.000,00
12.361.0022.2027.0000	MANUTENCAO DO QSE			180.000,00	180.000,00
12	361 0024 ALIMENTACAO ESCOLAR			250.000,00	250.000,00
12.361.0024.2028.0000	MANUTENCAO DO PNAE			250.000,00	250.000,00
12	361 0043 EDUCACAO BASICA PUBLICA			110.000,00	110.000,00
12.361.0043.2259.0000	MANUTENÇÃO E CUSTEIO DE ESCOLA DO ENS. FUNDAMENTAL			110.000,00	110.000,00

PREFEITURA MUNICIPAL DE CEDRAL

Praça Governador Newton Bello, 66 - CNPJ:06235006/0001-24

Orçamento Programa - Exercício de 2025

Anexo 06

Página 6

Lei: , Data:

PROGRAMA DE TRABALHO

(Inc.II, § 2º, Art.2º)

02 PODER EXECUTIVO**04 SECRETARIA MUNICIPAL DE EDUCACAO**

Código	Especificação	Operação Especial	Projetos	Atividades	Total
12 361 0046	MODERN. DA ESTRUTURA DAS ESCOLAS		850.000,00		850.000,00
12.361.0046.1026.0000	CONST. REFORM. AMPL. DAS ESCOLAS ENSINO FUNDAMENTAL		700.000,00		700.000,00
12.361.0046.1067.0000	AQ. DE MATERIAIS E EQUIP. P/ ESCOLAS DO FUNDAMENTAL		150.000,00		150.000,00
12 362	Ensino Médio			60.000,00	60.000,00
12 362 0020	TRANSPORTE ESCOLAR			60.000,00	60.000,00
12.362.0020.2029.0000	MANUT. TRANSPORTE ESCOLAR PEAT			60.000,00	60.000,00
12 365	Educação Infantil		1.050.000,00	760.000,00	1.810.000,00
12.365.0011	PROGRAMA APRENDER		1.050.000,00	760.000,00	1.810.000,00
12.365.0011.1023.0000	CONST. CRECHE E PRÉ ESCOLA		1.000.000,00		1.000.000,00
12.365.0011.1101.0000	AQ. MATERIAIS E EQUIP. P/ ESC. EDUC. INFANTIL CRECHE E PRE ESCOLA		50.000,00		50.000,00
12.365.0011.2218.0000	MANUTENÇÃO DA EDUC. INFANTIL PRÉ ESCOLA			350.000,00	350.000,00
12.365.0011.2219.0000	CONST. REFORMA E AMPLIAÇÃO DE ESCOLAS DA EDUCAÇÃO INFANTIL			300.000,00	300.000,00
12.365.0011.2258.0000	MANUTENÇÃO E CUSTEIO DE ESCOLAS DA EDUCAÇÃO INFANTIL			110.000,00	110.000,00
TOTAL		0,00	3.592.050,00	2.974.852,50	6.566.902,50

PREFEITURA MUNICIPAL DE CEDRAL

Praça Governador Newton Bello, 66 - CNPJ:06235006/0001-24

Orçamento Programa - Exercício de 2025

Anexo 06

Página 7

Lei: , Data:

PROGRAMA DE TRABALHO

(Inc.II, § 2º, Art.2º)

02 PODER EXECUTIVO**05 SEC. ADMINISTRACAO E PLANEJAMENTO**

Código	Especificação	Operação Especial	Projetos	Atividades	Total
04	Administração			1.255.000,00	1.255.000,00
04	122 Administração Geral			1.245.000,00	1.245.000,00
04	122 0003 ADMINISTRAÇÃO INTEGRADA			1.245.000,00	1.245.000,00
04.122.0003.2032.0000	MANUTENCAO DA SECRETARIA			245.000,00	245.000,00
04.122.0003.2242.0000	MANUT.DA SAUDE TERCEIRIZAÇÃO DE MÃO DE OBRA			1.000.000,00	1.000.000,00
04	128 Formação de Recursos Humanos			10.000,00	10.000,00
04	128 0003 ADMINISTRAÇÃO INTEGRADA			10.000,00	10.000,00
04.128.0003.2033.0000	CAPACITACAO DOS SERVIDORES			10.000,00	10.000,00
	Encargos Especiais			339.230,00	339.230,00
28	843 Serviço da Dívida Interna			339.230,00	339.230,00
28	843 0003 ADMINISTRAÇÃO INTEGRADA			339.230,00	339.230,00
28.843.0003.2015.0000	PAGAMENTO DE PARCELAMENTO PREVIDENCIARIO			339.230,00	339.230,00
	TOTAL	0,00	0,00	1.594.230,00	1.594.230,00

PREFEITURA MUNICIPAL DE CEDRAL

Praça Governador Newton Bello, 66 - CNPJ:06235006/0001-24

Orçamento Programa - Exercício de 2025

Anexo 06

Página 8

Lei: , Data:

PROGRAMA DE TRABALHO

(Inc.II, § 2º, Art.2º)

02 PODER EXECUTIVO**06 FUNDEB**

Código	Especificação	Operação Especial	Projetos	Atividades	Total
12	Educação		3.405.518,95	17.441.349,34	20.846.868,29
12	361 Ensino Fundamental		1.888.390,95	12.278.968,20	14.167.359,15
12	361 0010 TREINAMENTO E CAPACITACAO DE SERVID			306.305,00	306.305,00
12.361.0010.2034.0000	CAPACITACAO DOS PROFISSIONAIS DO ENS.FUNDAMENTAL			306.305,00	306.305,00
12	361 0043 EDUCACAO BASICA PUBLICA		1.888.390,95	11.536.060,70	13.424.451,65
12.361.0043.1027.0000	CONST., REFORMA/AMPLIACAO DE ESCOLAS DO ENS. FUNDAMENTAL		800.000,00		800.000,00
12.361.0043.1028.0000	AQUISIÇÃO DE MOBILIARIO E EQUIP. P/ O ENS. FUNDAMENTAL		188.390,95		188.390,95
12.361.0043.1063.0000	REMUNERAÇÃO PESSOAL - FUNDEB 30%		600.000,00		600.000,00
12.361.0043.1112.0000	AQUISIÇÃO DE VEICULO P/ TRANSPORTE ESCOLAR		300.000,00		300.000,00
12.361.0043.2035.0000	REM. DOS PROFISSIONAIS DA EDUCAÇÃO BÁSICA - FUNDEB 70%			8.431.754,70	8.431.754,70
12.361.0043.2036.0000	AÇÕES P/ MANUTENÇÃO E CUSTEIO DO ENSINO FUNDAMENTAL			1.754.306,00	1.754.306,00
12.361.0043.2105.0000	LOCAÇÃO DE VEICULO P/ FUNDEB			100.000,00	100.000,00
12.361.0043.2107.0000	MANUT. ESCOLAS DO ENS FUND. REGULAR E TEMPO INTEGRAL			1.250.000,00	1.250.000,00
12	361 0046 MODERN. DA ESTRUTURA DAS ESCOLAS			436.602,50	436.602,50
12.361.0046.2041.0000	MANUTENÇÃO DE VEICULOS			436.602,50	436.602,50
12	365 Educação Infantil		900.000,00	4.736.722,64	5.636.722,64
12	365 0052 DESENV. DA EDUCACAO INFANTIL		900.000,00	4.736.722,64	5.636.722,64
12.365.0052.1029.0000	CONST. AMPL. OU REFORMA DE ESCOLA DO ENSINO INFANTIL		750.000,00		750.000,00
12.365.0052.1099.0000	AQUISIÇÃO DE MOBILIARIO E EQUIP. P/ O ENS. INFANTIL		150.000,00		150.000,00
12.365.0052.2037.0000	AÇÕES DE MANUT. E CUSTEIO DA EDUCAÇÃO INFANTIL			816.722,64	816.722,64
12.365.0052.2106.0000	MANUT. ESCOLAS DO ENSINO INFANTIL, CRECHE E PRÉ-ESCOLA			850.000,00	850.000,00
12.365.0052.2108.0000	REMUN. DOS PROF. EDUC. INFANTIL CRECHE E PRÉ-ESCOLA			3.000.000,00	3.000.000,00
12.365.0052.2216.0000	FORMAÇÃO CONT. P/ PROFISSIONAIS DA EDUC. INFANTIL			70.000,00	70.000,00
12	366 Educação de Jovens e Adultos			405.658,50	405.658,50
12	366 0019 JOVENS ADULTOS - PEJA			405.658,50	405.658,50
12.366.0019.2040.0000	MANUTENCAO PROG EJA			405.658,50	405.658,50
12	367 Educação Especial		617.128,00	20.000,00	637.128,00
12	367 0043 EDUCACAO BASICA PUBLICA			20.000,00	20.000,00
12.367.0043.2217.0000	MANUTENÇÃO DAS ATIVIDADES DA EDUCAÇÃO ESPECIAL			20.000,00	20.000,00
12	367 0046 MODERN. DA ESTRUTURA DAS ESCOLAS		617.128,00		617.128,00
12.367.0046.1030.0000	ADAPTACAO ESCOLAS ACESSIBILIDADE		617.128,00		617.128,00
TOTAL		0,00	3.405.518,95	17.441.349,34	20.846.868,29

PREFEITURA MUNICIPAL DE CEDRAL

Praça Governador Newton Bello, 66 - CNPJ:06235006/0001-24

Orçamento Programa - Exercício de 2025

Anexo 06

Página 9

Lei: , Data:

PROGRAMA DE TRABALHO

(Inc.II, § 2º, Art.2º)

02 PODER EXECUTIVO**07 SEC. MUNICIPAL DE SAUDE**

Código	Especificação	Operação Especial	Projetos	Atividades	Total
10	Saúde		1.340.308,00	3.253.701,00	4.594.009,00
10	122 Administração Geral			1.411.740,00	1.411.740,00
10	122 0003 ADMINISTRAÇÃO INTEGRADA			1.363.740,00	1.363.740,00
10.122.0003.2042.0000	MANUTENCAO DA SECRETARIA DE SAÚDE			863.740,00	863.740,00
10.122.0003.2242.0000	MANUT.DA SAUDE TERCEIRIZAÇÃO DE MÃO DE OBRA			500.000,00	500.000,00
10	122 0004 PROGRAMA VIVER BEM			28.000,00	28.000,00
10.122.0004.2206.0000	MANUTENÇÃO DOS CONSELHO MUNICIPAL DE SAÚDE			28.000,00	28.000,00
10	122 0026 CONTROLE EPIDEMIOLÓGICO			20.000,00	20.000,00
10.122.0026.2079.0000	MANUTENÇÃO DAS AÇÕES DE ENFRETEAMENTO AO COVID-19			20.000,00	20.000,00
10	128 Formação de Recursos Humanos			21.961,00	21.961,00
10	128 0004 PROGRAMA VIVER BEM			21.961,00	21.961,00
10.128.0004.2043.0000	CAPACITACAO DOS SERVIDORES SAUDE			21.961,00	21.961,00
10	301 Atenção Básica		913.460,00	710.000,00	1.623.460,00
10	301 0003 ADMINISTRAÇÃO INTEGRADA		668.460,00	60.000,00	728.460,00
10.301.0003.1031.0000	AQUISICAO DE VEICULOS P/ A SEC. SAÚDE		159.615,00		159.615,00
10.301.0003.1075.0000	CONSTRUÇÃO E AMPLIAÇÃO DAS UBS		508.845,00		508.845,00
10.301.0003.2109.0000	MANUTENÇÃO DE VEICULOS DA SAÚDE			60.000,00	60.000,00
10	301 0004 PROGRAMA VIVER BEM		145.000,00	420.000,00	565.000,00
10.301.0004.1032.0000	MANUT. CORRETIVA E PREVENTIVA DAS UNIDADES DE SAÚDE		145.000,00		145.000,00
10.301.0004.2111.0000	CO-PARTICIPAÇÃO NA SAÚDE BUCAL			120.000,00	120.000,00
10.301.0004.2207.0000	MANUT. E CUSTEIO DAS UNIDADES DE SAÚDE			250.000,00	250.000,00
10.301.0004.2249.0000	MANUT. DO SERV. DE COLETA E DESTINO DO LIXO DOS POSTOS DE SAÚDE			50.000,00	50.000,00
10	301 0023 QUALIDADE NA ATENÇÃO BASICA		100.000,00	140.000,00	240.000,00
10.301.0023.1102.0000	AQ. DE MOBILIARIOS E EQUIP. P/ AS UBS E POSTOS DE SAÚDE		100.000,00		100.000,00
10.301.0023.2224.0000	CO-PARTICIPAÇÃO MUNICIPAL NA APS			140.000,00	140.000,00
10	301 0028 VIDA COM SAUDE			90.000,00	90.000,00
10.301.0028.2113.0000	CO-PARTICIPAÇÃO NA ESF			90.000,00	90.000,00
10	302 Assistência Hospitalar e Ambulatorial		426.848,00	860.000,00	1.286.848,00
10	302 0004 PROGRAMA VIVER BEM		426.848,00	40.000,00	466.848,00
10.302.0004.1033.0000	AQUISICAO DE EQUIP. E MOBILIARIOS P/ HOSPITAL MUNICIPAL		130.438,00		130.438,00
10.302.0004.1035.0000	AQUIS.EQUIP.LAB.ANALISE CLINICA		146.410,00		146.410,00
10.302.0004.1103.0000	REFORMA E REPAROS NO HOSPITAL MUNICIPAL		150.000,00		150.000,00
10.302.0004.2069.0000	TRATAMENTO FORA DOMICILIO - TFD			40.000,00	40.000,00
10	302 0023 QUALIDADE NA ATENÇÃO BASICA			170.000,00	170.000,00
10.302.0023.2110.0000	MANUT. E SERVIÇO DE COLETA DE LIXO HOSPITALAR			150.000,00	150.000,00
10.302.0023.2210.0000	AÇÕES DE MANUT. E CUSTEIO DO CAPS I / MAC			20.000,00	20.000,00

PREFEITURA MUNICIPAL DE CEDRAL

Praça Governador Newton Bello, 66 - CNPJ:06235006/0001-24

Orçamento Programa - Exercício de 2025

Anexo 06

Página 10

Lei: , Data:

PROGRAMA DE TRABALHO

(Inc.II, § 2º, Art.2º)

02 PODER EXECUTIVO**07 SEC. MUNICIPAL DE SAUDE**

Código	Especificação	Operação Especial	Projetos	Atividades	Total
10 302 0028	VIDA COM SAUDE			650.000,00	650.000,00
10.302.0028.2112.0000	AQUISIÇÃO DE GENEROS ALIMENTICIOS P/ O HOSPITAL			100.000,00	100.000,00
10.302.0028.2225.0000	CO-PARTICIPAÇÃO MUNICIPAL NA MAC			500.000,00	500.000,00
10.302.0028.2260.0000	CO-FINANCIAMENTO MUNIC. MAIS MÉDICOS			50.000,00	50.000,00
10 303	Suporte Profilático e Terapêutico			40.000,00	40.000,00
10 303 0028	VIDA COM SAUDE			40.000,00	40.000,00
10.303.0028.2227.0000	CO-PARTICIPAÇÃO MUNICIPAL NA ASSIST. FARMACEUTICA			40.000,00	40.000,00
10 304	Vigilância Sanitária			110.000,00	110.000,00
10 304 0028	VIDA COM SAUDE			110.000,00	110.000,00
10.304.0028.2226.0000	CO-PARTICIPAÇÃO MUNICIPAL NA VIG. EM SAÚDE			60.000,00	60.000,00
10.304.0028.2239.0000	CO-PARTICIPAÇÃO MUNICIPAL DA VIG. SANITARIA			50.000,00	50.000,00
10 305	Vigilância Epidemiológica			100.000,00	100.000,00
10 305 0026	CONTROLE EPIDEMIOLÓGICO			50.000,00	50.000,00
10.305.0026.2086.0000	MANUT. VIG. AMBIENTAL			50.000,00	50.000,00
10 305 0028	VIDA COM SAUDE			50.000,00	50.000,00
10.305.0028.2240.0000	CO-PARTICIPAÇÃO MUNICIPAL DA VIG. EPIDEMIOLOGICA			50.000,00	50.000,00
TOTAL		0,00	1.340.308,00	3.253.701,00	4.594.009,00

PREFEITURA MUNICIPAL DE CEDRAL

Praça Governador Newton Bello, 66 - CNPJ:06235006/0001-24

Orçamento Programa - Exercício de 2025

Anexo 06

Página 11

Lei: , Data:

PROGRAMA DE TRABALHO

(Inc.II, § 2º, Art.2º)

02 PODER EXECUTIVO**08 FUNDO MUNICIPAL DE SAUDE**

Código	Especificação	Operação Especial	Projetos	Atividades	T o t a l
10	Saúde		1.859.373,50	6.256.792,50	8.116.166,00
10	122 Administração Geral			1.215.000,00	1.215.000,00
10	122 0003 ADMINISTRAÇÃO INTEGRADA			1.175.000,00	1.175.000,00
10.122.0003.2044.0000	MANUT. FUNDO MUNICIPAL DE SAUDE			170.000,00	170.000,00
10.122.0003.2097.0000	MANUTENÇÃO DO CONSELHO MUNICIPAL DE SAÚDE			55.000,00	55.000,00
10.122.0003.2242.0000	MANUT.DA SAUDE TERCEIRIZAÇÃO DE MÃO DE OBRA			950.000,00	950.000,00
10	122 0057 CONTROLE EPIDEMIOLOGICO			40.000,00	40.000,00
10.122.0057.2070.0000	MANUTENÇÃO DO COMBATE AO COVID-19			40.000,00	40.000,00
10	126 Tecnologia da Informação		30.000,00		30.000,00
10	126 0003 ADMINISTRAÇÃO INTEGRADA		30.000,00		30.000,00
10.126.0003.1104.0000	INFORMATIZAÇÃO DE UNIDADES DE SAÚDE - PEC		30.000,00		30.000,00
10	301 Atenção Básica		790.143,50	2.842.412,00	3.632.555,50
10	301 0003 ADMINISTRAÇÃO INTEGRADA			15.000,00	15.000,00
10.301.0003.2208.0000	MANUT. DO PROGRAMA SAÚDE NA ESCOLA - PSE			15.000,00	15.000,00
10	301 0004 PROGRAMA VIVER BEM			165.205,00	165.205,00
10.301.0004.2053.0000	CUSTEIO DA SAÚDE BUCAL			115.205,00	115.205,00
10.301.0004.2221.0000	MANUT. E FUNCIONAMENTO DA ACADEMIA DE SAÚDE			50.000,00	50.000,00
10	301 0012 VIDA SAUDAVEL			444.079,50	444.079,50
10.301.0012.2046.0000	MANUT. DOS ATENDIMENTOS MULTIPROF. E MULTIDISCIPLINAR			128.079,50	128.079,50
10.301.0012.2089.0000	ADAPTAÇÕES NAS UNIDADE DA ATENCAO BASICA			250.000,00	250.000,00
10.301.0012.2098.0000	MANUT. PROG. P/ PROV DOS MEDICOS DO M. SAUDE			66.000,00	66.000,00
10	301 0023 QUALIDADE NA ATENÇÃO BASICA		790.143,50	620.000,00	1.410.143,50
10.301.0023.1054.0000	CONSTR., REFORMA E AMPLI. DOS PREDIOS DA ATENÇÃO BASICA		689.543,50		689.543,50
10.301.0023.1076.0000	AQUISIÇÃO DE VEICULO P/ ATENÇÃO BÁSICA		100.600,00		100.600,00
10.301.0023.2114.0000	EXECUÇÃO DE EMENDAS PARLAMENTARES P/ SAÚDE			400.000,00	400.000,00
10.301.0023.2115.0000	MANUTENÇÃO DE VEICULOS DA APS			120.000,00	120.000,00
10.301.0023.2222.0000	MANUTENÇÃO CORRETIVA DAS UBS E POSTOS DE SAÚDE			100.000,00	100.000,00
10	301 0028 VIDA COM SAUDE			1.598.127,50	1.598.127,50
10.301.0028.2048.0000	MANUTENCAO DA ATENÇÃO PRIMÁRIA A SAUDE			810.000,00	810.000,00
10.301.0028.2049.0000	MANUTENCAO DO PROG. ACS			539.127,50	539.127,50
10.301.0028.2220.0000	MANUT. DA EST. SAÚDE FAMILIA - ESF			197.000,00	197.000,00
10.301.0028.2244.0000	MANUT. DAS AÇÕES DE IMUNIZAÇÕES			52.000,00	52.000,00
10	302 Assistência Hospitalar e Ambulatorial		1.039.230,00	1.286.407,50	2.325.637,50
10	302 0004 PROGRAMA VIVER BEM		939.230,00	266.000,00	1.205.230,00
10.302.0004.1034.0000	CONSTRUÇÃO E AMPLIAÇÃO DE HOSPITAL		552.715,00		552.715,00
10.302.0004.1036.0000	AQUISIÇÃO DE EQUIP. E MOBILIARIOS P/ UNID. MEDIA E ALTA COMPLEXIDADE		186.515,00		186.515,00
10.302.0004.1105.0000	AQUISIÇÃO DE AMBULÂNCIA E VEICULOS - MAC		200.000,00		200.000,00
10.302.0004.2245.0000	MANUT. DA EQ. MULTIDICPLINAR DE AT. ESPEC. EM SAÚDE MENTAL- AMENT			166.000,00	166.000,00
10.302.0004.2248.0000	MANUT. DO SERV. DE COLETA E DESTINO DO LIXO HOSPITALAR			100.000,00	100.000,00

PREFEITURA MUNICIPAL DE CEDRAL

Praça Governador Newton Bello, 66 - CNPJ:06235006/0001-24

Orçamento Programa - Exercício de 2025

Anexo 06

Página 12

Lei: , Data:

PROGRAMA DE TRABALHO

(Inc.II, § 2º, Art.2º)

02 PODER EXECUTIVO**08 FUNDO MUNICIPAL DE SAUDE**

Código	Especificação	Operação Especial	Projetos	Atividades	T o t a l
10 302 0012	VIDA SAUDEL			190.000,00	190.000,00
10.302.0012.2223.0000	REFORMA E/OU REPAROS NO HOSPITAL MUNICIPAL			150.000,00	150.000,00
10.302.0012.2254.0000	MANUT. DE VEICULOS DA MEDIA COMPLEXIDADE - MAC			40.000,00	40.000,00
10 302 0023	QUALIDADE NA ATENÇÃO BASICA			134.000,00	134.000,00
10.302.0023.2210.0000	AÇÕES DE MANUT. E CUSTEIO DO CAPS I / MAC			134.000,00	134.000,00
10 302 0028	VIDA COM SAUDE		100.000,00	606.407,50	706.407,50
10.302.0028.1106.0000	AQUISIÇÃO DE EQUIP. P/ UNIDADES. ESPECIALIZ. SAUDE - MAC		100.000,00		100.000,00
10.302.0028.2052.0000	MANUT. ATIV. MÉDIA COMPL. AMBULATORIAL E HOSPITALAR-MAC			606.407,50	606.407,50
10 302 0075	ALIMENTAÇÃO E NUTRIÇÃO			90.000,00	90.000,00
10.302.0075.2262.0000	AQUISIÇÃO DE GÊNEROS ALIMENTICIOS P/HOSPITAL MUNICIPAL			90.000,00	90.000,00
10 303	Suporte Profilático e Terapêutico			177.846,00	177.846,00
10 303 0012	VIDA SAUDEL			80.000,00	80.000,00
10.303.0012.2045.0000	MANUTENCAO DA FARM. BASICA ESTADUAL			80.000,00	80.000,00
10 303 0028	VIDA COM SAUDE			97.846,00	97.846,00
10.303.0028.2050.0000	MANUTENÇÃO DA ASSISTÊNCIA FARMACEUTICA			97.846,00	97.846,00
10 304	Vigilância Sanitária			120.205,00	120.205,00
10 304 0028	VIDA COM SAUDE			120.205,00	120.205,00
10.304.0028.2054.0000	MANUTENCAO E CUSTEIO DA VIGILANCIA SANITARIA			120.205,00	120.205,00
10 305	Vigilância Epidemiológica			614.922,00	614.922,00
10 305 0028	VIDA COM SAUDE			614.922,00	614.922,00
10.305.0028.2051.0000	MANUT. E CUSTEIO DA VIGILANCIA EM SAÚDE			539.640,00	539.640,00
10.305.0028.2055.0000	CUSTEIO DOS AG. COMBATE A EDEMIAS - ACE			35.282,00	35.282,00
10.305.0028.2116.0000	MANUTENÇÃO DA VIGILANCIA EPIDEMIOLOGICA			40.000,00	40.000,00
TOTAL		0,00	1.859.373,50	6.256.792,50	8.116.166,00

PREFEITURA MUNICIPAL DE CEDRAL

Praça Governador Newton Bello, 66 - CNPJ:06235006/0001-24

Orçamento Programa - Exercício de 2025

Anexo 06

Página 13

Lei: , Data:

PROGRAMA DE TRABALHO

(Inc.II, § 2º, Art.2º)

02 PODER EXECUTIVO**09 SECRETARIA DE ASSISTENCIA SOCIAL**

Código	Especificação	Operação Especial	Projetos	Atividades	Total
08	Assistência Social		153.102,00	754.820,00	907.922,00
08	122 Administração Geral			439.538,00	439.538,00
08	122 0017 PROGRAMA DE APOIO ADMINISTRATIVO			439.538,00	439.538,00
08.122.0017.2060.0000	MANUT. DA SEC. MUN. DE ASSIST SOCIAL			423.538,00	423.538,00
08.122.0017.2236.0000	MANUT. DO PREDIO DOS CONSELHOS MUNICIPAIS			16.000,00	16.000,00
08	243 Assistência à Criança e ao Adolescente		153.102,00	95.282,00	248.384,00
08	243 0003 ADMINISTRAÇÃO INTEGRADA			84.282,00	84.282,00
08.243.0003.2059.0000	MANUT. DO CONSELHO TUTELAR			84.282,00	84.282,00
08	243 0030 MAIS ASSISTENCIA		123.538,00	11.000,00	134.538,00
08.243.0030.1039.0000	REFORMA E MANUTENÇÃO DO CRAS		123.538,00		123.538,00
08.243.0030.2230.0000	MANUT. DA PROT. SOCIAL ESPECIAL			6.000,00	6.000,00
08.243.0030.2231.0000	MANUTENÇÃO DOS CONSELHOS MUNICIPAIS DE DIREITOS			5.000,00	5.000,00
08	243 0041 ASSISTENCIA A FAMILIA DE BAIXA RENDA		29.564,00		29.564,00
08.243.0041.1042.0000	MANUTENÇÃO DOS BENEFICIOS EVENTUAIS - PBE		29.564,00		29.564,00
08	244 Assistência Comunitária			220.000,00	220.000,00
08	244 0003 ADMINISTRAÇÃO INTEGRADA			200.000,00	200.000,00
08.244.0003.2229.0000	CONST. E MANUT. DO CENTRO DE CONVIVÊNCIA			200.000,00	200.000,00
08	244 0030 MAIS ASSISTENCIA			20.000,00	20.000,00
08.244.0030.2237.0000	AÇÕES DE MANUT. DAS POLITICAS PÚBLICAS MUNICIPAIS			20.000,00	20.000,00
TOTAL		0,00	153.102,00	754.820,00	907.922,00

PREFEITURA MUNICIPAL DE CEDRAL

Praça Governador Newton Bello, 66 - CNPJ:06235006/0001-24

Orçamento Programa - Exercício de 2025

Anexo 06

Página 14

Lei: , Data:

PROGRAMA DE TRABALHO

(Inc.II, § 2º, Art.2º)

02 PODER EXECUTIVO**10 FUNDO MUN. DE ASSISTENCIA SOCIAL**

Código	Especificação	Operação Especial	Projetos	Atividades	T o t a l
08	Assistência Social		472.102,00	790.420,00	1.262.522,00
08	122 Administração Geral			345.830,00	345.830,00
08	122 0003 ADMINISTRAÇÃO INTEGRADA			193.215,00	193.215,00
08.122.0003.2056.0000	MANUTENÇÃO DA GESTÃO ADM DO FMAS			146.410,00	146.410,00
08.122.0003.2246.0000	AÇÕES DE FORTALECIMENTO DO CONTROLE SOCIAL - MAS			46.805,00	46.805,00
08	122 0031 MANUT. DE PROG. FEDERAIS-FNAS			44.618,00	44.618,00
08.122.0031.2205.0000	MANUT. DA GESTÃO DESCENTRALIZADA DO SUAS - IGD/SUAS			44.618,00	44.618,00
08	122 0041 ASSISTENCIA A FAMILIA DE BAIXA RENDA			107.997,00	107.997,00
08.122.0041.2063.0000	MANUT. DA GESTÃO DESCENTRALIZADA DO BOLSA FAMILIA			107.997,00	107.997,00
08	242 Assistência à Pessoa com Deficiência			10.000,00	10.000,00
08	242 0027 ATENCAO A PESSOA COM DEFICIENCIA			10.000,00	10.000,00
08.242.0027.2080.0000	MANUTENCAO DO BPC			10.000,00	10.000,00
08	243 Assistência à Criança e ao Adolescente		196.410,00	107.000,00	303.410,00
08	243 0025 CRIANÇA FELIZ			107.000,00	107.000,00
08.243.0025.2064.0000	MANUT. AÇÕES DA PRIMEIRA INFÂNCIA NO SUAS-CRIANÇA FELIZ			107.000,00	107.000,00
08	243 0033 ATENCAO A CRIANCA E ADOLESCENTE		196.410,00		196.410,00
08.243.0033.1039.0000	REFORMA E MANUTENÇÃO DO CRAS		196.410,00		196.410,00
08	244 Assistência Comunitária		275.692,00	327.590,00	603.282,00
08	244 0003 ADMINISTRAÇÃO INTEGRADA			140.000,00	140.000,00
08.244.0003.2117.0000	EXECUÇÃO DE EMENDAS PARLAMENTARES P/ ASSIST. SOCIAL			140.000,00	140.000,00
08	244 0030 MAIS ASSISTENCIA		146.410,00		146.410,00
08.244.0030.1044.0000	CONSTR. E MANUT. CENTRO DE CONVIVENCIA		146.410,00		146.410,00
08	244 0031 MANUT. DE PROG. FEDERAIS-FNAS			86.550,00	86.550,00
08.244.0031.2090.0000	MANUTENÇÃO DE PROG. FEDERAIS-FNAS			86.550,00	86.550,00
08	244 0034 FORTALECIMENTO DE VINCULOS		29.282,00		29.282,00
08.244.0034.1042.0000	MANUTENÇÃO DOS BENEFICIOS EVENTUAIS - PBE		29.282,00		29.282,00
08	244 0041 ASSISTENCIA A FAMILIA DE BAIXA RENDA		100.000,00	75.000,00	175.000,00
08.244.0041.1002.0000	CONSTRUCAO DO CREAS		100.000,00		100.000,00
08.244.0041.2230.0000	MANUT. DA PROT. SOCIAL ESPECIAL			75.000,00	75.000,00
08	244 0047 PROTECAO SOCIAL BASICA			26.040,00	26.040,00
08.244.0047.2062.0000	MANUT. PROG. PROT. SOCIAL BASICA			26.040,00	26.040,00
TOTAL		0,00	472.102,00	790.420,00	1.262.522,00

PREFEITURA MUNICIPAL DE CEDRAL

Praça Governador Newton Bello, 66 - CNPJ:06235006/0001-24

Orçamento Programa - Exercício de 2025

Anexo 06

Página 15

Lei: , Data:

PROGRAMA DE TRABALHO

(Inc.II, § 2º, Art.2º)

02 PODER EXECUTIVO**11 SEC MUN. DE JUVENTUDE ESPORTE E LAZER**

Código	Especificação	Operação Especial	Projetos	Atividades	Total
14	Direitos da Cidadania		123.564,00		123.564,00
14	122 Administração Geral		123.564,00		123.564,00
14	122 0003 ADMINISTRAÇÃO INTEGRADA		123.564,00		123.564,00
14.122.0003.1048.0000	MANUTENCAO DA SECRETARIA		123.564,00		123.564,00
27	Desporto e Lazer		50.000,00		50.000,00
27	812 Desporto Comunitário		50.000,00		50.000,00
27	812 0016 INCENTIVO AO ESPORTE		50.000,00		50.000,00
27.812.0016.1049.0000	MANUT. DAS ATIVIDADES ESPORTIVAS		50.000,00		50.000,00
	TOTAL	0,00	173.564,00	0,00	173.564,00

PREFEITURA MUNICIPAL DE CEDRAL

Praça Governador Newton Bello, 66 - CNPJ:06235006/0001-24

Orçamento Programa - Exercício de 2025

Anexo 06

Página 16

Lei: , Data:

PROGRAMA DE TRABALHO

(Inc.II, § 2º, Art.2º)

02 PODER EXECUTIVO**12 SEC.MUN DE CULTURA E TURISMO**

Código	Especificação	Operação Especial	Projetos	Atividades	Total
04	Administração			155.000,00	155.000,00
04	122 Administração Geral			155.000,00	155.000,00
04	122 0017 PROGRAMA DE APOIO ADMINISTRATIVO			155.000,00	155.000,00
04.122.0017.2087.0000	MANUT. DA SECRETARIA DE CULTURA			155.000,00	155.000,00
13	Cultura		370.000,00	60.000,00	430.000,00
13	392 Difusão Cultural		370.000,00	60.000,00	430.000,00
13	392 0011 PROGRAMA APRENDER			60.000,00	60.000,00
13.392.0011.2023.0000	AÇÕES CULTURAIS LEI PAULO GUSTAVO			60.000,00	60.000,00
13	392 0014 PROGRAMA CIDADE CULTURAL		340.000,00		340.000,00
13.392.0014.1051.0000	ACOES DE APOIO AS MANIFESTAÇÕES E TRADICOES CULTURAIS		230.000,00		230.000,00
13.392.0014.1107.0000	AÇÕES CULTURAIS LEI ALDIR BLANC II		110.000,00		110.000,00
13	392 0042 TURISMO SUSTENTAVEL		30.000,00		30.000,00
13.392.0042.1050.0000	ACOES P/FOMENTO AO TURISMO		30.000,00		30.000,00
TOTAL		0,00	370.000,00	215.000,00	585.000,00

PREFEITURA MUNICIPAL DE CEDRAL

Praça Governador Newton Bello, 66 - CNPJ:06235006/0001-24

Orçamento Programa - Exercício de 2025

Anexo 06

Página 17

Lei: , Data:

PROGRAMA DE TRABALHO

(Inc.II, § 2º, Art.2º)

02 PODER EXECUTIVO**13 SEC. MUN. DE AGRICULTURA, PESCA E MEIO AMB.**

Código	Especificação	Operação Especial	Projetos	Atividades	Total
18	Gestão Ambiental		87.846,00	40.994,80	128.840,80
18	543 Recuperação de Áreas Degradadas		87.846,00	40.994,80	128.840,80
18	543 0007 GESTÃO DO MEIO AMBIENTE		87.846,00	40.994,80	128.840,80
18.543.0007.1060.0000	RECUPERACAO DE AREAS DEGRADADAS		87.846,00		87.846,00
18.543.0007.2084.0000	PREVENCAO DE RISCOS AMBIENTAIS			40.994,80	40.994,80
20	Agricultura		73.205,00	195.333,00	268.538,00
20	122 Administração Geral			114.807,50	114.807,50
20	122 0003 ADMINISTRAÇÃO INTEGRADA			114.807,50	114.807,50
20.122.0003.2081.0000	MANUTENCAO DA SECRETARIA			114.807,50	114.807,50
20	605 Abastecimento		73.205,00	80.525,50	153.730,50
20	605 0009 APOIO AO PEQUENO PRODUTOR RURAL		73.205,00	80.525,50	153.730,50
20.605.0009.1057.0000	CONST.CENTRO ABEST.AGRICULTURA FAMILIAR		73.205,00		73.205,00
20.605.0009.2083.0000	MANUT. DO CENTRO DE ABASTECIMENTO			21.961,50	21.961,50
20.605.0009.2085.0000	AÇÕES P/ DESENV. DA PESCA E AGRICULTURA			58.564,00	58.564,00
TOTAL		0,00	161.051,00	236.327,80	397.378,80

PREFEITURA MUNICIPAL DE CEDRAL

Praça Governador Newton Bello, 66 - CNPJ:06235006/0001-24

Orçamento Programa - Exercício de 2025

Anexo 06

Página 18

Lei: , Data:

PROGRAMA DE TRABALHO

(Inc.II, § 2º, Art.2º)

90 Reserva de Contingência

99 RESERVA DE CONTIGENCIA

Código	Especificação	Operação Especial	Projetos	Atividades	Total
99	Reserva de Contingência	732.101,37			732.101,37
99	999 Reserva de Contingência	732.101,37			732.101,37
99	999 9999 RESERVA DE CONTIGENCIA	732.101,37			732.101,37
99.999.9999.9999.0000	RESERVA DE CONTIGENCIA	732.101,37			732.101,37
TOTAL		732.101,37	0,00	0,00	732.101,37
TOTAL GERAL		732.101,37	22.308.887,85	42.088.197,77	65.129.186,99

PREFEITURA MUNICIPAL DE CEDRAL

Praça Governador Newton Bello, 66 - CNPJ:06235006/0001-24

Orçamento Programa - Exercício de 2025

Anexo 07

Página 1

Lei: , Data:

**PROGRAMA DE TRABALHO DO GOVERNO
DEMONSTRATIVO DE FUNÇÕES, SUBFUNÇÕES E PROGRAMAS
POR PROJETOS, ATIVIDADES E OPERAÇÕES ESPECIAIS
(Inc.II, § 2º, Art.2º)**

Código	Especificação	Operação Especial	Projetos	Atividades	Total
01	Legislativa	0,00	0,00	1.525.000,00	1.525.000,00
01	031 Ação Legislativa	0,00	0,00	1.525.000,00	1.525.000,00
01	031 0001 PROCESSO LEGISLATIVO	0,00	0,00	1.525.000,00	1.525.000,00
01.031.0001.2001.0000	FUNC. DAS ACOES LEGISLATIVAS	0,00	0,00	512.589,45	512.589,45
01.031.0001.2002.0000	MANUT. ADMI. DA CAMARA MUNICIPAL	0,00	0,00	1.012.410,55	1.012.410,55
04	Administração	0,00	1.630.000,00	6.881.063,00	8.511.063,00
04	122 Administração Geral	0,00	1.630.000,00	6.521.063,00	8.151.063,00
04	122 0003 ADMINISTRAÇÃO INTEGRADA	0,00	1.230.000,00	6.366.063,00	7.596.063,00
04.122.0003.1037.0000	CONST. E AMPLIAÇÃO DE PREDIOS PÚBLICOS	0,00	1.020.000,00	0,00	1.020.000,00
04.122.0003.1110.0000	AQUISIÇÃO DE VEICULO DA SECRETARIA	0,00	210.000,00	0,00	210.000,00
04.122.0003.2004.0000	MANUTENÇÃO ADM DO GABINETE	0,00	0,00	945.230,00	945.230,00
04.122.0003.2005.0000	RECEPÇÕES, FESTIVIDADES. CIVICAS E COMEMORAÇÕES	0,00	0,00	219.615,00	219.615,00
04.122.0003.2006.0000	MANUT. E FUNC. DA SECRETARIA	0,00	0,00	3.056.218,00	3.056.218,00
04.122.0003.2032.0000	MANUTENCAO DA SECRETARIA	0,00	0,00	245.000,00	245.000,00
04.122.0003.2242.0000	MANUT.DA SAUDE TERCEIRIZAÇÃO DE MÃO DE OBRA	0,00	0,00	1.000.000,00	1.000.000,00
04.122.0003.2247.0000	REFORMA, RECUP. E MANUT. DE PREDIOS PUBLICOS	0,00	0,00	800.000,00	800.000,00
04.122.0003.2255.0000	MANUTENÇÃO DE VEICULO DA SECRETARIA	0,00	0,00	100.000,00	100.000,00
04	122 0004 PROGRAMA VIVER BEM	0,00	400.000,00	0,00	400.000,00
04.122.0004.1003.0000	CONSTR. DE UM CENTRO ADMINISTRATIVO	0,00	400.000,00	0,00	400.000,00
04	122 0017 PROGRAMA DE APOIO ADMINISTRATIVO	0,00	0,00	155.000,00	155.000,00
04.122.0017.2087.0000	MANUT. DA SECRETARIA DE CULTURA	0,00	0,00	155.000,00	155.000,00
04	128 Formação de Recursos Humanos	0,00	0,00	10.000,00	10.000,00
04	128 0003 ADMINISTRAÇÃO INTEGRADA	0,00	0,00	10.000,00	10.000,00
04.128.0003.2033.0000	CAPACITACAO DOS SERVIDORES	0,00	0,00	10.000,00	10.000,00
04	452 Serviços Urbanos	0,00	0,00	350.000,00	350.000,00
04	452 0005 SERVICOS FUNERARIOS	0,00	0,00	350.000,00	350.000,00
04.452.0005.2008.0000	AMPL. E MANUT. DO CEMITERIO	0,00	0,00	350.000,00	350.000,00
08	Assistência Social	0,00	625.204,00	1.545.240,00	2.170.444,00
08	122 Administração Geral	0,00	0,00	785.368,00	785.368,00
08	122 0003 ADMINISTRAÇÃO INTEGRADA	0,00	0,00	193.215,00	193.215,00
08.122.0003.2056.0000	MANUTENÇÃO DA GESTÃO ADM DO FMAS	0,00	0,00	146.410,00	146.410,00
08.122.0003.2246.0000	AÇÕES DE FORTALECIMENTO DO CONTROLE SOCIAL - MAS	0,00	0,00	46.805,00	46.805,00
08	122 0017 PROGRAMA DE APOIO ADMINISTRATIVO	0,00	0,00	439.538,00	439.538,00
08.122.0017.2060.0000	MANUT. DA SEC. MUN. DE ASSIST SOCIAL	0,00	0,00	423.538,00	423.538,00
08.122.0017.2236.0000	MANUT. DO PREDIO DOS CONSELHOS MUNICIPAIS	0,00	0,00	16.000,00	16.000,00
08	122 0031 MANUT. DE PROG. FEDERAIS-FNAS	0,00	0,00	44.618,00	44.618,00
08.122.0031.2205.0000	MANUT. DA GESTÃO DESCENTRALIZADA DO SUAS - IGD/SUAS	0,00	0,00	44.618,00	44.618,00
08	122 0041 ASSISTENCIA A FAMILIA DE BAIXA RENDA	0,00	0,00	107.997,00	107.997,00
08.122.0041.2063.0000	MANUT. DA GESTÃO DESCENTRALIZADA DO BOLSA FAMILIA	0,00	0,00	107.997,00	107.997,00
08	242 Assistência à Pessoa com Deficiência	0,00	0,00	10.000,00	10.000,00

PREFEITURA MUNICIPAL DE CEDRAL

Praça Governador Newton Bello, 66 - CNPJ:06235006/0001-24

Orçamento Programa - Exercício de 2025

Anexo 07

Página 2

Lei: , Data:

**PROGRAMA DE TRABALHO DO GOVERNO
DEMONSTRATIVO DE FUNÇÕES, SUBFUNÇÕES E PROGRAMAS
POR PROJETOS, ATIVIDADES E OPERAÇÕES ESPECIAIS
(Inc.II, § 2º, Art.2º)**

Código	Especificação	Operação Especial	Projetos	Atividades	Total
08	Assistência Social	0,00	625.204,00	1.545.240,00	2.170.444,00
08	242 Assistência à Pessoa com Deficiência	0,00	0,00	10.000,00	10.000,00
08	242 0027 ATENCAO A PESSOA COM DEFICIENCIA	0,00	0,00	10.000,00	10.000,00
08.242.0027.2080.0000	MANUTENCAO DO BPC	0,00	0,00	10.000,00	10.000,00
08	243 Assistência à Criança e ao Adolescente	0,00	349.512,00	202.282,00	551.794,00
08	243 0003 ADMINISTRAÇÃO INTEGRADA	0,00	0,00	84.282,00	84.282,00
08.243.0003.2059.0000	MANUT. DO CONSELHO TUTELAR	0,00	0,00	84.282,00	84.282,00
08	243 0025 CRIANÇA FELIZ	0,00	0,00	107.000,00	107.000,00
08.243.0025.2064.0000	MANUT. AÇÕES DA PRIMEIRA INFÂNCIA NO SUAS-CRIANÇA FELIZ	0,00	0,00	107.000,00	107.000,00
08	243 0030 MAIS ASSISTENCIA	0,00	123.538,00	11.000,00	134.538,00
08.243.0030.1039.0000	REFORMA E MANUTENÇÃO DO CRAS	0,00	123.538,00	0,00	123.538,00
08.243.0030.2230.0000	MANUT. DA PROT. SOCIAL ESPECIAL	0,00	0,00	6.000,00	6.000,00
08.243.0030.2231.0000	MANUTEÇÃO DOS CONSELHOS MUNICIPAIS DE DIREITOS	0,00	0,00	5.000,00	5.000,00
08	243 0033 ATENCAO A CRIANCA E ADOLESCENTE	0,00	196.410,00	0,00	196.410,00
08.243.0033.1039.0000	REFORMA E MANUTENÇÃO DO CRAS	0,00	196.410,00	0,00	196.410,00
08	243 0041 ASSISTENCIA A FAMILIA DE BAIXA RENDA	0,00	29.564,00	0,00	29.564,00
08.243.0041.1042.0000	MANUTENÇÃO DOS BENEFÍCIOS EVENTUAIS - PBE	0,00	29.564,00	0,00	29.564,00
08	244 Assistência Comunitária	0,00	275.692,00	547.590,00	823.282,00
08	244 0003 ADMINISTRAÇÃO INTEGRADA	0,00	0,00	340.000,00	340.000,00
08.244.0003.2117.0000	EXECUÇÃO DE EMENDAS PARLAMENTARES P/ ASSIST. SOCIAL	0,00	0,00	140.000,00	140.000,00
08.244.0003.2229.0000	CONST. E MANUT. DO CENTRO DE CONVIVÊNCIA	0,00	0,00	200.000,00	200.000,00
08	244 0030 MAIS ASSISTENCIA	0,00	146.410,00	20.000,00	166.410,00
08.244.0030.1044.0000	CONSTR. E MANUT. CENTRO DE CONVIVENCIA	0,00	146.410,00	0,00	146.410,00
08.244.0030.2237.0000	AÇÕES DE MANUT. DAS POLITICAS PÚBLICAS MUNICIPAIS	0,00	0,00	20.000,00	20.000,00
08	244 0031 MANUT. DE PROG. FEDERAIS-FNAS	0,00	0,00	86.550,00	86.550,00
08.244.0031.2090.0000	MANUTENÇÃO DE PROG. FEDERAIS-FNAS	0,00	0,00	86.550,00	86.550,00
08	244 0034 FORTALECIMENTO DE VINCULOS	0,00	29.282,00	0,00	29.282,00
08.244.0034.1042.0000	MANUTENÇÃO DOS BENEFÍCIOS EVENTUAIS - PBE	0,00	29.282,00	0,00	29.282,00
08	244 0041 ASSISTENCIA A FAMILIA DE BAIXA RENDA	0,00	100.000,00	75.000,00	175.000,00
08.244.0041.1002.0000	CONSTRUCAO DO CREAS	0,00	100.000,00	0,00	100.000,00
08.244.0041.2230.0000	MANUT. DA PROT. SOCIAL ESPECIAL	0,00	0,00	75.000,00	75.000,00
08	244 0047 PROTECAO SOCIAL BASICA	0,00	0,00	26.040,00	26.040,00
08.244.0047.2062.0000	MANUT. PROG. PROT. SOCIAL BASICA	0,00	0,00	26.040,00	26.040,00
10	Saúde	0,00	3.199.681,50	9.510.493,50	12.710.175,00
10	122 Administração Geral	0,00	0,00	2.626.740,00	2.626.740,00
10	122 0003 ADMINISTRAÇÃO INTEGRADA	0,00	0,00	2.538.740,00	2.538.740,00
10.122.0003.2042.0000	MANUTENCAO DA SECRETARIA DE SAÚDE	0,00	0,00	863.740,00	863.740,00
10.122.0003.2044.0000	MANUT. FUNDO MUNICIPAL DE SAUDE	0,00	0,00	170.000,00	170.000,00
10.122.0003.2097.0000	MANUTENÇÃO DO CONSELHO MUNICIPAL DE SAÚDE	0,00	0,00	55.000,00	55.000,00
10.122.0003.2242.0000	MANUT.DA SAUDE TERCEIRIZAÇÃO DE MÃO DE OBRA	0,00	0,00	1.450.000,00	1.450.000,00

PREFEITURA MUNICIPAL DE CEDRAL

Praça Governador Newton Bello, 66 - CNPJ:06235006/0001-24

Orçamento Programa - Exercício de 2025

Anexo 07

Página 3

Lei: , Data:

**PROGRAMA DE TRABALHO DO GOVERNO
DEMONSTRATIVO DE FUNÇÕES, SUBFUNÇÕES E PROGRAMAS
POR PROJETOS, ATIVIDADES E OPERAÇÕES ESPECIAIS
(Inc.II, § 2º, Art.2º)**

Código	Especificação	Operação Especial	Projetos	Atividades	Total
10	Saúde	0,00	3.199.681,50	9.510.493,50	12.710.175,00
10	122 Administração Geral	0,00	0,00	2.626.740,00	2.626.740,00
10	122 0004 PROGRAMA VIVER BEM	0,00	0,00	28.000,00	28.000,00
10.122.0004.2206.0000	MANUTENÇÃO DOS CONSELHO MUNICIPAL DE SAÚDE	0,00	0,00	28.000,00	28.000,00
10	122 0026 CONTROLE EPIDEMIOLÓGICO	0,00	0,00	20.000,00	20.000,00
10.122.0026.2079.0000	MANUTENÇÃO DAS AÇÕES DE ENFRETAMENTO AO COVID-19	0,00	0,00	20.000,00	20.000,00
10	122 0057 CONTROLE EPIDEMIOLOGICO	0,00	0,00	40.000,00	40.000,00
10.122.0057.2070.0000	MANUTENÇÃO DO COMBATE AO COVID-19	0,00	0,00	40.000,00	40.000,00
10	126 Tecnologia da Informação	0,00	30.000,00	0,00	30.000,00
10	126 0003 ADMINISTRAÇÃO INTEGRADA	0,00	30.000,00	0,00	30.000,00
10.126.0003.1104.0000	INFORMATIZAÇÃO DE UNIDADES DE SAÚDE - PEC	0,00	30.000,00	0,00	30.000,00
10	128 Formação de Recursos Humanos	0,00	0,00	21.961,00	21.961,00
10	128 0004 PROGRAMA VIVER BEM	0,00	0,00	21.961,00	21.961,00
10.128.0004.2043.0000	CAPACITACAO DOS SERVIDORES SAUDE	0,00	0,00	21.961,00	21.961,00
10	301 Atenção Básica	0,00	1.703.603,50	3.552.412,00	5.256.015,50
10	301 0003 ADMINISTRAÇÃO INTEGRADA	0,00	668.460,00	75.000,00	743.460,00
10.301.0003.1031.0000	AQUISICAO DE VEICULOS P/ A SEC. SAÚDE	0,00	159.615,00	0,00	159.615,00
10.301.0003.1075.0000	CONSTRUÇÃO E AMPLIAÇÃO DAS UBS	0,00	508.845,00	0,00	508.845,00
10.301.0003.2109.0000	MANUTENÇÃO DE VEICULOS DA SAÚDE	0,00	0,00	60.000,00	60.000,00
10.301.0003.2208.0000	MANUT. DO PROGRAMA SAÚDE NA ESCOLA - PSE	0,00	0,00	15.000,00	15.000,00
10	301 0004 PROGRAMA VIVER BEM	0,00	145.000,00	585.205,00	730.205,00
10.301.0004.1032.0000	MANUT. CORRETIVA E PREVENTIVA DAS UNIDADES DE SAÚDE	0,00	145.000,00	0,00	145.000,00
10.301.0004.2053.0000	CUSTEIO DA SAÚDE BUCAL	0,00	0,00	115.205,00	115.205,00
10.301.0004.2111.0000	CO-PARTICIPAÇÃO NA SAÚDE BUCAL	0,00	0,00	120.000,00	120.000,00
10.301.0004.2207.0000	MANUT. E CUSTEIO DAS UNIDADES DE SAÚDE	0,00	0,00	250.000,00	250.000,00
10.301.0004.2221.0000	MANUT. E FUNCIONAMENTO DA ACADEMIA DE SAÚDE	0,00	0,00	50.000,00	50.000,00
10.301.0004.2249.0000	MANUT. DO SERV. DE COLETA E DESTINO DO LIXO DOS POSTOS DE SAÚDE	0,00	0,00	50.000,00	50.000,00
10	301 0012 VIDA SAUAVEL	0,00	0,00	444.079,50	444.079,50
10.301.0012.2046.0000	MANUT. DOS ATENDIMENTOS MULTIPROF. E MULTIDISCIPLINAR	0,00	0,00	128.079,50	128.079,50
10.301.0012.2089.0000	ADAPTAÇÕES NAS UNIDADE DA ATENCAO BASICA	0,00	0,00	250.000,00	250.000,00
10.301.0012.2098.0000	MANUT. PROG. P/ PROV DOS MEDICOS DO M. SAUDE	0,00	0,00	66.000,00	66.000,00
10	301 0023 QUALIDADE NA ATENÇÃO BASICA	0,00	890.143,50	760.000,00	1.650.143,50
10.301.0023.1054.0000	CONSTR., REFORMA E AMPLI. DOS PREDIOS DA ATENÇÃO BASICA	0,00	689.543,50	0,00	689.543,50
10.301.0023.1076.0000	AQUISIÇÃO DE VEICULO P/ ATENÇÃO BÁSICA	0,00	100.600,00	0,00	100.600,00
10.301.0023.1102.0000	AQ. DE MOBILIARIOS E EQUIP. P/ AS UBS E POSTOS DE SAÚDE	0,00	100.000,00	0,00	100.000,00
10.301.0023.2114.0000	EXECUÇÃO DE EMENDAS PARLAMENTARES P/ SAÚDE	0,00	0,00	400.000,00	400.000,00
10.301.0023.2115.0000	MANUTENÇÃO DE VEICULOS DA APS	0,00	0,00	120.000,00	120.000,00
10.301.0023.2222.0000	MANUTENÇÃO CORRETIVA DAS UBS E POSTOS DE SAÚDE	0,00	0,00	100.000,00	100.000,00
10.301.0023.2224.0000	CO-PARTICIPAÇÃO MUNICIPAL NA APS	0,00	0,00	140.000,00	140.000,00

PREFEITURA MUNICIPAL DE CEDRAL

Praça Governador Newton Bello, 66 - CNPJ:06235006/0001-24

Orçamento Programa - Exercício de 2025

Anexo 07

Página 4

Lei: , Data:

**PROGRAMA DE TRABALHO DO GOVERNO
DEMONSTRATIVO DE FUNÇÕES, SUBFUNÇÕES E PROGRAMAS
POR PROJETOS, ATIVIDADES E OPERAÇÕES ESPECIAIS
(Inc.II, § 2º, Art.2º)**

Código	Especificação	Operação Especial	Projetos	Atividades	Total		
10	Saúde	0,00	3.199.681,50	9.510.493,50	12.710.175,00		
10	301	Atenção Básica	0,00	1.703.603,50	3.552.412,00	5.256.015,50	
10	301	0028	VIDA COM SAUDE	0,00	0,00	1.688.127,50	1.688.127,50
10.301.0028.2048.0000	MANUTENCAO DA ATENÇÃO PRIMÁRIA A SAUDE	0,00	0,00	810.000,00	810.000,00	810.000,00	
10.301.0028.2049.0000	MANUTENCAO DO PROG. ACS	0,00	0,00	539.127,50	539.127,50	539.127,50	
10.301.0028.2113.0000	CO-PARTICIPAÇÃO NA ESF	0,00	0,00	90.000,00	90.000,00	90.000,00	
10.301.0028.2220.0000	MANUT. DA EST. SAÚDE FAMILIA - ESF	0,00	0,00	197.000,00	197.000,00	197.000,00	
10.301.0028.2244.0000	MANUT. DAS AÇÕES DE IMUNIZAÇÕES	0,00	0,00	52.000,00	52.000,00	52.000,00	
10	302	Assistência Hospitalar e Ambulatorial	0,00	1.466.078,00	2.146.407,50	3.612.485,50	
10	302	0004	PROGRAMA VIVER BEM	0,00	1.366.078,00	306.000,00	1.672.078,00
10.302.0004.1033.0000	AQUISICAO DE EQUIP. E MOBILIARIOS P/ HOSPITAL MUNICIPAL	0,00	130.438,00	0,00	130.438,00	130.438,00	
10.302.0004.1034.0000	CONSTRUÇÃO E AMPLIAÇÃO DE HOSPITAL	0,00	552.715,00	0,00	552.715,00	552.715,00	
10.302.0004.1035.0000	AQUIS.EQUIP.LAB.ANALISE CLINICA	0,00	146.410,00	0,00	146.410,00	146.410,00	
10.302.0004.1036.0000	AQUISIÇÃO DE EQUIP. E MOBILIARIOS P/ UNID. MEDIA E ALTA COMPLEXIDADE	0,00	186.515,00	0,00	186.515,00	186.515,00	
10.302.0004.1103.0000	REFORMA E REPAROS NO HOSPITAL MUNICIPAL	0,00	150.000,00	0,00	150.000,00	150.000,00	
10.302.0004.1105.0000	AQUISIÇÃO DE AMBULÂNCIA E VEICULOS - MAC	0,00	200.000,00	0,00	200.000,00	200.000,00	
10.302.0004.2069.0000	TRATAMENTO FORA DOMICILIO - TFD	0,00	0,00	40.000,00	40.000,00	40.000,00	
10.302.0004.2245.0000	MANUT. DA EQ. MULTIDISCIPLINAR DE AT. ESPEC. EM SAÚDE MENTAL- AMENT	0,00	0,00	166.000,00	166.000,00	166.000,00	
10.302.0004.2248.0000	MANUT. DO SERV. DE COLETA E DESTINO DO LIXO HOSPITALAR	0,00	0,00	100.000,00	100.000,00	100.000,00	
10	302	0012	VIDA SAUAVEL	0,00	0,00	190.000,00	190.000,00
10.302.0012.2223.0000	REFORMA E/OU REPAROS NO HOSPITAL MUNICIPAL	0,00	0,00	150.000,00	150.000,00	150.000,00	
10.302.0012.2254.0000	MANUT. DE VEICULOS DA MEDIA COMPLEXIDADE - MAC	0,00	0,00	40.000,00	40.000,00	40.000,00	
10	302	0023	QUALIDADE NA ATENÇÃO BASICA	0,00	0,00	304.000,00	304.000,00
10.302.0023.2110.0000	MANUT. E SERVIÇO DE COLETA DE LIXO HOSPITALAR	0,00	0,00	150.000,00	150.000,00	150.000,00	
10.302.0023.2210.0000	AÇÕES DE MANUT. E CUSTEIO DO CAPS I / MAC	0,00	0,00	154.000,00	154.000,00	154.000,00	
10	302	0028	VIDA COM SAUDE	0,00	100.000,00	1.256.407,50	1.356.407,50
10.302.0028.1106.0000	AQUISIÇÃO DE EQUIP. P/ UNIDADES. ESPECIALIZ. SAÚDE - MAC	0,00	100.000,00	0,00	100.000,00	100.000,00	
10.302.0028.2052.0000	MANUT. ATIV. MÉDIA COMPL. AMBULATORIAL E HOSPITALAR-MAC	0,00	0,00	606.407,50	606.407,50	606.407,50	
10.302.0028.2112.0000	AQUISIÇÃO DE GENEROS ALIMENTICIOS P/ O HOSPITAL	0,00	0,00	100.000,00	100.000,00	100.000,00	
10.302.0028.2225.0000	CO-PARTICIPAÇÃO MUNICIPAL NA MAC	0,00	0,00	500.000,00	500.000,00	500.000,00	
10.302.0028.2260.0000	CO-FINANCIAMENTO MUNIC. MAIS MÉDICOS	0,00	0,00	50.000,00	50.000,00	50.000,00	
10	302	0075	ALIMENTAÇÃO E NUTRIÇÃO	0,00	0,00	90.000,00	90.000,00
10.302.0075.2262.0000	AQUISIÇÃO DE GÊNEROS ALIMENTICIOS P/HOSPITAL MUNICIPAL	0,00	0,00	90.000,00	90.000,00	90.000,00	
10	303	Suporte Profilático e Terapêutico	0,00	0,00	217.846,00	217.846,00	
10	303	0012	VIDA SAUAVEL	0,00	0,00	80.000,00	80.000,00
10.303.0012.2045.0000	MANUTENCAO DA FARM. BASICA ESTADUAL	0,00	0,00	80.000,00	80.000,00	80.000,00	
10	303	0028	VIDA COM SAUDE	0,00	0,00	137.846,00	137.846,00
10.303.0028.2050.0000	MANUTENÇÃO DA ASSISTÊNCIA FARMACEUTICA	0,00	0,00	97.846,00	97.846,00	97.846,00	
10.303.0028.2227.0000	CO-PARTICIPAÇÃO MUNICIPAL NA ASSIST. FARMACEUTICA	0,00	0,00	40.000,00	40.000,00	40.000,00	
10	304	Vigilância Sanitária	0,00	0,00	230.205,00	230.205,00	

PREFEITURA MUNICIPAL DE CEDRAL

Praça Governador Newton Bello, 66 - CNPJ:06235006/0001-24

Orçamento Programa - Exercício de 2025

Anexo 07

Página 5

Lei: , Data:

**PROGRAMA DE TRABALHO DO GOVERNO
DEMONSTRATIVO DE FUNÇÕES, SUBFUNÇÕES E PROGRAMAS
POR PROJETOS, ATIVIDADES E OPERAÇÕES ESPECIAIS
(Inc.II, § 2º, Art.2º)**

Código	Especificação	Operação Especial	Projetos	Atividades	Total
10	Saúde	0,00	3.199.681,50	9.510.493,50	12.710.175,00
10	304	Vigilância Sanitária	0,00	230.205,00	230.205,00
10	304	0028	VIDA COM SAUDE	230.205,00	230.205,00
10.304.0028.2054.0000	MANUTENCAO E CUSTEIO DA VIGILANCIA SANITARIA	0,00	0,00	120.205,00	120.205,00
10.304.0028.2226.0000	CO-PARTICIPAÇÃO MUNICIPAL NA VIG. EM SAÚDE	0,00	0,00	60.000,00	60.000,00
10.304.0028.2239.0000	CO-PARTICIPAÇÃO MUNICIPAL DA VIG. SANITARIA	0,00	0,00	50.000,00	50.000,00
10	305	Vigilância Epidemiológica	0,00	714.922,00	714.922,00
10	305	0026	CONTROLE EPIDEMIOLÓGICO	50.000,00	50.000,00
10.305.0026.2086.0000	MANUT. VIG. AMBIENTAL	0,00	0,00	50.000,00	50.000,00
10	305	0028	VIDA COM SAUDE	664.922,00	664.922,00
10.305.0028.2051.0000	MANUT. E CUSTEIO DA VIGILANCIA EM SAÚDE	0,00	0,00	539.640,00	539.640,00
10.305.0028.2055.0000	CUSTEIO DOS AG. COMBATE A EDEMIAS - ACE	0,00	0,00	35.282,00	35.282,00
10.305.0028.2116.0000	MANUTENÇÃO DA VIGILANCIA EPIDEMIOLOGICA	0,00	0,00	40.000,00	40.000,00
10.305.0028.2240.0000	CO-PARTICIPAÇÃO MUNICIPAL DA VIG. EPIDEMIOLOGICA	0,00	0,00	50.000,00	50.000,00
12	Educação	0,00	7.397.568,95	20.416.201,84	27.813.770,79
12	122	Administração Geral	0,00	834.616,50	1.987.436,50
12	122	0003	ADMINISTRAÇÃO INTEGRADA	130.000,00	630.000,00
12.122.0003.1111.0000	AMPLIAÇÃO E REFORMA DO PRÉDIO DA SEDUC	0,00	500.000,00	0,00	500.000,00
12.122.0003.2265.0000	MANUTENÇÃO DE VEICULOS DA SEDUC	0,00	0,00	130.000,00	130.000,00
12	122	0004	PROGRAMA VIVER BEM	0,00	400.000,00
12.122.0004.1004.0000	CONSTR. DE CAMPOS E QUADRAS DE ESPORTES	0,00	400.000,00	0,00	400.000,00
12	122	0018	DINAMIZACAO DA SEDUC	674.616,50	927.436,50
12.122.0018.1021.0000	AQUISICAO DE VEICULOS DA SEDUC	0,00	106.410,00	0,00	106.410,00
12.122.0018.1022.0000	AQUISICAO DE MOBILIARIO E EQUIPAMENTO P/SEDUC	0,00	146.410,00	0,00	146.410,00
12.122.0018.2017.0000	MANUT. SECRETARIA	0,00	0,00	614.616,50	614.616,50
12.122.0018.2228.0000	LOCAÇÃO DE VEICULOS P/ SEDUC	0,00	0,00	60.000,00	60.000,00
12	122	0045	GESTAO COM QUALIDADE	30.000,00	30.000,00
12.122.0045.2018.0000	MANUTEÇÃO DOS CONSELHOS DE EDUCAÇÃO	0,00	0,00	30.000,00	30.000,00
12	128	Formação de Recursos Humanos	0,00	136.602,50	336.602,50
12	128	0003	ADMINISTRAÇÃO INTEGRADA	0,00	200.000,00
12.128.0003.1098.0000	CONST.DE ANEXO DO CENTRO FORMACAO CONTINUADA	0,00	200.000,00	0,00	200.000,00
12	128	0010	TREINAMENTO E CAPACITACAO DE SERVID	136.602,50	136.602,50
12.128.0010.2019.0000	CAPACITACAO SERVIDORES DA EDUCAÇÃO	0,00	0,00	136.602,50	136.602,50
12	361	Ensino Fundamental	0,00	13.462.601,70	16.940.222,65
12	361	0008	RECURSOS MULTIFUNCAIONAIS	147.258,50	147.258,50
12.361.0008.2020.0000	MANUT E REPARO NO LAB. DE INFORMÁTICA E INTERNET NAS ESCOLAS	0,00	0,00	147.258,50	147.258,50
12	361	0010	TREINAMENTO E CAPACITACAO DE SERVID	306.305,00	306.305,00
12.361.0010.2034.0000	CAPACITACAO DOS PROFISSIONAIS DO ENS.FUNDAMENTAL	0,00	0,00	306.305,00	306.305,00
12	361	0011	PROGRAMA APRENDER	300.000,00	300.000,00
12.361.0011.2011.0000	MANUTENÇÃO DE ESCOLA TEMPO INTEGRAL	0,00	0,00	180.000,00	180.000,00
12.361.0011.2022.0000	AQUISIÇÃO DE ACERVO PEDAGOGICOS PARA AS ESCOLAS	0,00	0,00	120.000,00	120.000,00

PREFEITURA MUNICIPAL DE CEDRAL

Praça Governador Newton Bello, 66 - CNPJ:06235006/0001-24

Orçamento Programa - Exercício de 2025

Anexo 07

Página 6

Lei: , Data:

**PROGRAMA DE TRABALHO DO GOVERNO
DEMONSTRATIVO DE FUNÇÕES, SUBFUNÇÕES E PROGRAMAS
POR PROJETOS, ATIVIDADES E OPERAÇÕES ESPECIAIS
(Inc.II, § 2º, Art.2º)**

Código	Especificação	Operação Especial	Projetos	Atividades	Total
12	Educação	0,00	7.397.568,95	20.416.201,84	27.813.770,79
12	361	Ensino Fundamental	0,00	13.462.601,70	16.940.222,65
12	361	0012	VIDA SAUDEL	0,00	500.000,00
12.361.0012.1097.0000	CONSTRUCAO E MANUTENÇÃO QUADRA DE ESPORTE	0,00	500.000,00	0,00	500.000,00
12	361	0018	DINAMIZACAO DA SEDUC	93.170,00	93.170,00
12.361.0018.2088.0000	MANUT. DO PROGRAMA MERENDA ESCOLAR CO-PART. MUNIC.	0,00	0,00	93.170,00	93.170,00
12	361	0020	TRANSPORTE ESCOLAR	73.205,00	312.435,00
12.361.0020.1024.0000	AQUISICAO DE VEICULO TRANSP. ESCOLAR	0,00	239.230,00	0,00	239.230,00
12.361.0020.2025.0000	MANUT. TRANSPORTE ESCOLAR	0,00	0,00	73.205,00	73.205,00
12	361	0021	DINHEIRO DIREITO NA ESCOLA - PDDE	30.000,00	30.000,00
12.361.0021.2026.0000	MANUTENCAO DO PDDE	0,00	0,00	30.000,00	30.000,00
12	361	0022	SALARIO EDUCACAO	180.000,00	180.000,00
12.361.0022.2027.0000	MANUTENCAO DO QSE	0,00	0,00	180.000,00	180.000,00
12	361	0024	ALIMENTACAO ESCOLAR	250.000,00	250.000,00
12.361.0024.2028.0000	MANUTENCAO DO PNAE	0,00	0,00	250.000,00	250.000,00
12	361	0043	EDUCACAO BASICA PUBLICA	11.646.060,70	13.534.451,65
12.361.0043.1027.0000	CONST., REFORMA/AMPLIAÇÃO DE ESCOLAS DO ENS. FUNDAMENTAL	0,00	800.000,00	0,00	800.000,00
12.361.0043.1028.0000	AQUISIÇÃO DE MOBILIARIO E EQUIP. P/ O ENS. FUNDAMENTAL	0,00	188.390,95	0,00	188.390,95
12.361.0043.1063.0000	REMUNERAÇÃO PESSOAL - FUNDEB 30%	0,00	600.000,00	0,00	600.000,00
12.361.0043.1112.0000	AQUISIÇÃO DE VEICULO P/ TRANSPORTE ESCOLAR	0,00	300.000,00	0,00	300.000,00
12.361.0043.2035.0000	REM. DOS PROFISSIONAIS DA EDUCAÇÃO BÁSICA - FUNDEB 70%	0,00	0,00	8.431.754,70	8.431.754,70
12.361.0043.2036.0000	AÇÕES P/ MANUTENÇÃO E CUSTEIO DO ENSINO FUNDAMENTAL	0,00	0,00	1.754.306,00	1.754.306,00
12.361.0043.2105.0000	LOCAÇÃO DE VEICULO P/ FUNDEB	0,00	0,00	100.000,00	100.000,00
12.361.0043.2107.0000	MANUT. ESCOLAS DO ENS FUND. REGULAR E TEMPO INTEGRAL	0,00	0,00	1.250.000,00	1.250.000,00
12.361.0043.2259.0000	MANUTENÇÃO E CUSTEIO DE ESCOLA DO ENS. FUNDAMENTAL	0,00	0,00	110.000,00	110.000,00
12	361	0046	MODERN. DA ESTRUTURA DAS ESCOLAS	436.602,50	1.286.602,50
12.361.0046.1026.0000	CONST. REFORM. AMPL. DAS ESCOLAS ENSINO FUNDAMENTAL	0,00	700.000,00	0,00	700.000,00
12.361.0046.1067.0000	AQ. DE MATERIAIS E EQUIP. P/ ESCOLAS DO FUNDAMENTAL	0,00	150.000,00	0,00	150.000,00
12.361.0046.2041.0000	MANUTENÇÃO DE VEICULOS	0,00	0,00	436.602,50	436.602,50
12	362	Ensino Médio	0,00	60.000,00	60.000,00
12	362	0020	TRANSPORTE ESCOLAR	60.000,00	60.000,00
12.362.0020.2029.0000	MANUT. TRANSPORTE ESCOLAR PEAT	0,00	0,00	60.000,00	60.000,00
12	365	Educação Infantil	0,00	5.496.722,64	7.446.722,64
12	365	0011	PROGRAMA APRENDER	760.000,00	1.810.000,00
12.365.0011.1023.0000	CONST. CRECHE E PRÉ ESCOLA	0,00	1.000.000,00	0,00	1.000.000,00
12.365.0011.1101.0000	AQ. MATERIAIS E EQUIP. P/ ESC. EDUC. INFANTIL CRECHE E PRE ESCOLA	0,00	50.000,00	0,00	50.000,00
12.365.0011.2218.0000	MANUTENÇÃO DA EDUC. INFANTIL PRÉ ESCOLA	0,00	0,00	350.000,00	350.000,00
12.365.0011.2219.0000	CONST. REFORMA E AMPLIAÇÃO DE ESCOLAS DA EDUCAÇÃO INFANTIL	0,00	0,00	300.000,00	300.000,00
12.365.0011.2258.0000	MANUTENÇÃO E CUSTEIO DE ESCOLAS DA EDUCAÇÃO INFANTIL	0,00	0,00	110.000,00	110.000,00

PREFEITURA MUNICIPAL DE CEDRAL

Praça Governador Newton Bello, 66 - CNPJ:06235006/0001-24

Orçamento Programa - Exercício de 2025

Anexo 07

Página 7

Lei: , Data:

**PROGRAMA DE TRABALHO DO GOVERNO
DEMONSTRATIVO DE FUNÇÕES, SUBFUNÇÕES E PROGRAMAS
POR PROJETOS, ATIVIDADES E OPERAÇÕES ESPECIAIS
(Inc.II, § 2º, Art.2º)**

Código	Especificação	Operação Especial	Projetos	Atividades	Total
12	Educação	0,00	7.397.568,95	20.416.201,84	27.813.770,79
12	365 Educação Infantil	0,00	1.950.000,00	5.496.722,64	7.446.722,64
12	365 0052 DESENV. DA EDUCACAO INFANTIL	0,00	900.000,00	4.736.722,64	5.636.722,64
12.365.0052.1029.0000	CONST. AMPL.OU REFORMA DE ESCOLA DO ENSINO INFANTIL	0,00	750.000,00	0,00	750.000,00
12.365.0052.1099.0000	AQUISIÇÃO DE MOBILIARIO E EQUIP. P/O ENS. INFANTIL	0,00	150.000,00	0,00	150.000,00
12.365.0052.2037.0000	AÇÕES DE MANUT. E CUSTEIO DA EDUCAÇÃO INFANTIL	0,00	0,00	816.722,64	816.722,64
12.365.0052.2106.0000	MANUT. ESCOLAS DO ENSINO INFANTIL, CRECHE E PRÉ-ESCOLA	0,00	0,00	850.000,00	850.000,00
12.365.0052.2108.0000	REMUN. DOS PROF. EDUC. INFANTIL CRECHE E PRÉ-ESCOLA	0,00	0,00	3.000.000,00	3.000.000,00
12.365.0052.2216.0000	FORMAÇÃO CONT. P/ PROFISSIONAIS DA EDUC. INFANTIL	0,00	0,00	70.000,00	70.000,00
12	366 Educação de Jovens e Adultos	0,00	0,00	405.658,50	405.658,50
12	366 0019 JOVENS ADULTOS - PEJA	0,00	0,00	405.658,50	405.658,50
12.366.0019.2040.0000	MANUTENCAO PROG EJA	0,00	0,00	405.658,50	405.658,50
12	367 Educação Especial	0,00	617.128,00	20.000,00	637.128,00
12	367 0043 EDUCACAO BASICA PUBLICA	0,00	0,00	20.000,00	20.000,00
12.367.0043.2217.0000	MANUTENÇÃO DAS ATIVIDADES DA EDUCAÇÃO ESPECIAL	0,00	0,00	20.000,00	20.000,00
12	367 0046 MODERN. DA ESTRUTURA DAS ESCOLAS	0,00	617.128,00	0,00	617.128,00
12.367.0046.1030.0000	ADAPTACAO ESCOLAS ACESSIBILIDADE	0,00	617.128,00	0,00	617.128,00
13	Cultura	0,00	370.000,00	60.000,00	430.000,00
13	392 Difusão Cultural	0,00	370.000,00	60.000,00	430.000,00
13	392 0011 PROGRAMA APRENDER	0,00	0,00	60.000,00	60.000,00
13.392.0011.2023.0000	AÇÕES CULTURAIS LEI PAULO GUSTAVO	0,00	0,00	60.000,00	60.000,00
13	392 0014 PROGRAMA CIDADE CULTURAL	0,00	340.000,00	0,00	340.000,00
13.392.0014.1051.0000	ACOES DE APOIO AS MANIFESTAÇÕES E TRADICOES CULTURAIS	0,00	230.000,00	0,00	230.000,00
13.392.0014.1107.0000	AÇÕES CULTURAIS LEI ALDIR BLANC II	0,00	110.000,00	0,00	110.000,00
13	392 0042 TURISMO SUSTENTAVEL	0,00	30.000,00	0,00	30.000,00
13.392.0042.1050.0000	ACOES P/FOMENTO AO TURISMO	0,00	30.000,00	0,00	30.000,00
14	Direitos da Cidadania	0,00	123.564,00	0,00	123.564,00
14	122 Administração Geral	0,00	123.564,00	0,00	123.564,00
14	122 0003 ADMINISTRAÇÃO INTEGRADA	0,00	123.564,00	0,00	123.564,00
14.122.0003.1048.0000	MANUTENCAO DA SECRETARIA	0,00	123.564,00	0,00	123.564,00
15	Urbanismo	0,00	6.871.792,00	550.000,00	7.421.792,00
15	451 Infra-Estrutura Urbana	0,00	6.600.000,00	550.000,00	7.150.000,00
15	451 0003 ADMINISTRAÇÃO INTEGRADA	0,00	900.000,00	0,00	900.000,00
15.451.0003.1094.0000	CONSTRUÇÃO DO PORTAL DA CIDADE	0,00	350.000,00	0,00	350.000,00
15.451.0003.1095.0000	CONSTRUCAO DE CALÇADÃO E CICLOVIA	0,00	550.000,00	0,00	550.000,00

PREFEITURA MUNICIPAL DE CEDRAL

Praça Governador Newton Bello, 66 - CNPJ:06235006/0001-24

Orçamento Programa - Exercício de 2025

Anexo 07

Página 8

Lei: , Data:

**PROGRAMA DE TRABALHO DO GOVERNO
DEMONSTRATIVO DE FUNÇÕES, SUBFUNÇÕES E PROGRAMAS
POR PROJETOS, ATIVIDADES E OPERAÇÕES ESPECIAIS
(Inc.II, § 2º, Art.2º)**

Código	Especificação	Operação Especial	Projetos	Atividades	Total
15	Urbanismo	0,00	6.871.792,00	550.000,00	7.421.792,00
15	451 Infra-Estrutura Urbana	0,00	6.600.000,00	550.000,00	7.150.000,00
15	451 0004 PROGRAMA VIVER BEM	0,00	5.700.000,00	400.000,00	6.100.000,00
15.451.0004.1007.0000	ABERTURA DE NOVAS RUAS E AVENIDAS	0,00	2.500.000,00	0,00	2.500.000,00
15.451.0004.1008.0000	PAVIMENTAÇÃO ASFALTICA E EM BLOQUETES DE RUAS E AVENIDAS.	0,00	2.500.000,00	0,00	2.500.000,00
15.451.0004.1012.0000	CONST. URBANIZAÇÃO DA ORLA	0,00	700.000,00	0,00	700.000,00
15.451.0004.2007.0000	MANUTENÇÃO, ADAPT. E RECUP. DE RUAS E AVENIDAS	0,00	0,00	400.000,00	400.000,00
15	451 0006 TRANSITO URBANO E RURAL	0,00	0,00	150.000,00	150.000,00
15.451.0006.2264.0000	MANUT. DE VIAS PUBLICAS, RECUP. SARJETAS E BUEIROS	0,00	0,00	150.000,00	150.000,00
15	452 Serviços Urbanos	0,00	271.792,00	0,00	271.792,00
15	452 0007 GESTÃO DO MEIO AMBIENTE	0,00	96.100,00	0,00	96.100,00
15.452.0007.2024.0000	MANUTENÇÃO DA LIMPEZA PUBLICA	0,00	96.100,00	0,00	96.100,00
15	452 0039 CIDADE VERDE - ENJARDINADA	0,00	175.692,00	0,00	175.692,00
15.452.0039.1010.0000	CONST. RECUPERACAO.PRACAS,PARQUES, A LAZER.	0,00	175.692,00	0,00	175.692,00
17	Saneamento	0,00	263.538,00	100.000,00	363.538,00
17	512 Saneamento Básico Urbano	0,00	263.538,00	100.000,00	363.538,00
17	512 0004 PROGRAMA VIVER BEM	0,00	263.538,00	100.000,00	363.538,00
17.512.0004.1014.0000	CONST. DE POCOS ARTESIANOS	0,00	263.538,00	0,00	263.538,00
17.512.0004.2010.0000	MANUTENCAO DE POÇOS	0,00	0,00	100.000,00	100.000,00
18	Gestão Ambiental	0,00	1.067.461,00	40.994,80	1.108.455,80
18	542 Controle Ambiental	0,00	150.000,00	0,00	150.000,00
18	542 0003 ADMINISTRAÇÃO INTEGRADA	0,00	150.000,00	0,00	150.000,00
18.542.0003.1096.0000	CONSTRUCAO DE ATERRO SANITARIO	0,00	150.000,00	0,00	150.000,00
18	543 Recuperação de Áreas Degradadas	0,00	697.846,00	40.994,80	738.840,80
18	543 0004 PROGRAMA VIVER BEM	0,00	610.000,00	0,00	610.000,00
18.543.0004.1018.0000	CONSTRUÇÃO E RECUP. DE PONTES	0,00	610.000,00	0,00	610.000,00
18	543 0007 GESTÃO DO MEIO AMBIENTE	0,00	87.846,00	40.994,80	128.840,80
18.543.0007.1060.0000	RECUPERACAO DE AREAS DEGRADADAS	0,00	87.846,00	0,00	87.846,00
18.543.0007.2084.0000	PREVENCAO DE RISCOS AMBIENTAIS	0,00	0,00	40.994,80	40.994,80
18	544 Recursos Hídricos	0,00	219.615,00	0,00	219.615,00
18	544 0003 ADMINISTRAÇÃO INTEGRADA	0,00	219.615,00	0,00	219.615,00
18.544.0003.1017.0000	CONST. E MANUT. DO SISTEMA DE ABAST. D AGUA	0,00	219.615,00	0,00	219.615,00
20	Agricultura	0,00	73.205,00	195.333,00	268.538,00
20	122 Administração Geral	0,00	0,00	114.807,50	114.807,50
20	122 0003 ADMINISTRAÇÃO INTEGRADA	0,00	0,00	114.807,50	114.807,50
20.122.0003.2081.0000	MANUTENCAO DA SECRETARIA	0,00	0,00	114.807,50	114.807,50

PREFEITURA MUNICIPAL DE CEDRAL

Praça Governador Newton Bello, 66 - CNPJ:06235006/0001-24

Orçamento Programa - Exercício de 2025

Anexo 07

Página 9

Lei: , Data:

**PROGRAMA DE TRABALHO DO GOVERNO
DEMONSTRATIVO DE FUNÇÕES, SUBFUNÇÕES E PROGRAMAS
POR PROJETOS, ATIVIDADES E OPERAÇÕES ESPECIAIS
(Inc.II, § 2º, Art.2º)**

Código	Especificação	Operação Especial	Projetos	Atividades	Total
20	Agricultura	0,00	73.205,00	195.333,00	268.538,00
20	122 Administração Geral	0,00	0,00	114.807,50	114.807,50
20	605 Abastecimento	0,00	73.205,00	80.525,50	153.730,50
20	605 0009 APOIO AO PEQUENO PRODUTOR RURAL	0,00	73.205,00	80.525,50	153.730,50
20.605.0009.1057.0000	CONST.CENTRO ABEST.AGRICULTURA FAMILIAR	0,00	73.205,00	0,00	73.205,00
20.605.0009.2083.0000	MANUT. DO CENTRO DE ABASTECIMENTO	0,00	0,00	21.961,50	21.961,50
20.605.0009.2085.0000	AÇÕES P/ DESENV. DA PESCA E AGRICULTURA	0,00	0,00	58.564,00	58.564,00
25	Energia	0,00	0,00	231.436,63	231.436,63
25	752 Energia Elétrica	0,00	0,00	231.436,63	231.436,63
25	752 0038 CIDADE ILUMINADA	0,00	0,00	231.436,63	231.436,63
25.752.0038.2009.0000	MANUTENÇÃO DA ILUMINACAO PUBLICA	0,00	0,00	231.436,63	231.436,63
26	Transporte	0,00	636.873,40	673.205,00	1.310.078,40
26	782 Transporte Rodoviário	0,00	636.873,40	600.000,00	1.236.873,40
26	782 0006 TRANSITO URBANO E RURAL	0,00	289.300,00	300.000,00	589.300,00
26.782.0006.1019.0000	AQUISICAO DA PATRULHA MECANIZADA	0,00	289.300,00	0,00	289.300,00
26.782.0006.2013.0000	MANUT. DO SETOR DE TRANSPORTE	0,00	0,00	150.000,00	150.000,00
26.782.0006.2257.0000	LOCAÇÃO DE VEICULOS E MAQ. PESADAS P/ A SECRETARIA	0,00	0,00	150.000,00	150.000,00
26	782 0040 ESTRADAS VICINAIS	0,00	347.573,40	300.000,00	647.573,40
26.782.0040.1020.0000	ABERTURA DE ESTRADAS VICINAIS	0,00	347.573,40	0,00	347.573,40
26.782.0040.2256.0000	MANUTENÇÃO DE ESTRADAS VICINAIS	0,00	0,00	100.000,00	100.000,00
26.782.0040.2263.0000	ROÇO DE ESTRADAS C/ DESMATAMENTO LATERAL	0,00	0,00	200.000,00	200.000,00
26	784 Transporte Hidroviário	0,00	0,00	73.205,00	73.205,00
26	784 0048 PORTUARIO	0,00	0,00	73.205,00	73.205,00
26.784.0048.2014.0000	CONST. E MANUT. RAMPAS E CAIS DE ATRACACAO	0,00	0,00	73.205,00	73.205,00
27	Desporto e Lazer	0,00	50.000,00	0,00	50.000,00
27	812 Desporto Comunitário	0,00	50.000,00	0,00	50.000,00
27	812 0016 INCENTIVO AO ESPORTE	0,00	50.000,00	0,00	50.000,00
27.812.0016.1049.0000	MANUT. DAS ATIVIDADES ESPORTIVAS	0,00	50.000,00	0,00	50.000,00
28	Encargos Especiais	0,00	0,00	359.230,00	359.230,00
28	843 Serviço da Dívida Interna	0,00	0,00	339.230,00	339.230,00
28	843 0003 ADMINISTRAÇÃO INTEGRADA	0,00	0,00	339.230,00	339.230,00
28.843.0003.2015.0000	PAGAMENTO DE PARCELAMENTO PREVIDENCIARIO	0,00	0,00	339.230,00	339.230,00
28	846 Outros Encargos Especiais	0,00	0,00	20.000,00	20.000,00
28	846 0003 ADMINISTRAÇÃO INTEGRADA	0,00	0,00	20.000,00	20.000,00
28.846.0003.2016.0000	CONTRIBUICAO AO PASEP	0,00	0,00	20.000,00	20.000,00

PREFEITURA MUNICIPAL DE CEDRAL

Praça Governador Newton Bello, 66 - CNPJ:06235006/0001-24

Orçamento Programa - Exercício de 2025

Anexo 07

Página 10

Lei: , Data:

**PROGRAMA DE TRABALHO DO GOVERNO
DEMONSTRATIVO DE FUNÇÕES, SUBFUNÇÕES E PROGRAMAS
POR PROJETOS, ATIVIDADES E OPERAÇÕES ESPECIAIS
(Inc.II, § 2º, Art.2º)**

Código	Especificação	Operação Especial	Projetos	Atividades	Total
28	Encargos Especiais	0,00	0,00	359.230,00	359.230,00
28	846 Outros Encargos Especiais	0,00	0,00	20.000,00	20.000,00
99	Reserva de Contingência	732.101,37	0,00	0,00	732.101,37
99	999 Reserva de Contingência	732.101,37	0,00	0,00	732.101,37
99	999 9999 RESERVA DE CONTINGENCIA	732.101,37	0,00	0,00	732.101,37
99.999.9999.9999.0000	RESERVA DE CONTIGENCIA	732.101,37	0,00	0,00	732.101,37
TOTAL		732.101,37	22.308.887,85	42.088.197,77	65.129.186,99

PREFEITURA MUNICIPAL DE CEDRAL

Praça Governador Newton Bello, 66 - CNPJ:06235006/0001-24

Orçamento Programa - Exercício de 2025

Anexo 08

Página 1

Lei: , Data:

**DESPESA POR FUNÇÃO, SUBFUNÇÃO E PROGRAMAS
CONFORME O VÍNCULO COM OS RECURSOS**

(Inc.II, § 2º, Art.2º)

Código	Especificação	Ordinário	Vinculado	Adm. Indireta	Total
01	Legislativa	1.525.000,00			1.525.000,00
01 031	Ação Legislativa	1.525.000,00			1.525.000,00
01 031 0001	PROCESSO LEGISLATIVO	1.525.000,00			1.525.000,00
04	Administração	8.351.063,00	160.000,00		8.511.063,00
04 122	Administração Geral	7.991.063,00	160.000,00		8.151.063,00
04 122 0003	ADMINISTRAÇÃO INTEGRADA	7.436.063,00	160.000,00		7.596.063,00
04 122 0004	PROGRAMA VIVER BEM	400.000,00			400.000,00
04 122 0017	PROGRAMA DE APOIO ADMINISTRATIVO	155.000,00			155.000,00
04 128	Formação de Recursos Humanos	10.000,00			10.000,00
04 128 0003	ADMINISTRAÇÃO INTEGRADA	10.000,00			10.000,00
04 452	Serviços Urbanos	350.000,00			350.000,00
04 452 0005	SERVICOS FUNERARIOS	350.000,00			350.000,00
08	Assistência Social	1.254.329,00	916.115,00		2.170.444,00
08 122	Administração Geral	609.535,00	175.833,00		785.368,00
08 122 0003	ADMINISTRAÇÃO INTEGRADA	72.000,00	121.215,00		193.215,00
08 122 0017	PROGRAMA DE APOIO ADMINISTRATIVO	439.538,00			439.538,00
08 122 0031	MANUT. DE PROG. FEDERAIS-FNAS		44.618,00		44.618,00
08 122 0041	ASSISTENCIA A FAMILIA DE BAIXA RENDA	97.997,00	10.000,00		107.997,00
08 242	Assistência à Pessoa com Deficiência		10.000,00		10.000,00
08 242 0027	ATENCAO A PESSOA COM DEFICIENCIA		10.000,00		10.000,00
08 243	Assistência à Criança e ao Adolescente	324.794,00	227.000,00		551.794,00
08 243 0003	ADMINISTRAÇÃO INTEGRADA	84.282,00			84.282,00
08 243 0025	CRIANÇA FELIZ		107.000,00		107.000,00
08 243 0030	MAIS ASSISTENCIA	134.538,00			134.538,00
08 243 0033	ATENCAO A CRIANCA E ADOLESCENTE	76.410,00	120.000,00		196.410,00
08 243 0041	ASSISTENCIA A FAMILIA DE BAIXA RENDA	29.564,00			29.564,00
08 244	Assistência Comunitária	320.000,00	503.282,00		823.282,00
08 244 0003	ADMINISTRAÇÃO INTEGRADA	200.000,00	140.000,00		340.000,00
08 244 0030	MAIS ASSISTENCIA	20.000,00	146.410,00		166.410,00
08 244 0031	MANUT. DE PROG. FEDERAIS-FNAS		86.550,00		86.550,00
08 244 0034	FORTALECIMENTO DE VINCULOS		29.282,00		29.282,00
08 244 0041	ASSISTENCIA A FAMILIA DE BAIXA RENDA	100.000,00	75.000,00		175.000,00
08 244 0047	PROTECAO SOCIAL BASICA		26.040,00		26.040,00
10	Saúde	1.872.615,00	10.837.560,00		12.710.175,00
10 122	Administração Geral	533.000,00	2.093.740,00		2.626.740,00
10 122 0003	ADMINISTRAÇÃO INTEGRADA	500.000,00	2.038.740,00		2.538.740,00
10 122 0004	PROGRAMA VIVER BEM	28.000,00			28.000,00
10 122 0026	CONTROLE EPIDEMIOLÓGICO	5.000,00	15.000,00		20.000,00
10 122 0057	CONTROLE EPIDEMIOLOGICO		40.000,00		40.000,00
10 126	Tecnologia da Informação		30.000,00		30.000,00
10 126 0003	ADMINISTRAÇÃO INTEGRADA		30.000,00		30.000,00
10 128	Formação de Recursos Humanos		21.961,00		21.961,00
10 128 0004	PROGRAMA VIVER BEM		21.961,00		21.961,00
10 301	Atenção Básica	619.615,00	4.636.400,50		5.256.015,50
10 301 0003	ADMINISTRAÇÃO INTEGRADA	159.615,00	583.845,00		743.460,00
10 301 0004	PROGRAMA VIVER BEM	300.000,00	430.205,00		730.205,00
10 301 0012	VIDA SAUDAVEL		444.079,50		444.079,50
10 301 0023	QUALIDADE NA ATENÇÃO BASICA	160.000,00	1.490.143,50		1.650.143,50
10 301 0028	VIDA COM SAUDE		1.688.127,50		1.688.127,50

PREFEITURA MUNICIPAL DE CEDRAL

Praça Governador Newton Bello, 66 - CNPJ:06235006/0001-24

Orçamento Programa - Exercício de 2025

Anexo 08

Página 2

Lei: , Data:

**DESPESA POR FUNÇÃO, SUBFUNÇÃO E PROGRAMAS
CONFORME O VÍNCULO COM OS RECURSOS**

(Inc.II, § 2º, Art.2º)

Código	Especificação	Ordinário	Vinculado	Adm. Indireta	Total
10 302	Assistência Hospitalar e Ambulatorial	470.000,00	3.142.485,50		3.612.485,50
10 302 0004	PROGRAMA VIVER BEM	150.000,00	1.522.078,00		1.672.078,00
10 302 0012	VIDA SAUDAVEL		190.000,00		190.000,00
10 302 0023	QUALIDADE NA ATENÇÃO BASICA	20.000,00	284.000,00		304.000,00
10 302 0028	VIDA COM SAUDE	300.000,00	1.056.407,50		1.356.407,50
10 302 0075	ALIMENTAÇÃO E NUTRIÇÃO		90.000,00		90.000,00
10 303	Suporte Profilático e Terapêutico	40.000,00	177.846,00		217.846,00
10 303 0012	VIDA SAUDAVEL		80.000,00		80.000,00
10 303 0028	VIDA COM SAUDE	40.000,00	97.846,00		137.846,00
10 304	Vigilância Sanitária	110.000,00	120.205,00		230.205,00
10 304 0028	VIDA COM SAUDE	110.000,00	120.205,00		230.205,00
10 305	Vigilância Epidemiológica	100.000,00	614.922,00		714.922,00
10 305 0026	CONTROLE EPIDEMIOLÓGICO	50.000,00			50.000,00
10 305 0028	VIDA COM SAUDE	50.000,00	614.922,00		664.922,00
12	Educação	1.800.000,00	26.013.770,79		27.813.770,79
12 122	Administração Geral	90.000,00	1.897.436,50		1.987.436,50
12 122 0003	ADMINISTRAÇÃO INTEGRADA		630.000,00		630.000,00
12 122 0004	PROGRAMA VIVER BEM		400.000,00		400.000,00
12 122 0018	DINAMIZACAO DA SEDUC	60.000,00	867.436,50		927.436,50
12 122 0045	GESTAO COM QUALIDADE	30.000,00			30.000,00
12 128	Formação de Recursos Humanos		336.602,50		336.602,50
12 128 0003	ADMINISTRAÇÃO INTEGRADA		200.000,00		200.000,00
12 128 0010	TREINAMENTO E CAPACITACAO DE SERVID		136.602,50		136.602,50
12 361	Ensino Fundamental	10.000,00	16.930.222,65		16.940.222,65
12 361 0008	RECURSOS MULTIFUNCIONAIS		147.258,50		147.258,50
12 361 0010	TREINAMENTO E CAPACITACAO DE SERVID		306.305,00		306.305,00
12 361 0011	PROGRAMA APRENDER		300.000,00		300.000,00
12 361 0012	VIDA SAUDAVEL		500.000,00		500.000,00
12 361 0018	DINAMIZACAO DA SEDUC		93.170,00		93.170,00
12 361 0020	TRANSPORTE ESCOLAR		312.435,00		312.435,00
12 361 0021	DINHEIRO DIREITO NA ESCOLA - PDDE		30.000,00		30.000,00
12 361 0022	SALARIO EDUCACAO	10.000,00	170.000,00		180.000,00
12 361 0024	ALIMENTACAO ESCOLAR		250.000,00		250.000,00
12 361 0043	EDUCACAO BASICA PUBLICA		13.534.451,65		13.534.451,65
12 361 0046	MODERN. DA ESTRUTURA DAS ESCOLAS		1.286.602,50		1.286.602,50
12 362	Ensino Médio		60.000,00		60.000,00
12 362 0020	TRANSPORTE ESCOLAR		60.000,00		60.000,00
12 365	Educação Infantil	1.700.000,00	5.746.722,64		7.446.722,64
12 365 0011	PROGRAMA APRENDER	1.700.000,00	110.000,00		1.810.000,00
12 365 0052	DESENV. DA EDUCACAO INFANTIL		5.636.722,64		5.636.722,64
12 366	Educação de Jovens e Adultos		405.658,50		405.658,50
12 366 0019	JOVENS ADULTOS - PEJA		405.658,50		405.658,50
12 367	Educação Especial		637.128,00		637.128,00
12 367 0043	EDUCACAO BASICA PUBLICA		20.000,00		20.000,00
12 367 0046	MODERN. DA ESTRUTURA DAS ESCOLAS		617.128,00		617.128,00
13	Cultura	430.000,00			430.000,00
13 392	Difusão Cultural	430.000,00			430.000,00
13 392 0011	PROGRAMA APRENDER	60.000,00			60.000,00
13 392 0014	PROGRAMA CIDADE CULTURAL	340.000,00			340.000,00
13 392 0042	TURISMO SUSTENTAVEL	30.000,00			30.000,00
14	Direitos da Cidadania	117.564,00	6.000,00		123.564,00

PREFEITURA MUNICIPAL DE CEDRAL

Praça Governador Newton Bello, 66 - CNPJ:06235006/0001-24

Orçamento Programa - Exercício de 2025

Anexo 08

Página 3

Lei: , Data:

**DESPESA POR FUNÇÃO, SUBFUNÇÃO E PROGRAMAS
CONFORME O VÍNCULO COM OS RECURSOS**

(Inc.II, § 2º, Art.2º)

Código	Especificação	Ordinário	Vinculado	Adm. Indireta	Total
14 122	Administração Geral	117.564,00	6.000,00		123.564,00
14 122 0003	ADMINISTRAÇÃO INTEGRADA	117.564,00	6.000,00		123.564,00
15	Urbanismo	7.071.792,00	350.000,00		7.421.792,00
15 451	Infra-Estrutura Urbana	6.800.000,00	350.000,00		7.150.000,00
15 451 0003	ADMINISTRAÇÃO INTEGRADA	550.000,00	350.000,00		900.000,00
15 451 0004	PROGRAMA VIVER BEM	6.100.000,00			6.100.000,00
15 451 0006	TRANSITO URBANO E RURAL	150.000,00			150.000,00
15 452	Serviços Urbanos	271.792,00			271.792,00
15 452 0007	GESTÃO DO MEIO AMBIENTE	96.100,00			96.100,00
15 452 0039	CIDADE VERDE - ENJARDINADA	175.692,00			175.692,00
17	Saneamento	363.538,00			363.538,00
17 512	Saneamento Básico Urbano	363.538,00			363.538,00
17 512 0004	PROGRAMA VIVER BEM	363.538,00			363.538,00
18	Gestão Ambiental	1.108.455,80			1.108.455,80
18 542	Controle Ambiental	150.000,00			150.000,00
18 542 0003	ADMINISTRAÇÃO INTEGRADA	150.000,00			150.000,00
18 543	Recuperação de Áreas Degradadas	738.840,80			738.840,80
18 543 0004	PROGRAMA VIVER BEM	610.000,00			610.000,00
18 543 0007	GESTÃO DO MEIO AMBIENTE	128.840,80			128.840,80
18 544	Recursos Hídricos	219.615,00			219.615,00
18 544 0003	ADMINISTRAÇÃO INTEGRADA	219.615,00			219.615,00
20	Agricultura	268.538,00			268.538,00
20 122	Administração Geral	114.807,50			114.807,50
20 122 0003	ADMINISTRAÇÃO INTEGRADA	114.807,50			114.807,50
20 605	Abastecimento	153.730,50			153.730,50
20 605 0009	APOIO AO PEQUENO PRODUTOR RURAL	153.730,50			153.730,50
25	Energia	231.436,63			231.436,63
25 752	Energia Elétrica	231.436,63			231.436,63
25 752 0038	CIDADE ILUMINADA	231.436,63			231.436,63
26	Transporte	1.310.078,40			1.310.078,40
26 782	Transporte Rodoviário	1.236.873,40			1.236.873,40
26 782 0006	TRANSITO URBANO E RURAL	589.300,00			589.300,00
26 782 0040	ESTRADAS VICINAIS	647.573,40			647.573,40
26 784	Transporte Hidroviário	73.205,00			73.205,00
26 784 0048	PORTUARIO	73.205,00			73.205,00
27	Desporto e Lazer	50.000,00			50.000,00
27 812	Desporto Comunitário	50.000,00			50.000,00
27 812 0016	INCENTIVO AO ESPORTE	50.000,00			50.000,00
28	Encargos Especiais	359.230,00			359.230,00
28 843	Serviço da Dívida Interna	339.230,00			339.230,00
28 843 0003	ADMINISTRAÇÃO INTEGRADA	339.230,00			339.230,00
28 846	Outros Encargos Especiais	20.000,00			20.000,00

PREFEITURA MUNICIPAL DE CEDRAL

Praça Governador Newton Bello, 66 - CNPJ:06235006/0001-24

Orçamento Programa - Exercício de 2025

Anexo 08

Página 4

Lei: , Data:

**DESPESA POR FUNÇÃO, SUBFUNÇÃO E PROGRAMAS
CONFORME O VÍNCULO COM OS RECURSOS**

(Inc.II, § 2º, Art.2º)

Código	Especificação	Ordinário	Vinculado	Adm. Indireta	Total
28 846 0003	ADMINISTRAÇÃO INTEGRADA	20.000,00			20.000,00
99	Reserva de Contingência	732.101,37			732.101,37
99 999	Reserva de Contingência	732.101,37			732.101,37
99 999 9999	RESERVA DE CONTINGENCIA	732.101,37			732.101,37
TOTAL		26.845.741,20	38.283.445,79	0,00	65.129.186,99

PREFEITURA MUNICIPAL DE CEDRAL

Praça Governador Newton Bello, 66 - CNPJ:06235006/0001-24

Orçamento Programa - Exercício de 2025

Anexo 09

Página 1

DEMONSTRATIVO DAS DESPESAS POR ORGÃO E FUNÇÕES DE GOVERNO

(Inc.II, § 2º, Art.2º)

Lei: , Data:

Orgão:	01 01	CÂMARA MUNICIPAL	Valor
Função	01	Legislativa	1.525.000,00
Orgão:	02 02	GABINETE	Valor
Função	04	Administração	1.164.845,00
Orgão:	02 03	SEC. DE FAZENDA E INFRA ESTRUTURA	Valor
Função	04	Administração	5.936.218,00
Função	12	Educação	400.000,00
Função	15	Urbanismo	7.421.792,00
Função	17	Saneamento	363.538,00
Função	18	Gestão Ambiental	979.615,00
Função	25	Energia	231.436,63
Função	26	Transporte	1.310.078,40
Função	28	Encargos Especiais	20.000,00
Orgão:	02 04	SECRETARIA MUNICIPAL DE EDUCACAO	Valor
Função	12	Educação	6.566.902,50
Orgão:	02 05	SEC. ADMINISTRACAO E PLANEJAMENTO	Valor
Função	04	Administração	1.255.000,00
Função	28	Encargos Especiais	339.230,00
Orgão:	02 06	F U N D E B	Valor
Função	12	Educação	20.846.868,29
Orgão:	02 07	SEC. MUNICIPAL DE SAUDE	Valor
Função	10	Saúde	4.594.009,00
Orgão:	02 08	FUNDO MUNICIPAL DE SAUDE	Valor
Função	10	Saúde	8.116.166,00
Orgão:	02 09	SECRETARIA DE ASSISTENCIA SOCIAL	Valor
Função	08	Assistência Social	907.922,00
Orgão:	02 10	FUNDO MUN. DE ASSISTENCIA SOCIAL	Valor
Função	08	Assistência Social	1.262.522,00
Orgão:	02 11	SEC MUN. DE JUVENTUDE ESPORTE E LAZER	Valor
Função	14	Direitos da Cidadania	123.564,00

PREFEITURA MUNICIPAL DE CEDRAL

Praça Governador Newton Bello, 66 - CNPJ:06235006/0001-24

Orçamento Programa - Exercício de 2025

Anexo 09

Página 2

DEMONSTRATIVO DAS DESPESAS POR ORGÃO E FUNÇÕES DE GOVERNO

(Inc.II, § 2º, Art.2º)

Lei: , Data:

Orgão:	02 11	SEC MUN. DE JUVENTUDE ESPORTE E LAZER	Valor
Função	27	Desporto e Lazer	50.000,00
Orgão:	02 12	SEC.MUN DE CULTURA E TURISMO	Valor
Função	04	Administração	155.000,00
Função	13	Cultura	430.000,00
Orgão:	02 13	SEC. MUN. DE AGRICULTURA, PESCA E MEIO AMB.	Valor
Função	18	Gestão Ambiental	128.840,80
Função	20	Agricultura	268.538,00
Orgão:	90 99	RESERVA DE CONTIGENCIA	Valor
Função	99	Reserva de Contingência	732.101,37
TOTAL GERAL			65.129.186,99

RESUMO DO TOTAL ORÇADO POR ORGÃO

01 01	CÂMARA MUNICIPAL	1.525.000,00
02 02	GABINETE	1.164.845,00
02 03	SEC. DE FAZENDA E INFRA ESTRUTURA	16.662.678,03
02 04	SECRETARIA MUNICIPAL DE EDUCACAO	6.566.902,50
02 05	SEC. ADMINISTRACAO E PLANEJAMENTO	1.594.230,00
02 06	F U N D E B	20.846.868,29
02 07	SEC. MUNICIPAL DE SAUDE	4.594.009,00
02 08	FUNDO MUNICIPAL DE SAUDE	8.116.166,00
02 09	SECRETARIA DE ASSISTENCIA SOCIAL	907.922,00
02 10	FUNDO MUN. DE ASSISTENCIA SOCIAL	1.262.522,00
02 11	SEC MUN. DE JUVENTUDE ESPORTE E LAZER	173.564,00
02 12	SEC.MUN DE CULTURA E TURISMO	585.000,00
02 13	SEC. MUN. DE AGRICULTURA, PESCA E MEIO AMB.	397.378,80
90 99	RESERVA DE CONTIGENCIA	732.101,37
TOTAL		65.129.186,99

RESUMO DO TOTAL ORÇADO POR FUNÇÃO

01	Legislativa	1.525.000,00
04	Administração	8.511.063,00
08	Assistência Social	2.170.444,00
10	Saúde	12.710.175,00
12	Educação	27.813.770,79
13	Cultura	430.000,00

PREFEITURA MUNICIPAL DE CEDRAL

Praça Governador Newton Bello, 66 - CNPJ:06235006/0001-24

Orçamento Programa - Exercício de 2025

Anexo 09

Página 3

DEMONSTRATIVO DAS DESPESAS POR ORGÃO E FUNÇÕES DE GOVERNO

(Inc.II, § 2º, Art.2º)

Lei: , Data:

14	Direitos da Cidadania	123.564,00
15	Urbanismo	7.421.792,00
17	Saneamento	363.538,00
18	Gestão Ambiental	1.108.455,80
20	Agricultura	268.538,00
25	Energia	231.436,63
26	Transporte	1.310.078,40
27	Desporto e Lazer	50.000,00
28	Encargos Especiais	359.230,00
99	Reserva de Contingência	732.101,37
TOTAL		65.129.186,99

PREFEITURA MUNICIPAL DE CEDRAL

Praça Governador Newton Bello, 66 - CNPJ:06235006/0001-24

Anexo 11

Orçamento Programa - Exercício de 2025

Página 1

SEGURIDADE SOCIAL

Lei: , Data:

Código	Especificação	Categoria	Função
08	Assistência Social		2.170.444,00
3.1.90.04.01	Salario Contrato Temporario - Lei 8.745/93	20.000,00	
3.1.90.11.00	Vencimentos E Vantagens Fixas - Pessoal Civil	417.000,00	
3.1.90.13.00	Obrigações Patronais	80.832,00	
3.1.90.92.00	Despesas De Exercícios Anteriores	2.000,00	
3.3.90.08.00	Outros Benefícios Assistenciais Do Servidor E Do Militar	10.000,00	
3.3.90.14.00	Diárias - Civil	41.000,00	
3.3.90.30.00	Material De Consumo	296.898,00	
3.3.90.32.00	Material, Bem Ou Serviço Para Distribuição Gratuita	88.846,00	
3.3.90.35.00	Serviços De Consultoria	20.000,00	
3.3.90.36.00	Outros Serviços De Terceiros - Pessoa Física	153.410,00	
3.3.90.39.00	Outros Serviços De Terceiros - Pessoa Jurídica	365.510,00	
3.3.90.48.00	Outros Auxílios Financeiros A Pessoas Físicas	30.000,00	
3.3.90.92.00	Despesas De Exercícios Anteriores	45.000,00	
3.3.90.93.00	Indenizações E Restituições	10.000,00	
4.4.90.39.00	Outros Serviços De Terceiros - Pessoa Jurídica	100.000,00	
4.4.90.51.00	Obras E Instalações	353.205,00	
4.4.90.52.00	Equipamentos E Material Permanente	63.538,00	
4.4.90.61.00	Aquisição De Imóveis	73.205,00	
10	Saúde		12.710.175,00
3.1.90.04.00	Contratação Por Tempo Determinado	292.000,00	
3.1.90.04.99	Outras Contratações Por Tempo Determinado	10.000,00	
3.1.90.11.00	Vencimentos E Vantagens Fixas - Pessoal Civil	2.021.951,50	
3.1.90.13.00	Obrigações Patronais	196.805,00	
3.1.90.16.00	Outras Despesas Variáveis - Pessoal Civil	10.000,00	
3.1.90.92.00	Despesas De Exercícios Anteriores	31.230,00	
3.3.90.14.00	Diárias - Civil	76.500,00	
3.3.90.30.00	Material De Consumo	1.075.692,00	
3.3.90.32.00	Material, Bem Ou Serviço Para Distribuição Gratuita	97.846,00	
3.3.90.35.00	Serviços De Consultoria	100.000,00	
3.3.90.36.00	Outros Serviços De Terceiros - Pessoa Física	1.574.000,00	
3.3.90.39.00	Outros Serviços De Terceiros - Pessoa Jurídica	2.741.961,00	
3.3.90.48.00	Outros Auxílios Financeiros A Pessoas Físicas	118.000,00	
3.3.90.91.00	Sentenças Judiciais	30.000,00	
3.3.90.92.00	Despesas De Exercícios Anteriores	105.768,00	
3.3.90.93.00	Indenizações E Restituições	10.000,00	
4.4.90.39.00	Outros Serviços De Terceiros - Pessoa Jurídica	517.715,00	
4.4.90.51.00	Obras E Instalações	1.943.388,50	
4.4.90.52.00	Equipamentos E Material Permanente	1.757.318,00	
TOTAL			14.880.619,00

PREFEITURA MUNICIPAL DE CEDRAL

Praça Governador Newton Bello, 66

06235006/0001-24

Exercício: 2025

DESPESA ORÇADA POR FUNÇÃO

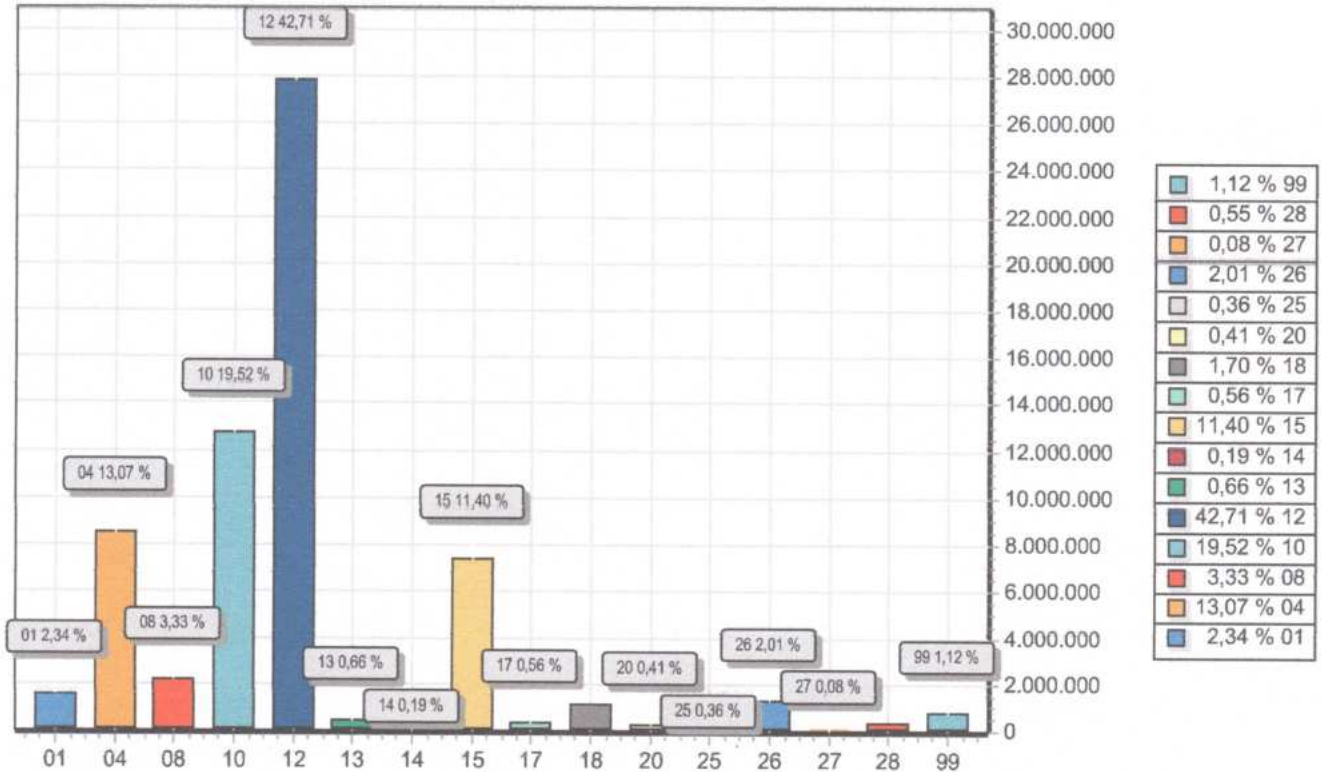

FUNÇÃO	DOTAÇÃO
01 Legislativa	1.525.000,00
04 Administração	8.511.063,00
08 Assistência Social	2.170.444,00
10 Saúde	12.710.175,00
12 Educação	27.813.770,79
13 Cultura	430.000,00
14 Direitos da Cidadania	123.564,00
15 Urbanismo	7.421.792,00
17 Saneamento	363.538,00
18 Gestão Ambiental	1.108.455,80
20 Agricultura	268.538,00
25 Energia	231.436,63
26 Transporte	1.310.078,40
27 Desporto e Lazer	50.000,00
28 Encargos Especiais	359.230,00
99 Reserva de Contingência	732.101,37
TOTAL	65.129.186,99

PREFEITURA MUNICIPAL DE CEDRAL

Praça Governador Newton Bello, 66

06235006/0001-24

Exercício: 2025

DESPEZA ORÇADA POR GRUPO

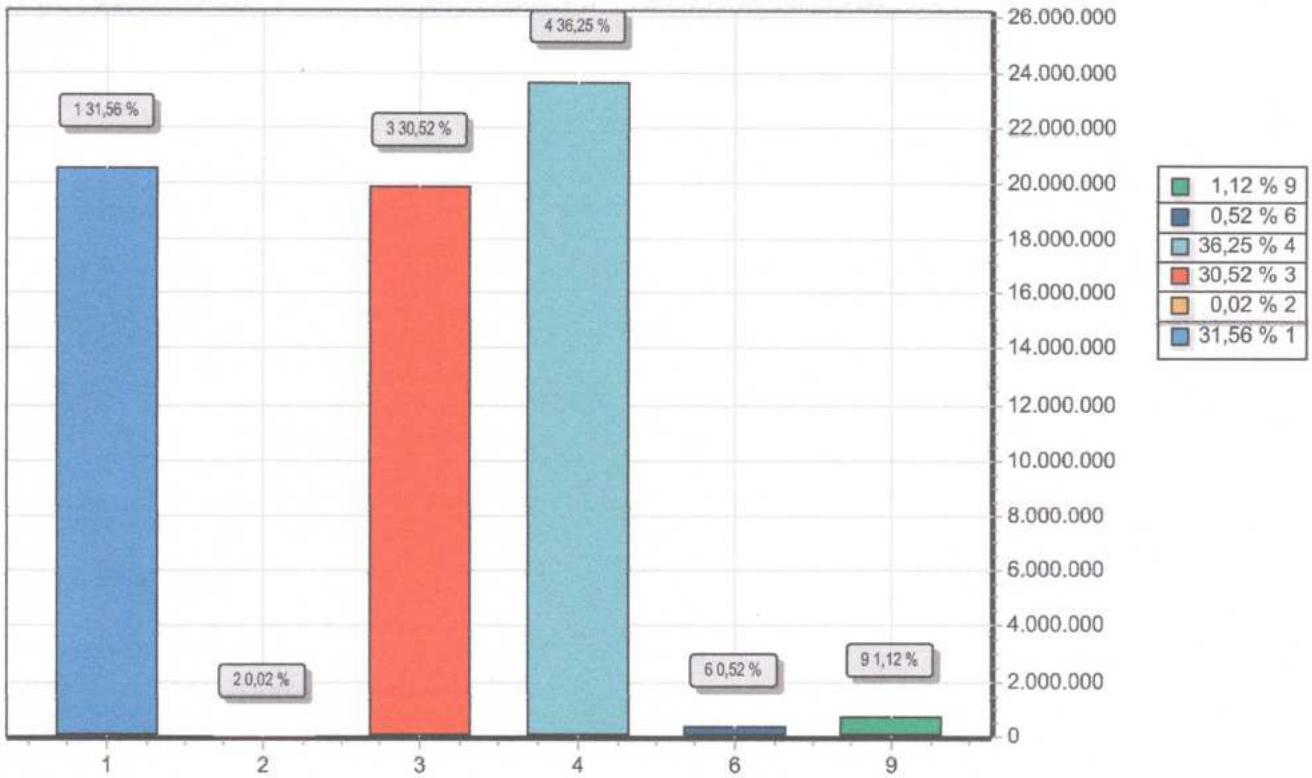

GRUPO	DOTAÇÃO
1 PESSOAL E ENCARGOS SOCIAIS	20.552.339,50
2 JUROS E ENCARGOS DA DÍVIDA	15.000,00
3 OUTRAS DESPESAS CORRENTES	19.878.413,33
4 INVESTIMENTOS	23.612.102,79
6 AMORTIZAÇÃO DA DÍVIDA	339.230,00
9 RESERVA DE CONTINGÊNCIA	732.101,37
TOTAL	65.129.186,99

PREFEITURA MUNICIPAL DE CEDRAL

Praça Governador Newton Bello, 66

06235006/0001-24

Exercício: 2025

RECEITA PREVISTA

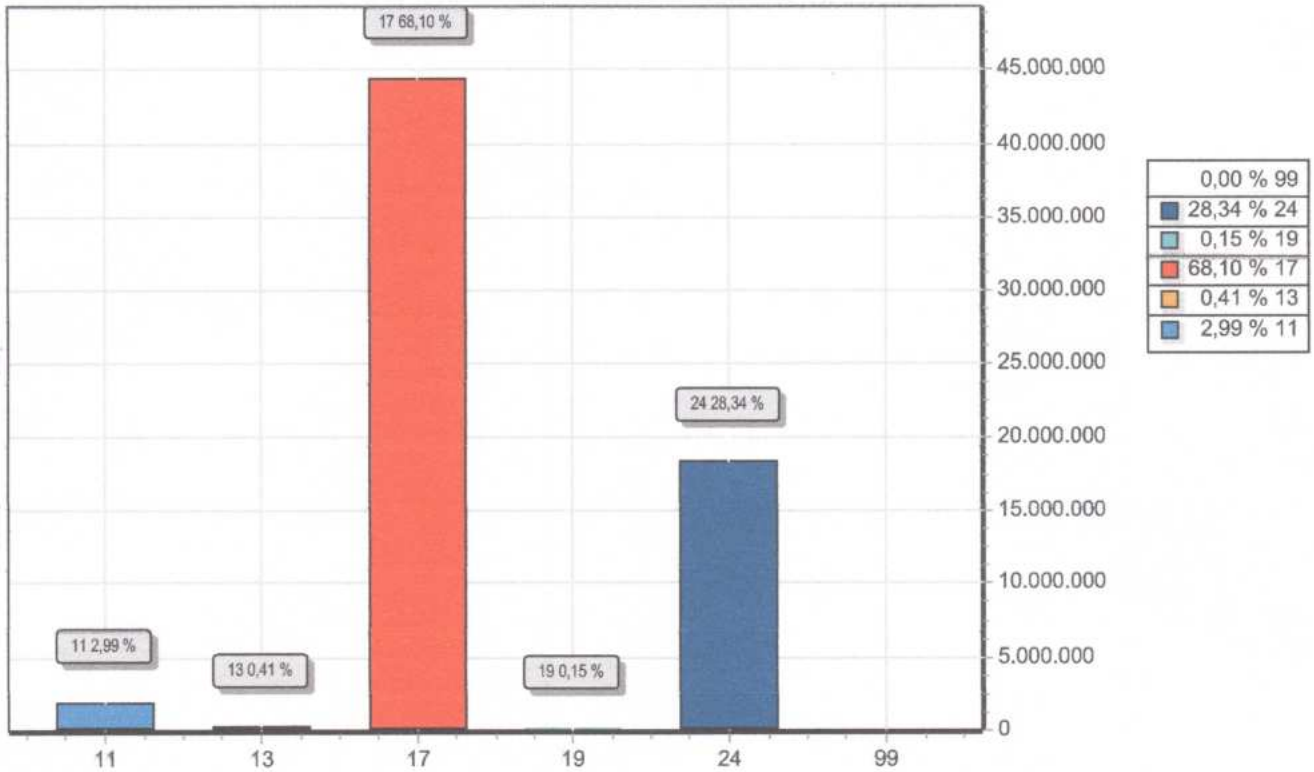

CODIGO		PREVISTO
11	IMPOSTOS, TAXAS E CONTRIBUIÇÕES DE MELHORIA	1.945.000,00
13	RECEITA PATRIMONIAL	267.100,90
17	TRANSFERENCIAS CORRENTES	44.356.231,54
19	OUTRAS RECEITAS CORRENTES	100.000,00
24	TRANSFERÊNCIAS DE CAPITAL	18.460.854,55
99	RECURSOS ARRECADADOS EM EXERCICIOS ANTERIORES	
TOTAL		65.129.186,99



ESTADO DO MARANHÃO
PREFEITURA MUNICIPAL DE CEDRAL
GABINETE DO PREFEITO
CNPJ: 06.235.006/0001-24

MENSAGEM Nº004/2024.

À
Câmara Municipal de Cedral – MA

Senhor presidente, Senhores Vereadores

Ao cumprimentá-lo juntamente com todos os que integram o Legislativo Municipal, aproveito o ensejo para enviar a essa Casa legislativa o Projeto de Lei Nº 004 /2024, que trata da Lei Orçamentária Anual para exercício financeiro de 2025 do nosso município.

Este projeto tem como objetivo definir os recursos e sua aplicação para atingir os objetivos pré-estabelecidos na Lei de Diretrizes Orçamentária e no Plano Plurianual-PPA determinados em função de estudos da situação do município a qual se pretende mudar, através de um conjunto de ações integradas que visem a solução desses problemas através da criação de novas perspectivas em face dos recursos disponíveis.

Nesta perspectiva, a integração planejamento/orçamento apresenta-se fundamentalmente como instrumento que o administrador público dispõe para equacionar o futuro em termos realísticos capaz de consertar distorções administrativas que dificultam a modernização de todo o processo administrativo.

O objetivo principal é o aprimoramento da gestão pública municipal em conjunto com as medidas introduzidas pela Lei de Responsabilidade Fiscal onde a integração entre planejamento e orçamento permite inclusive a instituição mais criteriosa de previsões, metas e parâmetros para a avaliação do desempenho da gestão municipal.

Certo de contar com o apoio que sempre me foi dispensado por esta Casa Legislativa renovo os mais elevados protestos de estima e distinta consideração.

Cedral/MA, 25 de setembro de 2024.

FERNANDO
GABRIEL AMORIM
CUBA:22574115368

Assinado de forma digital por
FERNANDO GABRIEL AMORIM
CUBA:22574115368
Dados: 2024.09.27 16:16:15
-03'00

FERNANDO GABRIEL AMORIM CUBA
Prefeito Municipal de Cedral

Câmara Municipal de Cedral
RECEBIDO
Data: 27/09/2024
Ass: